最新おしゃれドレス大集合。本気で探す「私だけのドレス」選びの決定版!

Wedding BOOK

2009 No.43 定価1500yen

蝴蝶网 butterfly.com

挙式 披露宴 お色直し

必ず見つかる、あなたのBESTスタイル
ドレスと相性のいい ヘア&メイク アレンジ講座

こんなにオシャレ! こんなにゴージャス!
披露宴も二次会も 10万円台で買えちゃう リーズナブルドレスに注目

親ウケ? 彼ウケ? 友達ウケ? 気になる周りの「本音」もレクチャー
私のお色直し! 愛されカラードレス コレクション

お手本にしたい!
幸せ花嫁の実録スナップ

人気フローリストが提案
あなたにピッタリの憧れブーケ

オーダーだからこそ ここまできれい! ここまで個性的!
生涯一着の運命のドレスは オーダーメイドで

ふたりそろって美しく。イケてる新郎たるもの、当日はキメるべし。
似合うスーツ、映えるフォーマルはこう選ぶ!

(キラキラ)(ふわふわ)(しっかり素材)…
「あなただけ」のスタイルの見つけ方・作り方
流行ドレス 選び方&コーディネート大研究

裏ワザ

お金のことからメンズまですべてがわかる10Ste
ドレス選びの基礎知識

基礎知識から裏ワザまで
ドレス&花嫁ビューティ完全攻略

慧美网 vimee.net

「使える!」特別付録! 大好評!コレ1冊で気になるお店のすべてが分る
ドレスショップ&ブライダルエステスーパーガイド
Dress Shop & Bridal Esthetic SUPER GUIDE
お得な情報、ドレスの写真、価格帯、地図、店内写真…etc. 欲しい情報はすべてここに!

蝴蝶网
hudie.com
慧美网
vimee.net

蝴蝶网
hudie.com

慧美网
vimee.net

影／NAOKI　ヘア&メイク／永塚克美（HEADS）　撮影協力／小笠原伯爵邸

慧美网
vimee.net
蝴蝶网
hudie.com

慧美网
vimee.net
蝴蝶网
hudie.com

蝴蝶网
hudie.com

ATELIER AIMĒE SALON

ATELIER AIMĒE TOKYO BOUTIQUE

Lusis Bldg. 1F 2-16-1, Higashi-shinbashi Minato-ku Tokyo
TEL 03-3431-5755 FAX 03-3431-5753 www.aimee.jp

ATELIER AIMĒE PARTNER SALON

Dress Gallery ALLURE

Akasaka Excel 1F 3-8-26, Akasaka Chuo-ku Fukuoka-shi Fukuoka
TEL 092-737-6688 FAX 092-737-6696 www.allure-wedding.com

ATELIER AIMĒE AFFILIATED SALON / DEALER

[Ehime]	**The Green Carmel Abeto**	TEL 089-926-3800	FAX 089-926-0029	http://www.greencarmel.co.jp
[Tottori]	**Bridal Core Itani**	TEL 0120-88-0404	PHS 0857-22-0404	http://www.itani-net.com
[Koube]	**Wedding Slon Inoue**	TEL 078-392-2030	FAX 078-393-1150	http://www.ws-i.jp
[Kyoto]	**TAGAYA KYOTO**	TEL 075-256-4500	FAX 075-256-4502	http://www.tagaya.co.jp
[Osaka]	**TAGAYA OSAKA**	TEL 06-6252-6005	FAX 06-6252-6006	http://www.tagaya.co.jp

V慧美网
vimee.net

Atelier Aimée Tkyo ―― アトリエアイメ東京

ATELIER AIMÉE
MONTENAPOLEONE
Alta Moda Sposa

すべての未来の花嫁に愛と夢を。アトリエ・アイメ オンリーショップ。

ウエディングのときも自分らしさは大切に。
新しい自分オリジナルのウエディングスタイルをアトリエアイメ東京で探してみませんか?

蝴蝶网
hudie.com

すべての花嫁の願いをかなえ
イタリア No.1 ブランド「アイメ」

フランス語で「愛される」という意味の「アメ」は世界中で250以上のクライアント擁するイタリアNo.1ブランド。1983年以来世界中の花嫁の為に25万着の素晴らしいウエディングドレスを製作しています。「ブイダルももう一つのモードファッション」と位置づけ、オートクチュールの掟はしっかりりながら、既成の概念や伝統にとらわれい自由な発想でのデザインが特徴です中でも刺繍の技術には特に定評があり この技術によって世界中でウエディングドスのトップとして知られるようになったと言ても過言ではありません。また、デザイナの"ルチア・ザノッティ"のクリエーションに各ファッションデザイナーの目にも留まり ジャンニ ヴェルサーチなどのメゾンブランとのコラボレーション、スカラ座の依頼によ バレエ舞台衣装の製作などの多岐にわたり、今日、イタリアにおけるウエディングドレ製作のリーダー的存在となっています

街並みでひときわ目をひくクラシカルな店構え。エントランスを入ると、深紅でコーディネイトされたラグジュアリー感あふれる空間が広がります。プロのスタイリストが貴女が一番輝くコーディネートをご提案いたします。またヴェールやショール、靴やアクセサリーもドレスに合わせてお選びいただけます。

「アトリエ・アイメ・モンテナポレオーネ」、「エメ・ディ・エメ・スポーゼ」、「プレタポルテ・ディ・アトリエ・アイメ・モンテナポレオーネ」の3つのコレクション・ラインがすべての未来の花嫁の夢をかなえます。

Shop data

アトリエアイメ東京

東京都港区東新橋2-16-1 ルーシスビル1F
Tel. 03-3431-5755 Fax. 03-3431-5753
営業時間:11:00AM-8:00PM
定 休 日:火曜日(祝日のみ営業)

【アクセス】
●新橋駅(JR線、銀座線、浅草線)烏森口から徒歩7分
●汐留駅(大江戸線、ゆりかもめ線)7番出口から徒歩5分

From Stylist

アトリエアイメ東京 スタッフ 東江洵子さん

普段は自分なりのオシャレを楽しみ、自由に自己表現していらっしゃるみなさんも、花嫁になると枠にはまろうとしてしまっていませんか?ウエディングのときも自分らしさは大切にしたいもの。私たちアドバイザーがご新婦様のなりたいイメージをしっかりとお伺いし、最高に輝く一着をご提案いたします。新しい、ご新婦様オリジナルのウエディングスタイルをアトリエアイメ東京で見つけてみませんか?

蝴蝶网
hudie.com

ANTONIO RIVA®

慧美网
vimee.net

WHITE Sposa Japan
Boutique

WHITE Sposa Boutique
【試着予約・お問い合わせ先】 4-4-20 Hongoku-Cho, Nihonbashi, Chuo-Ku, Tokyo Tel. 0120-577-706 Open 10:00 am - 7:00 pm www.whiteboutique.jp

慧美网
vimee.net
蝴蝶网
hudie.com

蝴蝶网
hu
慧美网
vimee.net

貴女を一番輝かせてくれる運命のドレスを見つけて

ヨーロッパのブライズを魅了し続ける洗練されたドレスは、日本のハイセンスなブライズ達の美意識にも強く響きます。大胆で繊細、モダンでスタイリッシュ…貴女を一番美しく魅せる運命のドレスを見つけてください。

ヴァージンロードをイメージした空間で、上質なひとときを

ラグジュアリー感溢れる店内でため息の出るような至福の時間を

イタリアで圧倒的な支持を得ているブライダル誌「WHITE Sposa」。そして世界で唯一その名前の使用を許されたのが、この「WHITE Sposa Boutique」。
ここには「アントニオ リーヴァ」や「プロノビアス」など、ヨーロッパの上質なインポートドレスをはじめ、日本のブライズを魅了し続けるオートクチュールブランド「エリ松居」など幅広いラインナップを取り揃えております。
人生最高の瞬間を最高にハッピーな笑顔で迎えるために、プロのスタイリストと専属のアクセサリーデザイナーが、貴女の感性とイメージをカタチにしたコーディネートをご提案いたします。
イメージがなかなか定まらない、見つからない、そういった方にも必ずぴったりのドレスが見つかるはず。
ヴァージンロードをイメージしたラグジュアリー感溢れる店内で、貴女の個性を一番輝かせる最高のドレスを見つけて下さい。

アクセサリーのラインナップも豊富。アクセサリーデザイナーが、貴女の装いに最も映えるアクセサリーをコーディネイトいたします。シンプルなタイプから、デコラティブなジュエリーまで、花嫁の個性に合わせて豊富に取り揃えていますので、思い通りのコーディネートに仕上がります。

▲打ち合わせゾーンのソファスペースには、イタリア「WHITE」の雑誌のバックナンバーが置いてあり、コーディネートの参考にも。

街並みでひときわ目をひく、重厚でクラシカルな店構え▶

Shop data

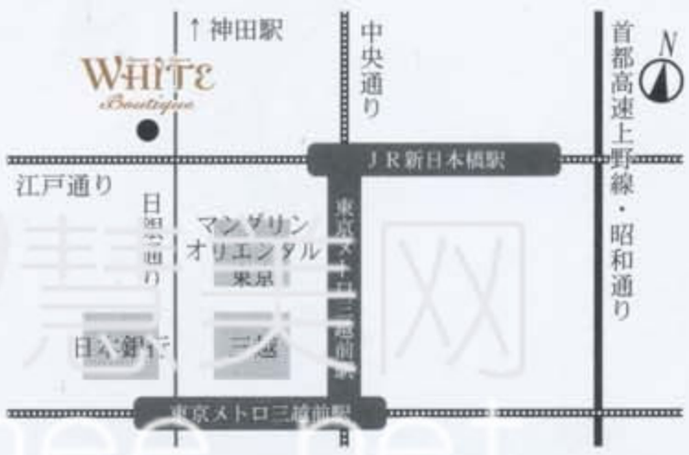

ホワイトスポーザブティック

東京都中央区日本橋本石町4-4-20　三井第二別館1F
Tel 0120-577-706　Fax 03-3272-8254
営業時間　10:00AM-7:00PM
定休日　　火曜日

Staff voice

ホワイト スポーザ ブティック
チーフ
矢口理映子さん

結婚式を迎えるための準備一つ一つも全て素敵な思い出となる大切なもの。お客様が結婚式を終えて振り返ったときに、ウェディングドレス選びが、幸せを感じつい微笑んでしまう思い出となるよう、ゆったりとした、幸福で楽しい時間になるよう心がけています。

皆さんが洋服を買う際、自分が好きなテイストのものを選んで買っていると思いますが、ウェディングドレスはそうはいきません。ご新婦の体型にあい、よりスタイルがよく見えるもの、よりお顔映りが良いもの、会場との相性…いくつものポイントを押さえたベストな一着を選んでいただけるようお二人について、たくさんお話を伺いながら適切なご提案をさせていただきます。

ホワイトスポーザブティックには、スタッフが皆様と同じ目線で、直接ヨーロッパで買付けてきたおしゃれで上質なウェディングドレスがたくさんございます。正統派から個性的なものまで、ご満足いただけるコーディネートを提案させていただきますので、ご安心してお越し下さい。

蝴蝶网 vimee.net

蝴蝶网
udie.com
慧美网
vimee.net

The Simple and Elegance

花嫁をより美しく、より魅力的に…

晴れの日を最高に美しく輝いていただくために、静ブライダルサロンでは花嫁らしい華やかさと上品さを第一条件にオリジナルのドレスをたくさん揃えております
デザインはシンプルに素材と仕立ての良さにもこだわった自慢のドレスの数々をぜひご覧ください。
厳かな大聖堂での挙式、豪華なホテルやレストランでの挙式披露宴など…
あなたのブライダルシーンに素敵に映えるドレスがきっと見つかるはず。

テーマは「シンプル＆エレガンス」——— 静ブライダルサロン・オリジナルドレスコレクション。

蝴蝶网 hudie.com

慧美网 vimee.net

SHIZU
BRIDAL SALON

静ブライダルサロン

〒150-0043
東京都渋谷区道玄坂2-23-12
フォンティスビル8F
TEL 03-3770-8881
http://www.shizu.co.jp

〈営業時間〉
土・日・祝　10:00～19:00
平日　11:00～20:00
年中無休（年末・年始を除く）

○ウエディングドレス、カラードレス、メンズ、和装（白無垢・色打掛・振袖）、列席衣裳（留袖・モーニング）、オーダーレンタル等、豊富に取り揃えております。
また、各種プラン（ヘアメイク・ブーケ・撮影プラン・小物レンタル）ご用意しております。詳しくはTEL 03-3770-8881まで、お気軽にお問い合わせください。

蝴蝶网
hudie.com

Vell Ferice

ホテルオークラ衣裳サロン ヴェル フェリーチェ
Tel.03-3582-0111(代)

Belle Journée

ホテルオークラ神戸衣裳サロン ベル ジューネ
Tel.078-333-3585

Belle Lafine

ホテルオークラ福岡衣裳サロン ベル ラフィーネ
Tel.092-262-1678

21慧美网
vimee.net

最新おしゃれドレス大集合。
本気で探す「私だけのドレス」選びの決定版！

Wedding BOOK ウエディングブック

2009 NO.43

撮影／NAOKI
ヘア＆メイク／永塚克美（HEADS）
ドレス／CANTA　BELLA（カンタベッラ）
モデル／Katiusha（Image）
ブーケ／ブラン エ クール
デザイン／リッチモンド

蝴蝶网

C O N T E N T S

基礎知識から裏ワザまで
ドレス＆花嫁ビューティ 完全攻略特別号

キラキラ　ふわふわ　しっかり素材・・・
「あなただけ」のスタイルの見つけ方・作り方
72 流行ドレス 裏ワザ 選び方＆コーディネート大研究

挙式　披露宴　お色直し
必ず見つかる、あなたのBESTスタイル
100 ドレスと相性のいい ヘア＆メイク アレンジ講座

オーダーだからこそここまできれい！ここまで個性的！
134 生涯一着の運命のドレスは オーダーメイドで

こんなにオシャレ！こんなにゴージャス！
166 披露宴も二次会も10万円台で買えちゃう リーズナブル ドレスに注目

親ウケ？彼ウケ？友達ウケ？
気になる周りの「本音」もレクチャー　私のお色直し！
183 愛されカラードレス コレクション

ふたりそろって美しく。イケてる新郎たるもの、当日はキメるべし。
210 似合うスーツ、映えるフォーマルはこう選ぶ！

Les　Noces（レノス）オーダードレスプレゼント
密着レポート
18 憧れのオーダードレスで叶えた おしゃれで大人なウエディング

WEDDING BOOK セレクション
TOKYO発 実力派デザイナーが提案する
31 最旬おしゃれドレスはこれ！

人気フローリストが提案
216 あなたにピッタリの 憧れブーケ

●お手本にしたい！
226 幸せ花嫁の 実録スナップ

●Present&information
240 花＊嫁＊新＊聞

●お金のことからメンズまですべてわかる10Step！
243 ドレス選びの基礎

「使える！」特別付録！
大好評！
Dress Shop & Bridal Esthe SUPER GUIDE
ドレスショップ＆ ブライダル エステ スーパーガイド

これ一冊で気になる お店のすべてがわかる　お得な情報、ドレスの写真、価格帯、地図、店内写真・・・etc. 欲しい情報は全てここに！！

●ドレス＆ウエディングアイテム選びに悩んだら？
16 ウエディング navi　ウエディングナビに相談しよう ☎03-5474-0950

レイアウト／アトム☆スタジオ、アルファルファ、安藤葉子(como)、大薗久子、近江デザイン事務
フリッパーズ、リッチモンド
実用百科／WEDDING　BOOK
平成21年12月20日発行

○本誌掲載の写真、イラストおよび記事の無断転載を禁じます
○本誌に掲載している商品の価格は全て税込みです

発行所／株式会社ウインドアンドサン　〒107-0061 東京都港区北青山2-7-25　☎03-5474-17
発売元／株式会社実業之日本社　〒104-8233 東京都中央区銀座1-3-9　☎03-3535-4441
印刷所／大日本印刷株式会社

vimeo.net

蝴蝶网 hudie.com

ドレス&ウエディングアイテム選びをお手伝い！

Wedding Book

ウエディング・navi に相談しよう!!

無料でサポート!

結婚式が決まったら、決めることや、やることがいっぱい！ でも、安心して！
あなたの結婚準備を「ウエディングnavi」が徹底サポート。何度利用しても無料なので、
ドレスやウエディングアイテム選びに悩んだら、気軽に相談して！

ドレスコーナー

「Wedding BOOK」でおなじみのウエディングドレスが、月替わりで展示。最新のパンフレットを始め、様々なドレスショップと提携しているので、何でも相談して!

DVD招待状・体験コーナー

本誌でもおなじみのDVD招待状「WISH」が体験できる。ムズかしそう!?と思ったら、naviスタッフが丁寧に教えてくれるので、是非体験してみて!

セレクトギフトコーナー

お洒落な引出物やプチギフトなど、navi厳選ギフトコーナーが誕生！ 新しいアイテムも随時入荷中なので、こまめにチェックして!

navi 特製ペーパークラフトコーナー

本誌で活躍するアーティストのペーパークラフトを展示。ウェルカムボードや席札をおふたりと打ち合わせをして、完全オリジナルアイテムを作成してくれる。他では購入できないnavi限定品。

リングコーナー

エンゲージリング、マリッジリングを決めていないおふたりには、リングも紹介!様々なお店が紹介可能なので、どんなタイプのリングかnaviコンジェルジュに伝えて!

受付では naviスタッフがお出迎え!

ウエディングドレスやリング・・・等、ウエディングに関することなら何でも気軽にご相談ください！

ライフプラン&保険相談コーナー

結婚後の新生活で大切なライフプランニング。専任のファイナンシャルプランナーによる無料相談も受付中。会場決定後でも相談OK。無料なので気軽に相談してみて!

バックナンバーコーナー

「Wedding BOOK」バックナンバーは勿論、姉妹誌の「レストラン&ゲストハウスウエディング」「Hotel Wedding」「日本の結婚式」のバックナンバーがズラリ勢揃い。閲覧は自由なので、気になる情報をGETして!

navi 特典

ウエディングナビを利用して特典対象のショップに行くと

プライスの 5% OFF

その他にnaviだけの特典やサービスが受けられるよ!
詳しくは今すぐ問合わせて!

ドレス | フラワーコーディネート | ジュエリー | エステ&ネイル | ヘア&メイク | 写真 | ウエディング小物

ウエディングナビを利用して初回の予約をされた方のみが特典の対象に。

美网 net

来館者にうれしい特典がスタート!

ウエディングnaviサロンにて、簡易的にパーソナルカラー診断を行います。もっともポピュラーな「フォーシーズン方式」で、あなたに似合う色の傾向を分析します。

プロによるカラー診断を無料で体験!

ウエディングnaviに来館して相談すると 本誌などでおなじみのイメージコンサルタント、わたなべ福紗さんによる「パーソナルカラー診断」の簡易体験が受けられます。ドレス選びや会場のカラーコーディネートはもちろん、普段のファッションコーディネートにもゼッタイ役立つ、あなただけの『似合う色』の診断とアドバイス！ ぜひ、このチャンスを見逃さないで！

- 所要時間:約10～20分間
- 診断は基本的にお一人までとさせていただきます。
- 診断は予約制です。 来館予約時に「パーソナルカラー診断」希望の旨をコンシェルジュにお伝えください。
- さらに詳しい診断や、会場選び、ドレス選びのカラーアドバイスを希望される方は、別途ご相談ください。

蝴蝶网 hudie.com

Wedding BOOK 読者限定

人気ドレスショップコラボレーション企画!!

LES NOCES（レノス）

乃木坂

世界でただ一つ、あなただけの
こだわりウエディングドレスを

navi 特典
ウエディングドレスのレンタルが
通常価格の30%OFF
他のプラン・特典との併用不可

【住　所】東京都港区西麻布2-12-4
小倉ビル1F・2F
【最寄り駅】乃木坂駅より徒歩7分
【営業時間】11:00～18:00
【定休日】水曜日
【取　扱】オーダー／プレタ／レンタル

本誌P148～149に掲載　詳しくは特別付録を参照

Ar.YUKIKO

40組限定　六本木

シルクウエディングドレス専門のお店

navi 特典

レンタルプラン①
好みのウエディングドレス1点＋
小物セット※524,475円（東京本店販売価格）
▶258,000円

レンタルプラン②
好みのウエディングドレス1点＋
小物セット※＋メンズ衣裳一式
629,475円（東京本店販売価格）
▶298,000円

※ベール・グローブ・ヘッドピース・アクセサリー（ネックレス／イヤリング各1点）・パニエ・シューズを含む　○その他、カラードレスのプランもご用意!
○他のプラン・特典との併用不可　○衣裳は全てレンタルとなります。

【住　所】東京都港区西麻布1-3-22 Ar.YUKIKOビル
【最寄り駅】六本木駅・乃木坂駅より徒歩4分
【営業時間】10:00～20:00
【定休日】無休　【予　約】要予約
【取　扱】オーダー／セミオーダー／プレタ／
オーダーレンタル／レンタル

本誌P32～35に掲載　詳しくは特別付録を参照

2009年9月 NEW SHOP OPEN in GINZA

couture maison Hisako Takayama
（クチュールメゾン ヒサコタカヤマ）

銀座

ドレスにこだわるあなたの悩みを解決。
オーダードレスの実力派サロン

navi 特典
ドレス通常価格の5%OFF
ドレス持込料1着分プレゼント
他のプラン・特典との併用不可

【住　所】東京都中央区銀座5-9-15 銀座清月堂ビル3F
【最寄り駅】銀座駅A5出口より徒歩1分
【営業時間】11:00～20:00
【定休日】水曜日　【予　約】要予約
【取　扱】オーダー／セミオーダー／プレタ／
オーダーレンタル／レンタル

本誌P56～59に掲載　詳しくは特別付録を参照

ウエディングプレッジ

京橋

2000着から選べる首都圏最大級の専門店

navi 特典
新郎新婦洋装2点レンタルプラン
（ドレス1点・タキシード1点）157,500円
※ドレス＋タキシード28万円までお選び頂けます。
ご新婦衣裳持込料負担サービス（上限有り）
基本小物レンタル無料サービス
配達・回収サービス
他のプラン・特典との併用不可

【住　所】東京都中央区京橋2-8-21 金鳳堂ビル（1F受付）
【最寄り駅】京橋駅より徒歩1分／東京駅より徒歩5分
【営業時間】9:30～20:00
【定休日】無休　【予　約】要予約
【取　扱】オーダー／オーダーレンタル／レンタル

詳しくは特別付録を参照

割引や特典はウエディングナビを利用して初回の予約をされた方のみが対象に。

特典対象期間　～2010年 3月20日

銀座線・外苑前駅徒歩1分

地下鉄・銀座線「外苑前駅」出口3より徒歩1分。出口を背にして右方向、神宮球場や日本青年館方面へ。右手にブロンズの妖精のモニュメントがあるビルの4F。入口は路地をちょっと入ったところにあるので注意してね。

ACCESS

1 出口3番を出て

2 道に沿って右に直進

3 ブロンズ像を見つけて

4 少し入ったところに入り口

5 エレベーターで4Fに

お問い合わせ・相談は

Wedding Book ナビ

ウエディング navi

☎03-5474-0950

navi@windandsun.jp

営業時間／11:00～19:00
（要予約 火曜定休）
住　所／東京都港区北青山2-7-25
神宮外苑ビル4F

vimeo.net

創刊40号特別記念
special企画が実現！

Les Noces（レノス）
オーダードレスプレゼント密着リポートVol.2

「ウエディングブック」創刊40号を
記念したスペシャル企画の最終章。
たくさんの応募のなかから選ばれた花嫁さんの
ドレス制作過程は、オーダードレスならではの魅力を実感。
今回は、夢のドレスに包まれた、挙式当日を完全密着。
撮影／関根孝

実録— 憧れのオーダードレスで叶えたおしゃれで大人なウエディング

大橋顕二郎さん・成美さん
2009年7月5日 ザ・プリンスパークタワー東京

Les Noces × Special Collaboration
Wedding Book

初夏らしい光と風に包まれた上質で軽やかなウエディング

デザインはもちろん、使用するレースの種類やトレーンの長さ、ベールのあしらいなど、本当に細やかに打ち合わせ、そして完璧なボディフィットを実現するトワールや仮縫いという、たくさんの工程を経て作られたドレスがついに完成。

成美さんが最初から希望していたのは、バックスタイルの華やかなデザイン。そのイメージに会場の雰囲気や挙式の季節なども取り入れながら、上品な輝きを放つビージングを施したドレスに仕上がった。挙式と披露宴でのコーディネートも丁寧な話し合いで決められ、さらにはドレスと共布のシューズもデザイナー・峯尾さんからサプライズプレゼントに！

そして迎えた当日。心地よい光に包まれたチャペルでの挙式も、大人のエレガントを醸し出す贅沢なパンケットでのパーティも最高に美しい表情に。ビージングの輝きやレースが描く陰影、そして存在感のあるバックスタイルが花嫁の幸せな笑顔を印象づけた。ふたりはもちろん、ゲストの笑顔が絶えない一日は、世界で一着のドレスと共に、一生の思い出となった。

蝴蝶网 hudie.com

蝴蝶网
die.com

1. ドレスに施されたレースと同じ素材をあしらった、サプライズプレゼントのシューズ　2. お母さまとのチャペル入場。ベール越しに透けてみえるバックスタイルが美しい　3. 洗練された外観と、柔らかな陽光が魅力の「森のチャペル」でのセレモニー　4. 笑顔と歓声に包まれたフラワーシャワー。どこから見ても完璧な美しさを放って　5. 東京タワーをのぞむ開放的なガーデンで風を感じて　6. 高い天井や豪奢なシャンデリア。重厚でシックなバンケットは、大人のおしゃれなウエディングにふさわしい　7. シンプルな正統派ドレスだから、格式ある着物と並んでも違和感が無く、美しい記念写真が残せる　8. スタイリッシュな大人の雰囲気を大切にした会場装花はふたりにお似合い　9. 優美で上質な雰囲気のウェルカムボードとふたりの似顔絵でゲストをお出迎え　10. オーダードレスならではのフィット感はどこから見ても美しいスタイルを実現。エレガントなケーキカット風景　11. 幸せの笑顔が絶えない、細部までふたりの思いがこもったウエディングが実現　12. サイドにたらしたカールと、ふんわりアップに白いバラをアレンジしたヘアスタイルも成美さんらしい清楚な雰囲気

慧美网
vimee.net

夢に描いたドレスを
身に纏う喜びに包まれて

ヒサコタカヤマが贈る ミッシェルレジェの ファンタスティックドレス

華やかなシルエットと存在感。
普遍的な花嫁らしさにトレンドのスパイスを
散りばめたドレスは、どれも花嫁の心をとらえて離さない。
個性的な小物と組み合わせることで、
花嫁の個性が最大限に輝くスタイルが完成する。

撮影／鍋島徳恭　ヘア&メイク／永塚克美（HEADS）
ブーケ制作／DR Style Euphoric
撮影協力／ラ・フォレスタ・ディ・マニライカ

蝴蝶网
hudie.com
慧美网
vimee.net

細いボーダーがおしゃれ花嫁感性をくすぐるドレス。上身のタッキングで女性らしいラインとすっきりウエストを創りげる。さらに張りのある素材を生かしたスカートで華やか印象に。クラシカルなヘッドレスと組み合わせてハイセンな着こなしを楽しんで。(左ドレス同様)
ドレス　価格未定／MICH LEGER

ソフトな質感が決め手の
ドラマティックヒロイン

蝴蝶网
hudie.com
vimee.net

蝴蝶网
hudie.com

Michel Leger & Hisako Takayama

直線と曲線が織り成す
芸術的なモダンテイスト

デザインでも、カラーが違
こんなにもイメージが変わ
のかと驚くはず。エッジの効
た胸元にビジューのアクセン
美しいボディラインを描き、
クデザインに付いたリボン
ーンも華やか。気品漂う光
は、細身のラインながらヒロ
のオーラを放つ。
ス　価格未定／MICHEL
GER

慧美网
vimee.net

佇むだけでオーラを放つ
圧倒的な造形美に夢中

ヴィーナスを彷彿とさせるゴージャスなデザインに目を奪われる一着。豊かなフリルが生み出す彫刻のような陰影が、このゴージャス感を与えてくれる。デザイン性の高いフリルが、実は完璧なボディラインを自然に作ってくれるという嬉しい効果も。
ドレス　価格未定／MICHAEL LEGER

慧美网
vimee.net
蝴蝶网
hudie.com

蝴蝶网
hudie.com

エレガントにもモダンにも花嫁の個性に寄り添うドレス

っきりとアレンジすれば大
のスタイリッシュさを引き出
愛らしく装えばピュアな雰
気を演出できる秋王のデザイ
レースやビーズをちりばめ
トレーンは取り外しが可能だ
ら、1着で2つのデザインが
しめる。ハイウエストにポイ
トを置くことで脚長&小顔効
も約束。
ンス　価格未定／MICHEL
GER

慧美网
vinee.net

宝石のような高級感と
個性的なカラーバランス

同系色のカラーを大胆に配
したカラードレス。ふんだん
配されたスパンコールなどの
ラキラ感が、花嫁を幻想的
光で包みこむ。胸元やスカー
のビッグフラワーと散りばめ
ハートマークで、ドラマティ
クな色合いに花嫁らしいスイ
ト感をプラス
ドレス　価格未定／MICH
LEGER

蝴蝶网
hudie.com
慧美网
vimee.net

蝴蝶网
hudie.com

Michel Leger & Hisako Takayama

優美なレースが薫る
ワンランク上のマーメイド

んだだけで見惚れてしまう、
細でありながら華やかな一着
ン。レースの魅力を最大限に
き出したデザインは、誰もが
ってみたくなる一着。すっき
シルエットにインパクトを添
る、大きなバックモチーフが
様。気になる二の腕や胸元も
りげなくカバー。
レス　価格未定／MICHEL
GER

慧美网
vimee.net

貴婦人で麗しのカラードレス

MICHEL LEGER ドレス取扱店

IWATE:ブライダル衣裳の装美
TEL.019-651-7318　http://www.bridal-sobi.co.jp/
TOKYO:BRIDAL STYLIST SOGA
TEL.03-3946-8601　http://www.soga.co.jp
TOKYO:Couture maison Hisako Takayama銀座本店
TEL.03-6252-0880　http://www.hisako-takayama.com
SHIZUOKA:PUR（ピュール）
TEL.054-202-3331　http://www.pur-dress.com
HAMAMATSU:アクティブウェディング ジュノウ
TEL.053-464-2202
OSAKA:Couture maison Hisako Takayama 大阪本店
TEL.06-6942-5965　http://www.hisako-takayama.com
HIROSHIMA:京都嵯峨野
TEL.082-264-2626
KAGAWA:きゃすけーど・わん
TEL.087-815-1810
http://www.cas-1.com
IMABARI:ブライダルファッション ラフィーネ
TEL.0898-24-1800　http://www.islands.ne.jp/horio/
KOCHI:ISSHU（イッシュウ）
TEL.088-884-2419　http://www.isshu.co.jp
KU[illegible]MOTO:bridal gallery IKEDAYA
TE[illegible]5-352-901[illegible]
[illegible]GOSHI[illegible]山形屋ブライダルサロン
TE[illegible]9-227-6505　http://www.yamakataya.co.jp

蝴蝶网
hudie.com

ゲストの羨望を集めること間違いなしのカラードレス。斜めのラインとアシンメトリーなデザインが、大人の遊び心いっぱいのモダンクラシカルを実現。ドレスと同系色や同じ柄の小物を新郎にもプラスして、世界中で他にはない[illegible]ーディネートを叶えて[illegible]ドレス。価格未定。MICHEL LEGER

唯美网
vimee.net

（株）日本ウエディング
TEL.06-6943-8012
大阪府大阪市中央区大手通2-3-15
（詳しくは特別付録P.31を参照）

Vol. 1
Designer
図鑑

Hisako Takayama

HISTORY

女性を幸せにする仕事

「幼いころ遊び場だったアトリエが今は仕事場です」と笑顔で語るデザイナーのヒサコタカヤマ。祖父が昭和7年大阪で生地卸事業を創業。父である川辺康夫氏がフォーマル専門メーカー、母の川辺多美子はブライダル事業をスタートさせた。そんな環境で育った彼女がデザイナーの道を選択したのはとても自然なこと。最高級のレースや生地、ビーズなど自らが厳選した世界中のさまざまな質感や色味の素材を自在に操って描き出すドレス。信頼できるスタッフに思いをつたえ、仕上がったドレスをいろいろな角度から自らチェック。すべてが手仕事でつくるのもオーダードレスのこだわり。子どものころから抱いていた夢の世界に誘われ、花嫁を幸せへと導く。それがウエディングドレスデザイナーの仕事だという。

オープニングショーの様子。ロマンティックなドレスの数々発表

蝴蝶网
hudie.com
慧美网
vimee.net

couture maison

Hisako Takayama

の魅力を分析＆レポート

手仕事による縫製など伝統を大切にしながらも、新鮮でロマンティックなドレスを提案している Hisako Takayama の魅力を徹底分析

銀座店が 9月にオープン

9月28日にオープンしたばかりの銀座店は白を基調としたリラックスできる空間。オープンにあたり開催したドレスショーも大盛況となった

蝴蝶网
hudie.com

仮縫いは２回 オーダードレスが完成するまで

まずは相談　イメージを伝えて見積もり作成
→打合せ　デザイナーとデザインや生地を打合せて決定
→採寸　平均２５か所サイズを測る
→仮縫い１回目　特殊な素材で仕立てたドレスを試着。ラインやイメージを確認
→仮縫い２回目　本生地で途中段階まで仕立てたドレスを試着。細部まで確認
→完成

予算に合わせて 豊富な生地や素材から選べるドレス

花嫁が美しく見えるのは１人ひとりの黄金比を考えてデザインされているから。ボディは子ども～31号サイズまで揃え、生地や素材も豊富なもの嬉しい。職人が丁寧に心を込めて仕上げる贅沢なドレスを予算に合わせて提案してくれる。海外ウエディングとアフターパーティを計画している花嫁にもおすすめ

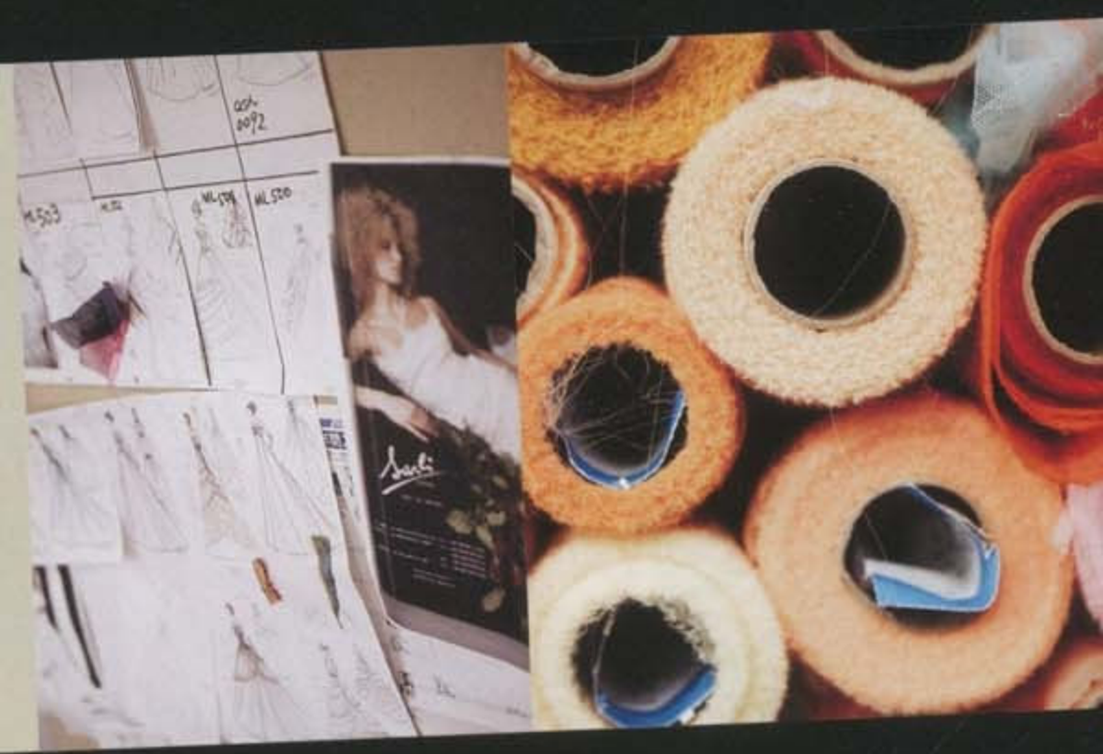

SHOP DATA

couture maison **Hisako Takayama**
URL：http://www.hisako-takayama.com/
GINZA
TEL：03-6252-0880　FAX：03-6252-0888
ADDRESS：〒104-0061
東京都中央区銀座5丁目9番15号
銀座清月堂ビル 3F
OSAKA本店
TEL：06-6942-5965　FAX：06-6942-5966
ADDRESS：〒540-0022
大阪市中央区糸屋町2-1-8　川友ビル2F
水曜定休

慧美网
vimee.net

豊富な メンズフォーマル

５万着収容可能なスペースを保有し、メンズフォーマルがそもそも始まりというだけあって、その種類やデザインは豊富。もちろんオーダーもできるから気軽に相談して

蝴蝶网 hudie.com
慧美网 vimee.net

蝴蝶网
hudie.com

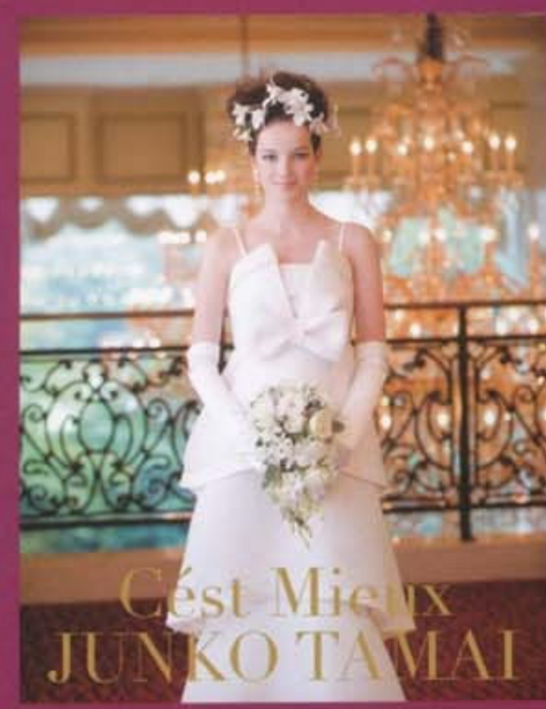

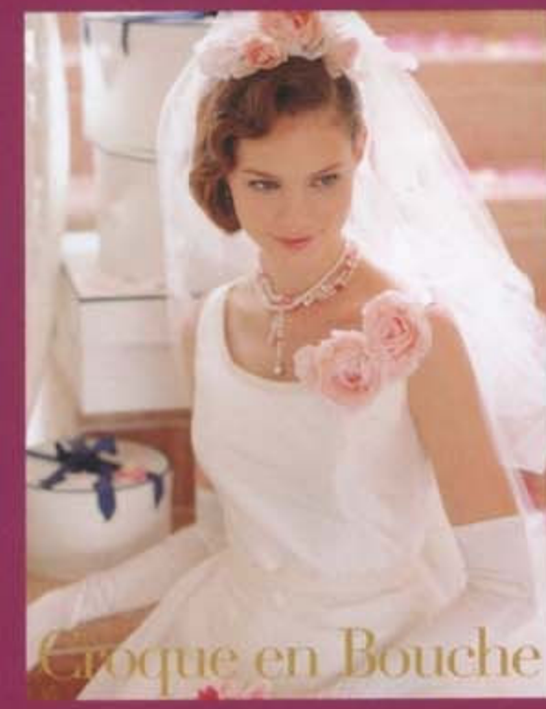

WEDDING BOOK セレクション

TOKYO 発 実力派デザイナーが提案する

最旬おしゃれドレスはこれ!

ファッショントレンドを生み出す街 TOKYO。
実力派デザイナーたちが集まるこの街は、現代のウエディングシーンを導き続けている。
さあ、あなたの個性やライフスタイルにマッチした
「今いちばん新しい」スタイルを探しに、サロンの扉を開こう！

ChicaHanashima

数多くのタレント、アーティストの衣裳やウエディングを手がけた経験から"Chica Hanashima"をオープン。以来美しく見えるラインを基に愛らしくスタイリッシュなドレスを作り続けています。

花嶋千賀
Chica Hanashima

Cést Mieux JUNKO TAMAI

"花嫁は挙式のヒロイン"。大人の洗練された、クラスを感じさせる花嫁にふさわしい、リュクスなドレス。シルエットの美しさが際立つイタリー製のシルクやレースの魅力を"セ・ミュー JUNKO TAMAI"のオリジナルデザインで実現したマリエコレクションをお届けします。

玉井純子
Junko Tamai

Croque en Bouche

選び抜いた素材を、花嫁一人ひとりの体型や個性に合わせてデザインするドレスメゾン。クラシカルでモダンなシンプルさの中にエレガンス薫るデザインは「特別な一日は私の価値観で実現したい」という現代に生きる花嫁から絶賛されている。誰にも真似できない最高のウエディングドレスを最高の一日のために…。花嫁の感性に応えます。

荒井悦子
Etsuko Arai

Ar.YUKIKO

上質なシルクしか使用しない
シルクウエディングドレス
門店。２０１０年春夏新作
今回のテーマは"花と蝶"「
ラワーコサージュにオリジ
ルレースの蝶を舞わせて春
訪れを表現しました」

西村有紀子
Yukiko Nishimura

couture maison Hisako Takayama

ドレスを着るのは、子供の頃から思い描いてきた特別な日。そんな大切な一日に、花嫁がよりほっそり美しく見える、また、着心地良く過ごせることを常に念頭においてあなたの夢を叶えるためにデザインします。

高山尚子
Hisako Takayama

1+1

素材やモチーフの一つひとつ、細部にまでこだわった「ここにしかないドレス作り」をコンセプトに、花嫁の個性とデザイナーの感性で夢の一着を作り出すドレスショップ「one plus one」。花嫁の幸せな笑顔をお約束します。

森永幸徳
Yukinori Morinaga
福田昌美
Masami Fukuda

Dress Mania NAOCO MIZUTANI

テーマは"Portrait of the 19thCentury"。ヨーロッパの絵画からのオマージュは、しっとりと気品に満ちた表情あふれるスタイリッシュなシリーズです。厳選された素材で描く美しいシルエット…。幾多のドレスをデザインしてきたキャリアから生み出されたドレスは、繊細なロマンティックに満ちています。

水谷直子
Naoco Mizutani

慧美网
vimee.net

シュクールに咲き誇る
ィーナスの煌めき

元やウエスト、スカートの裾に
イートなアートフラワーがたっ
りとあしらわれた一着。体にピ
リと沿ってウエストラインを美
く際立たせるシルクサテンのカ
ュクールは黄金バランスを描き、
さとエレガンスの両方を満喫で
る。アメリカンスリーブを取り
せばビスチェタイプも楽しめる
WAYドレス。
ンス　レンタル¥319,200　販
・プレタ¥399,000（小物等別）

シルクの輝きに魅せられて

アールユキコ 美を究めたマリエ

6年連続でミスインターナショナルのジャパンオフィシャルデザイナーを務めるなど世界を舞台に活躍し、世界中のセレブから常に注目を受けているウエディング界のスーパーアイコン・西村有紀子。100%ピュアシルクのみを使用し、その卓越した技術と才能で至高の一着を創り上げる。

撮影／柴有司（DONNA）　ヘア&メイク／赤間直幸（たむら事務所）　ブーケ制作／インプレッションズ　撮影協力／バックグラウンズ ファクトリー

慧美网
vimee.net
蝴蝶网
hudie.com

天使も恋をしそう！
胸高鳴らせる珠玉のデザイン

まろやかに光るシルクサテンのオーバースカートと、透明感のあるシルクサテンオーガンジーのコントラストが絶妙。エンブロイダリーレースが豪奢なアシンメトリーのＡラインに縦長のシルエットになるよう計算されたトレーンや、リボンにフリルといった甘いディテールが花嫁を幸せの魔法にかける。胸元のクリスタルには顔だちを華やかに見せる効果が。
ドレス　レンタル￥319,200　販売
ブレタ￥399,000（小物等別）

蝴蝶网
hudie.com
慧美网
vimee.net

王宮の陶磁器のように佇む可憐で静謐なブルー

エンブロイダリーレースをブルーの濃淡に染め分けてシルクサテンにあしらった、陶磁器をイメージしたロイヤルな雰囲気のプリンセスライン。気品に溢れるブルーが清涼な美しさを醸し出しながら、体型の引き締め効果にも一役買っている。こんなあでやかなサムシングブルーをお色直しの一着として選んでみては。

ドレス　レンタル¥319,200　販売・プレタ¥399,000（小物等別）　ヘッドコサージュ　参考商品／ソフィアフローラ

慧美网
vimee.net
蝴蝶网
hudie.com

華やかなマーメイドで装う
大人の艶やかキュート

裾の広がりが大きくボリューミーで、女性らしいカーブが強調されたグラマラスなマーメイドドレス。裾にあしらわれた透け感のあるチュールが、会場に咲き誇る可憐な花のように存在感を放つ。胸元と裾にはコサージュが散りばめられ、胸下の切り替え部分のラインストーンとともに立っている時も座っている時も華やかな印象を人々に焼き付ける。

ドレス　レンタル¥277,200　販売・プレタ¥346,500（小物等別）
ヘッドコサージュ・チョーカー
参考商品／ソフィアフローラ

Ar.YUKIKO（アールユキコ）
TEL.03-3401-7130
東京都港区西麻布1-3-22
Ar.YUKIKOビル
（詳しくは特別付録P.23を参照）

蝴蝶网
hudie.com
慧美网
vimee.net

蝴蝶网
hudie.com

クチュール感溢れる私だけのドレス

クロカンブッシュでモードクラシカルの世界を

女性の芯の強さ、しなやかさ、そして純粋な美しさを引き出すデザイナー・荒井悦子。厳選された素材それぞれの特徴を活かす、シンプルかつクラシカルな計算しつくされたワンランク上のドレスを創り上げ、花嫁一人ひとりの個性をひときわ輝かせる。

撮影／NAOKI　ヘア&メイク／永塚克美（HEADS）　ブーケ制作／フローリスト hanna

つもの私でいられる
質カジュアルなミニドレス

いアイスブルーのベルベットと光沢あるオフホワイトのサテンジャカードが素敵なミニドレス。トップスとスートの質感に変化を付けたキュートなジュアルスタイルは、いつもの自分らかけ離れることのない、さりげなくレガントなお洒落が楽しめる。小物づいでさらに個性的に。

ンス　ブレタポルテ￥147,000
子　参考商品　バッグ￥26,250
￥29,400　グローブ（40cm）￥5,775

慧美网
vimee.net

洗練のシンプルドレスで過ごす甘く優しいひとこと

オフホワイトのシルクシ[illegible]タンをベースに、衿周りとウエストに淡いシャンパンカラーのパイピングをほどこした、甘く気品に満ちたシンプルなAライン。スカートにはイタリア製のシルクオーガンジーを重ね、たおやかで高貴な雰囲気に。胸元に可憐に咲いたピンクのコサージュが、花嫁を一層優美に見せてくれる。
ドレス　プレタクチュール¥252,000
フードベール¥31,500　グローブ（60cm）¥8,925

蝴蝶网 hdie.com
慧美网 vimee.net

見る者の目を釘づけにする
気高く香るドレープの美

沢の美しいシルクタフタのシンプル
ビスチェドレスに、ドレープパーツ
加えることのできる2WAYドレス。
ッティングの技が映える大胆なド
ープは、見る角度によって違う表情
見せ、ゲストの視線を釘づけに。ピ
クのベルトがドレープからさりげな
のぞいて、全体を淡く甘いイメージ
仕上げている。
レス　オートクチュール¥577,000
ロープ（60cm）¥8,925

蝴蝶网
hudie.com
忌美网
vimee.net

蝴蝶网
hudie.com

慧美网
vimee.net

クラシカルモードが新鮮!
ドットが奏でる永遠

シルクタフタに重ねたドット柄のコット
ケミカルレースが重厚な素材感を醸し
す。クラシカルで高級感あふれる上品
ベルラインドレスは、おそろいのトーク
とベールでさらにノーブルな雰囲気に。
フトスクエアのネックラインと小さめフ
ンチスリーブがデコルテと腕を華奢に
せ、愛らしい前リボンとウエストのタッ
にも細腰効果が。
ドレス　フルオーダー¥388,500　帽
¥27,300　ベール¥15,750　グロー
(50cm) ¥7,350

Croque en Bouche(クロカンブッシ
TEL.03-3423-4132
東京都渋谷区神宮前 2-13-5
(詳しくは特別付録 P.3 を参照)

極上の素材と計算されたシルエットが作る芸術

この上ない優美さに満ちたセ・ミュー JUNKO TAMAI

デザイナー・玉井純子の豊かな感性が紡ぎだすデザインは、花嫁らしいピュアなフェミニンと都会的なモダンの華麗な融合。花嫁の内面の魅力までも最大限に輝かせるドレスは、特別な日にこそふさわしい美のオーラを放つ。

撮影／鍋島徳恭　ヘア&メイク／浩平（HEADS）ブーケ制作／オルネフラワー協会　撮影協力／リーガロイヤルホテル東京

算されたラインで魅せる
ダンエレガンスを体現

タリア製ミカドシルクオーガンジー
光沢と張り感を最大限に生かしたA
インドレス。3段ティアードフレアの
カートが、他にはない個性を演出。
体的なデコルテとリボンがポイント
襟元と裾まわりに施されたパイピ
がモードなアクセントを添えて。
レス　フルオーダー￥462,000（小
等別、レンタル可能）

蝴蝶网 hudie.com
慧美网 Vmee.net

女性らしい優しさに満ちた フォルムの美しさに溜め息

デコルテの立体的なタックと、二の腕を優しくカバーするオフショルダーがエレガントな、ロングトレーン付きのＡライン。バックに施したアシンメトリーなビッグリボンが、優雅さのなかに都会的なスパイスをプラス。イタリア製ミカドシルクの魅力を実感して。
ドレス　フルオーダー￥798,000
（小物等別、レンタル可能）

蝴蝶网
hudie.com
慧美网
vimee.net

優雅なドレープが際立つ シャンパンカラーの陰影

個性的なボトルシルエットは、愛らしさとともに大人の魅力に満ちたデザイン。襟元のドレープが気品ある柔らかさを醸し出し、上質なニュアンスを含んだシャンパンカラーが美しい。ウエストのシャンパンゴールドのリボンが、全体を華麗に引き締めるアクセント。
ドレス　フルオーダー￥399,000
（小物等別、レンタル可能）

慧美网
vimee.net
蝴蝶网
hudie.com

蝴蝶网
hudie.com

本物を知る女性に贈る
ゴージャススレンダー

イタリア製コットンパーレースを全身に施したスレンダードレス。デコルテのレースが、座っている時も抜群の華やかさを放ち、バックスタイルに施した、広がりのあるサテンのトレーンと柔らかなリボンがアクセントに。花嫁らしい甘さとクールさを兼ね備えた贅沢な一着。
ドレス　フルオーダー¥598,500
（小物等別、レンタル可能）

セ・ミュー JUNKO TAMAI
TEL.03-5458-6633
東京都渋谷区猿楽町 14-28 ヒルハイツ代官山 212
（詳しくは特別付録 P.11 を参照）

慧美网
vimee.net

個性あふれる愛らしさと知的な好奇心が導くストーリー

フェアリーが舞い降りた Chica Hanashima の世界

バレエ衣装のデザインや、多分野のアーティストのスタイリングを手掛けるなかで生まれた自由な感性をドレスに表現するチカ・ハナシマ。フリーマインドなデザインはおしゃれが大好きな花嫁たちを魅了してやまない。

撮影／松田 隆　ヘア&メイク／横山克馬

繊細なエアリー感に満ちた高さ溢れる森の妖精

っとりとした柔らかさと光沢が力のサテンオーガンジーを使用たAラインドレス。リーフのモーフをスカートに施し、清々し優しさに満ちた花嫁を感じさせ 小さなチュールの袖には、パーとスワロフスキーを散りばめてめきをプラス。
ンス　レンタル¥262,500　販¥367,500

蝴蝶网
hudie.com
慧美网
vimee.net

蝴蝶网
hudie.com

柔らかに薫りたつ
崇高な愛に包まれて

優美なナチュラル感に満
エンパイアは、シフォンシ
ゼットのエアリーな流れ
力。胸下のシャンテリー
スと、胸元から肩にかけ
しらった、立体的なアンテ
クカラーのローズがポイ
共のボンネを合わせて、
したロマンティックを実現
ドレス　レンタル¥262
販売¥367,500　ボンネ
¥23,100　羽根チョー
¥15,450 ラインストー
ローチ参考商品

维慧美网
vimee.net

慧美网
vimeo.net
蝴蝶网
hudie.com

**極上の可憐さが漂う
クラシカルスタイル**

ドレープが描く、まるで彫刻のような陰影に魅せられる一着。オフショルダーからの大きめパフスリーブに中世の薫りを、シルクで作られたバラに限りないエレガントを感じさせて。シルクサテンとタフタという、ほどよい張りと光沢を生かした個性的な優美さ。
ドレス　レンタル¥294,000
販売¥483,000

蝴蝶网
hudie.com

硝子細工のようにも繊細な透明感と陰影を纏う

ーメイドを彷彿とさせるソフトスレンダーライン。ヒロインのオーラを放つサテンの輝きと、ベアトップの胸元と裾回りに施されたフランス製コードレースが気高い愛らしさを醸し出す。ヒップ部分の立体的なドレープと、バックスタイルのリボンがポイント。
ドレス　レンタル¥294,000
販売¥451,500

Chica Hanashima
TEL.03-5701-0593
東京都世田谷区奥沢 5-23-10
（詳しくは特別付録 P.13 を参照）

慧美网
vimee.net

蝴蝶网
hudie.com

クオリティの高い感性溢れるドレス

繊細なロマンティックに浸る Dress Mania NAOKO MIZUTANI

上質なアンティーク、レース、ヨーロッパ、シルク、リボン―。その全てをこよなく愛するデザイナー・水谷直子が贈る、優雅で高貴でスイートな、他にはない特別なドレスたち。美しいものが大好きな感度の高い花嫁に心を込めて、大切な日に着る珠玉の一着を―。

撮影／YOKO　ヘア&メイク／CHIE（Kind）ブーケ制作／花かず

[illegible]見るようにフリルの揺れる[illegible]美なるティアード

[illegible]ンプルなハイウエストAライン[illegible]袖と後ろスカート部分に、ボ[illegible]ュームのあるティアードフリル[illegible]あしらった存在感を放つドレス。[illegible]タリア製のシルクシャンタンを[illegible]使用しており、抑えめの光沢感と[illegible]落ち着いた上品な風合いを醸して[illegible]る。印象的なそのバックスタイ[illegible]は、女性のスイートな魅力とと[illegible]に、気高くノーブルな佇まいを[illegible]現してくれる。
[illegible]レス　販売・プレタ¥346,500（小物等別）　フルオーダー[illegible]388,500（小物等別）

慧美网
vimee.net

イノセントな美を追求
可憐なエンパイアライン

胸元の切り替えから流れるような
インを描く、シルクジョーゼットが
グジュアリーかつフェミニンなエ
パイアドレス。愛らしく膨らんだ
のフリルとスクエアのネックライ
がデコルテを美しく飾り、胸元に
くハンドメイドの花のモチーフが
嫁の胸をさらに高鳴らせてくれる。
ドレス　販売・クレタ ¥294,000
物等別）フルオーダー ¥336,000
物等別）

蝴蝶网 hudie.com
慧美网 vimee.net

蝴蝶网
hudie.com

中世ヨーロッパのエスプリ
クラシカルにときめいて

イタリア製のシルクボーダーシャンタを使用したブラウスが特徴的なプリセスライン。上品な光沢をもって波つフリルと、ふんわりとエアリーなフスリーブが気品に満ちて、中世ーロッパの舞台に迷い込んだようなルヘンチックな印象に。ブラウスは脱可能で、シンプルなラウンドネッにもなる2WAYドレス。
ンス　販売・プレタ¥399,000（小物等）　フルオーダー¥441,000（小物等別）

慧美网
vimee.net

蝴蝶网
hudie.com

レースとビーズの輝きが
静謐なる佇まい

繊細で可憐なビージングチュール
スのエンパイアラインは、まるで
に出てくる清楚な女神の佇まい。
エアネックがデコルテをすっきり
シルクジョーゼットのパフスリーブ
じまでふんわり包み込んでくれる
心地も優しく、大切な一日を思い
満喫させてくれる。

ドレス　販売・プレタ￥304,500
物等別）フルオーダー￥346,500
物等別）

Dress mania（ドレスマニア
TEL.03−5355−5422
東京都世田谷区羽根木1−21
羽根木の森04
（詳しくは特別付録 P.14 を

慧美网
vimee.net

無限に広がる美のハーモニー

1＋1が生みだす「ピュア&モード」スタイル

「one plus one equal more and more」をコンセプトに、森永幸徳と福田昌美の感性と才能に溢れるデザイナーふたりが花嫁の個性を存分に引き出し燦然と輝かせる。イタリア製シルクを中心とした厳選素材で、"ほかにない、ここにしかない"ドレスを創り上げる。

撮影／YOKO　ヘア&メイク／CHIE（kind）　ブーケ制作／花かず　撮影協力／スタジオ バスティーユ

蝴蝶网
hudie.com
慧美网
vimee.net

ふわりと揺れる、可憐なバルーン・ティアード

シルクシフォンの素材感が優しい風合いのティアードドレスは、3段のティアードがふんわりとバルーンになっていてとびっきりキュート。2段目から下を取り外してミニのバルーンスカートにしたり、レースが愛らしい小さめパフスリーブを外してビスチェにしたりと変化を楽しめる。胸元に羽根とビーズの刺しゅうがほどこされた、繊細かつピュアなデザイン。

ドレス　フルオーダー￥315,000
小物￥26,250

蝴蝶网
hudie.com
慧美网
vimee.net

花嫁をうっとりと包み込む
天使の羽根のボレロ

シルクサテンオーガンジーの気品溢れ
小さめテントラインのドレスは、裾に
ルクシフォンを重ねたフリルがつけら
ており、シンプルながらも鮮烈な存在
を放つ。シルクオーガンジーを一枚一
重ねてニュアンスを出した、天使の羽
ように軽やかなボレロが相性良く、花
のイノセントな魅力を引き立てている。
ドレス　フルオーダー￥294,000（ボ
ロ別￥84,000）　小物￥26,250

よ風に遊ぶ可憐
ッフルの柔らかな風合い

ンプルなフレアラインの胸元を、ルクサテンオーガンジーとレースラッフルで飾った華やかなドレス。アリーで透明感のあるラッフルの合いが花嫁の弾む胸を優しく包み、見心地にさせてくれる。外してボーネックのシンプルな装いにすることも可能な2WAYドレス。
レス　フルオーダー￥367,500

慧美网
vimee.net
蝴蝶网
hudie.com

甘くロマンティックな バルーンシルエットの囁き

ハイウエスト切り替えのワンピースを、シルクオーガンジーでふんわりとバルーン状に包み込んだ愛らしいシルエット。胸元にはチュールラッフルとアンティーク調のリボンが大胆に施され、見る人をロマンティックな世界に誘う。ハイウエストとともに、リボンの縦のラインが背高効果抜群の一着。
ドレス　フルオーダー￥378,000

1+1（ワンプラスワン）
TEL. 03-6408-1951
東京都港区白金6丁目14−15−105
（詳しくは特別付録 P.11 を参照）

慧美网
vimee.net
蝴蝶网
hudie.com

時代の先端をゆく実力派サロンが銀座に登場

蝴蝶結婚 Couture maison Hisako Takayama が紡ぐラグジュアリー

憧れそのものドレスをこの世に生みだすデザイナー・高山尚子のドレスは、情熱的な女性の美しさを最大限に引き出す、ゴージャス&スタイリッシュ。ヘアメイクからレンタルまで対応し、ヘア&メイクの相談にものってくれるサロンはタキシードや和装を見ることもできる。必要にしたがってレンタルにこだわるふたりのためのショップ。

撮影／NAOKI　ヘア&メイク／永塚克美（HEADS）　ブーケ制作／フローリスト hanna

チーフの華やぐ
アンティークな気品

タリアンシルクオーガンジーを
用した、小花モチーフが華やか
アメリカンスリーブのAライン。
カートには縦のラインでモチー
が施され、着る人を一層スラリ
魅せてくれる。アイボリー調の
味がアンティークな雰囲気を醸
出し、気品に満ちた花嫁に。フ
ルトレーンのついたバックスタ
ルは、チャペル挙式にもお勧め。
ンス　販売・プレタ　¥651,000
小物等含む）（レンタル要問合せ）

蝴蝶网 hudie.com
慧美网 vimee.net

サムシングブルーが映え
クラシカルの鮮烈

高貴なるミカドサテンにブル
刺しゅうを大胆に施した、見
に鮮烈な印象を与えるマーメ
ライン。同じく刺しゅうの鮮
なトレーンは取り外し可能。
WAYで楽しめて、外せばタイ
ラインのため、着る場所を選
い。胸元の立体的なカットは、
嫁の華麗さを引き立てると同
スタイルアップを実現している
ドレス　販売¥516,000（小
含む）（レンタル要問合せ）

V慧美网
vimee.net
蝴蝶网
hudie.com

蝴蝶网
hudie.com

慧美网
vmee.net

黒のコントラストが見る人を
と言わせる、斬新なエンパイ
レス。取り外し可能なワンショ
ーにはアシンメトリーに漆黒
が咲き、胸元から流れるよう
りばめられたスクエアネック
ルとともに、神秘的かつ甘美
象をもたらしている。スタイ
シュながら、白いフリルのオー
スカートでキュートな顔にも。
ス　販売￥678,000（小物等
）（レンタル要問合せ）

蝴蝶网
hudie.com

ライトグレーに輝く
まばゆいビーズシャワー

胸元でジュエリーのように煌めくストーンがリュクスなスレンダーラインは、バルーン風に膨らみをもったスカートが映らめく大人の女性らしいエレガントなスタイル。ストーンと落ち着いた色合いのタフタ生地はライティングによく映え、照明にこだわるシックなゲストハウスやスタイリッシュな会場にもぴったり。
ドレス　販売￥420,000(小物等含む)(レンタル要問合せ)

couture maison Hisako Takayam
(クチュールメゾン ヒサコ タカヤマ)
TEL.03-6252-0880（銀座本店
東京都中央区銀座5- 9-15
銀座清月堂ビル3階
(詳しくは特別付録 P.19 を参照)
TEL.06-6942-5965（大阪本店
大阪府大阪市中央区糸屋町 2-1-8
川友ビル 2F
(詳しくは特別付録 P.31 を参照)

慧美网
vimee.net

花嫁一人ひとりの魅力を引き出すクチュリエ

レフェクチュールが描く クラスエレガンスの神髄

世界中から厳選した素材を用い、フランスと日本のアトリエで制作される珠玉の一着。経験が培った確かな審美眼と感性が絶大な支持を集めるプロデューサー・松村ひとみのデザインは、永遠の美しさとドラマティックな愛、そしてピュアな心を体現している。

撮影／鍋島徳恭　ヘア&メイク／酒平（EMADO）　ブーケ制作／オルネフラワー協会　撮影協力／リーガロイヤルホテル東京

高き愛を印象付ける
ラの薫りに包まれて

選されたシルクとフランス製レー
を全体に使用し、胸元には繊細
ビーズ刺しゅうをあしらった上品
Aライン。バックスタイルには
ラのオブジェ風モチーフをあしら
、そこから流れるように広がる豊
なトレーンがドラマティックな優
さを約束してくれる。
ンス　オーダー¥1,102,500（小
等別）　レンタル¥420,000（小
等別）

蝴蝶网
hudie.com
慧美网
vimee.net

蝴蝶网
hudie.com

**可憐な花々に祝福された
愛らしく上品なスタイル**

ボートネックの胸周りにフラワーモチーフレースをあしらい、気品漂うキュートを演出。ロングトレーンのオーバースカートを取り外すとシンプルなスレンダーAラインになる2WAYスタイルなので、アレンジ次第で多彩なイメージやシーンを楽しむことができる。
ドレス　レンタル¥336,000
(小物等別)

慧美网
vimee.net

リボンとスワロフスキーが大人の可愛らしさを表現

大きく開いた背中にいくつものリボンをあしらい、胸元のリボンにスワロフスキーを散りばめて輝きをプラス。会場を選ばないボリュームあるAラインドレスは、両サイドにフランス製チュールレースを使用し、取り外し可能なバックトレーンでどこから見ても完璧な美しさを表現。
ドレス　フルオーダー ¥840,000（小物等別）　レンタル ¥357,000（小物等別）

蝴蝶网 hudie.com
慧美网 vimee.net

雫ビーズを散りばめた
妖精のようなエアリー感

チュールと薄いシルクを何層にも重ね合わせたスカートが、柔らかなボリュームと可愛らしさを引き出すプリンセスライン。フランス製レースをアシンメトリーに施した胸元と、散りばめられた雫ビーズが愛らしくも優雅なオーラを放つ。繊細なストラップもポイント。
ドレス　フルオーダー¥1,207,500（小物等別）　レンタル¥451,500（小物等別）

レフェ クチュール
TEL.03-3780-0577
東京都渋谷区恵比寿1-[illegible]
シル[illegible]ートヤ気山2F
（詳しくは特別寸録P.9を参照）

エレガンスを知り尽くした
デザイナー・松村ひとみ

レフェ クチュールの扉を開けると、ふわっと甘い香りが漂い、心地よい音楽が出迎えてくれる。「花嫁さんが訪ねたとき、サロンはその人だけのもの」。デザイナー・松村ひとみは言う。予約の段階から花嫁の好みをリサーチし、当日はディスプレイするドレスからBGMにいたるまで、花嫁のためだけにカスタマイズされるサロン。若いころから日本とヨーロッパを駆け巡ってきた松村ひとみならではの、ファッションに対する考え方がよくわかるエピソードだ。
これまでに国内外の多くのブランドを手掛け、プロデュースしてきた。そこで培われた実力と磨かれた審美眼で、ヨーロッパから厳選された素材を独占的に入手。日本女性の美を追求した独自のスタイリングは、芸能人を含む多くのセレブリティから絶賛されている。
「一生に一度の大切な日を、最も美しい姿で迎えて欲しい。モードなドレスからオリジナルの和装まで、最上級のエレガンスを揃えて、花嫁のお手伝いがしたいんです」。
本当の自分の美しさに気づかせてくれる、上質なサロンとして注目したい！

Profile
松村ひとみ
長年にわたり、美容・ファッションなどの仕事に携わり、ミラノコレクションブランドの立ち上げ、プロデュースに従事。恵まれた環境の中で、「本物の上質」だけに触れて生きてきた、まさに「クラスマダム」。彼女が創り出すマリエには、1950年代のバレンシアガ、ジバンシー、サンローラン、シャネルのような、知的で洗練された、品格ある女性像が投影されている。

婚嫁网 hudie.com
慧美网 vimee.net

花嫁の個性を最大限に引き出す優しいドレス

アンジェリが奏でる シンプル&ナチュラル

決まり切った大袈裟な式服ではなく、
結婚式の雰囲気や花嫁のライフスタイルを
大切に創り上げるデザイナー・森田圭伊子。
厳選された素材を巧みに組み合わせ、
本人も気づかない花嫁の魅力を輝かせるデザインは、
笑顔に包まれた結婚式を約束してくれる。

撮影／山本光男 (Super Continental)　ヘア & メイク／ CHIE(kind)
ブーケ制作／ミニ エ マキシ　撮影協力／ル アール東郷

のようなオーガンが
嫁を優しく包み込む

着いた風合いのアイボリー
ガンジーを幾重にも施した
ウエストスカートは、華や
ボリュームと軽やかなエア
感のバランスが秀逸。繊細
ボン刺しゅう入りのビーズ
スの煌めきが顔周りを明る
ボディラインを美しく演出
くれる。
ス　レンタル価格未定

蝴蝶网
hudie.com
慧美网
vimee.net

ロマンチック輝きをあなた
オフホワイトの柔らか

ふんわり感が魅力のソフトチ
ルを効果的に重ねたスカー
動きに合わせて可憐な表情を
る。フロントの切り替え部
ゴージャスなビーズ刺しゅう
し、座っていても抜群の存在
放ってくれる。デザイン性の
小物を合わせて個性的に装っ
ドレス　レンタル価格未定

蝴蝶网 hudie.com
慧美网 vimee.net

花々に祝福された愛らしさ満開の一着

腕から胸元にかけて、小花やレース、ビーズを散りばめた、ソフトで可愛らしいエンパイアドレス。オフショルダーが二の腕をカバーし、ふんわりとしたソフトチュールのスカートがウエストをカバー。明るい陽光に包まれた、アットホームな結婚式にぴったり。

ドレス　レンタル価格未定（ベール含む）

慧美网
vimee.net
蝴蝶网
hudie.com

蝴蝶网
hudie.com

ニュアンスピンクが描く大人の甘さを満喫して

ペールピンクのチュールと、グレイッシュなチュールを重ねることで、ニュアンスに満ちたピンクを表現。胸元のコサージュも7～8種類の色を染め分けてグラデーションを作りだしている。ホールターネックの柔らかい雰囲気は、甘さとクールさの華麗な融合を実現。
ドレス　レンタル価格未定（小物等含む）

慧美网
vimee.net

anjeri（アンジェリ）
TEL.06-6263-1601
大阪府大阪市中央区本町2-3-9
JPS本町ビルディング8F
（詳しくは特別付録P.31を参照）

極上のシルクだけが持つスペシャルな美しさに包まれる

ヨシエが導く幸福のピュア・エレガンス

ラ・クチュール

フランスやイタリアの高品質な素材を用い、クリスチャンディオールのフォーマル部門で培った技術と繊細な珠玉のドレスを創り上げるデザイナー・山下芳枝。そのエレガンスが花嫁を幸福感で包み込む。

撮影／鍋島徳恭　ヘア&メイク／浩平（HEADS）　ブーケ制作／高田きよみ　撮影協力／リーガロイヤルホテル東京

とした輝きに魅せられる
統派の美しさ溢れるドレス

の折り返しですっきりと、前身頃か
カートにかけてのスパンコールレー
縦ラインを強調したドレスは、中心
にプリーツを施しミカドシルクの輝
際立たせる。ロングトレーンと裾の
ス、腰にはレースとオーガンジーの
かなリボンで印象的な後ろ姿に。
ス　レンタル¥441,000（小物等別）
ダーレンタル¥847,875（小物等別）
オーダー¥997,500（小物等別）

慧美网
vimee.net
蝴蝶网
hudie.com

蝴蝶网
hudie.com

シャンパンゴールドと金糸の このうえない贅沢に包まれて

極上素材の華麗な融合が究極の美を生むドレス。シャンパンゴールドのシルクサテンに金糸シャンテリーレースを貼った贅沢なトレーンと、背中の透け感あるリボンが特徴。前身頃にはレースを織りまぜながらサテンでシャーリングを施し、クロスさせたデザインで存在感をアピール。
ドレス　レンタル¥577,500（小物等別）　オーダーレンタル¥1,115,625（小物等別）フルオーダー¥1,312,500（小物等別）コサージュ　レンタル¥8,400　ネックレス・イヤリング　レンタル¥10,500

ラ・クチュール ヨシエ
TEL.03-5457-3020
東京都渋谷区恵比寿西1-21-8
グレイス代官山302
（詳しくは特別付録P.9を参照）

慧美网
vimee.net

本物が奏でる秀美な存在感

ローブ・ドゥ・マリエ セッコ アオキ
素材が彩るマリエ

徹底してシルク素材にこだわり、厳選された上質の生地を活かして
シンプルかつ花嫁の魅力を最大限に引き出すシルエットを生みだす。
普遍的なデザインの中に現代モードのエッセンスを取り入れた、芸術の粋がここに。
2010年の春夏新作も続々と試着可能になるのでぜひ、お問い合わせを！

撮影／NAOKI　ヘア＆メイク／永塚克美（HEADS）　ブーケ制作／あんふぁん　撮影協力／小笠原伯爵邸

なる光を秘めたシルクと
ルミボタンのイ[illegible]

の美しい上質なシルクシ[illegible]
を使用した、ボリューム少な
すっきりとしたAラインは、
のクルミボタンシリーズの新
女性らしいデコルテを演出す
ートネックのラインから、裾
続くクルミボタンが、気品に
たアクセントに。肌の露出を
た七分袖のドレスは、クラシ
な教会にもぴったり。
ス　レンタル￥399,000（小
一部含む）

慧美网 vimee.net
蝴蝶网 hudie.com

こだわり花嫁の
シックでキュートなお色直

黒のシンプルなトップスに、白と
花の刺しゅうをあしらったスカート
象的なカラードレス。ふんわりと
オーガンジーを用いたシックな
トーンの装いは、軽やかなバレリ
を彷彿とさせる。お花のヘッドド
やブーケで色のアクセントをつけ
分らしさを表現して。また上下セパ
トタイプのため、他のドレスとの
替えも可能。
ドレス　レンタル¥294,000（小
一部含む）

ローブ・ドゥ・マリエ セツコ ア
TEL.03-3711-6813
東京都目黒区目黒 3-15-16
（詳しくは特別付録 P.12 を

慧美网
vimee.net

蝴蝶网
hudie.com

裏ワザ

コーディネート

v 惠美网
vimee.net

NAOKI(P.72 ～ 91)、丸山涼子 (P.92 ～ 93)
メイク／加藤雄介 (ラ・ドンナ)
制作／インプレッションズ　エミフラワーサロン　ブラン エ クール
タイリング／遠田弓子
／ morori
／ kyoco、阪井まどか、比留川 游

ドレス　レンタル¥367,500
（小物等含む）／ローブ・
ドゥ・マリエ セツコ アオキ
(03-3711-6813)

キラキラ

しっかり素材

ふわふわ

スペシャルな一日、
何を着る？　どうアレンジする？
他の人と同じドレスだっ
ワザありコーディネートで
あなただけのスタイルに。
とっておきの着こなしテクを大公開！

蝴蝶网
vimee.com

「あなただけ」のスタイルの
見つけ方・作り方

流行ドレス選び方&大研究！

蝴蝶网
vimee.net

Kira Kira

すますリッチにゴージャスに

キラキラ輝く ビジュードレス

でハイジュエリーのように光を放つドレスは、
かさはもちろん、肌をきれいに見せてくれる。
っきりのオーラを味方につけて。

賢いドレスの選び方

▶ボディをほっそり見せてくれる縦ライン重視ドレスをチョイス

▶圧倒的なインパクトに満ちた大ぶりのキラキラ石が今っぽい

宝石のような煌めきに
立体感で陰影をプラス
キラキラスカートにも注目

身頃の立体的なビージングが本当に贅沢なドレス。イタリア製グリッターチュールをふんだんに使用したボリュームスカートもきらびやかな魅力を放つ。凛とした気品ある豪華さと、スカートのタッキングとフラワーモチーフが醸し出すふんわり感のバランスが絶妙。
ドレス・アクセサリー　価格未定／カンタ ベッラ（03-3944-0076）

蝴蝶网 vimee.net
蝴蝶网 hudie.com

基礎知識

キラキラといっても、素材はさまざま。ラインストーンやスパンコールは硬質な輝きを放ち、ビーズやクリスタルは透明感ある美しさ、そして、柔らかな光を纏うパールまで、自分に合った「キラキラ」を探そう。

コーディネートのポイントは「足し算」と「引き算」のバランス。ジュビーなドレスを生かす、シンプルな着こなしも素敵だけど、ボリューミーアクセの重ねづけで、とことんゴージャスに装うのも今っぽい。

ブーケコーデ

ドレスの輝きが映えるブーケのポイントは、しっとりとした質感と落ち着いた色合い。白も純白ではなく、オフホワイトなどニュアンスのあるカラーを選びたい。パステルピンクではなく紅茶色のバラを組み合わせるなど、アンティークっぽい色合いを心がけて。

ゴールドネックレス(ダイヤ1粒)¥16,800　ゴールドネックレス(パールヘッド)¥26,250　パールゴールドネックレス ¥52,500 ／ J Pearl(03-5728-7335)　カメオネックレス(パール)¥14,800 ／プティラブーシュカ(03-5658-7387)　ブーケ制作／インプレッションズ

裏技テクニック Part 2

ふんわりと広がったスカートをポイントに、「白鳥の湖」のプリマドンナをイメージしたコーディネート。羽根をあしらったヘアドレスにラリエット、イヤリングを組み合わせて軽やかさを演出。ビーズのキラキラ感がドレスの上身頃とシンクロしてバランスは完璧。

ティアラ¥21,000　イヤリング¥5,200　ラリエット¥16,000 ／プティラブーシュカ(03-5658-7387)

裏技テクニック Part 1

「引き算」アレンジのコーディネート。ヘッドにはブーケと同
をあしらい、ドレスが放つ輝きを引き立てるポイントに。アク
は控えめに。そのかわり、質とデザインにこだわった、かな
の繊細なネックレスを合わせて華奢なデコルテを作ろう。

ゴールドネックレス(ダイヤ1粒)¥16,800　ゴールドネ
(パールヘッド)¥26,250　パールゴールドネックレス ¥5
／ J Pearl(03-5728-7335)

蝴蝶图
hudie.com
婚礼一网
vimee.net

蝴蝶网
vimee.net

かな質感のドレスは キラポイントを絞って パクト&足長効果

バイアラインの切り替え部分にたゴールド&キラキラで、ハッるほどの存在感を与えてくれ繊細でデザイン性の高いアクリーが映えるバランスなので、選びにもこだわっておしゃれになしたい。

ルなのに個性に満ちたエンパレス。ジョーゼットがもつ柔らか感とエレガントな陰影が上質さをール。トータルコーディネートで自さを演出できる。

オーダーレンタル¥294,000物等含む) 販売・プレタ4,000(小物等含む)／ヌーディ03-3356-7776)

輝くラインストーンを 20種類以上も散りばめた とびっきりのゴージャス

胸元の贅沢なビージングと、オーストリッチの羽根をふんだんに施した柔らかな質感が魅力。アクセサリーにも、ドレスと同素材をあしらって統一感をプラス。

ビジューな身頃と、透明感に満ちたチュールスカートとのバランスが抜群。スカートの裾にはレースをあしらい可愛らしさも演出。動きのある胸元でデコルテラインをきれいに見せる。
ドレス レンタル¥682,500(小物等別) 販売・プレタ¥1,050,000(小物等別)／アトリエ アイメ 東京 (03-3431-5755) ラリエット¥16,000／プティラブーシュカ (03-5658-7387)

ビーズ、パール、スワロフスキー お気にいりのキラキラを見つけよう！

シルバーストーンの気高いジュエル感で優美なラグジュアリー

ふんだんに施された胸元のシルバーストーンジュエリーが印象的なスレンダードレス。縦のラインが強調されるので、スマート感を約束してくれる。身頃の装飾を生かすため、アクセサリーなどは使用しないですっきり着こなそう。

この上ないゴージャス感と品格に満ちたスレンダードレス。シルクオーガンジーの流れるようなドレープがポイントのスカートが、女性らしさを演出。
ドレス　レンタル¥546,000(小物等別)　販売・プレタ¥997,500(小物等別)／アトリエ アイメ 東京 (03-3431-5755)

シルクだけが持つ光沢がキラキラ度をさらにアップ本物のノーブルに包まれて

上品なゴージャスを目指すならこのタイプをセレクト。立体的なカッティングの完成度と素材の品質の高さを実感できるAライン。小物類は、シンプルなフォルムで輝きのあるタイプを選び、キリッとした雰囲気を大切に。

イタリア製シルクサテンガンジーの流れるような陰影に魅せられる一着。フロントの優美さはもちろん、立体的な流れが美しいバックスタイルで、挙式のときもゲストの視線を集める。
ドレス　レンタル¥294,000(小物等含む)／トゥー・レ・ドゥー 銀座店 (03-5524-5933)

蝴蝶网 hudie.com

しっかり素材の基礎知識

張りのある素材といえば、まずはシルクドシルクが最高級。それ以外にも、サテンやシャンタン素材にもしっかりタイプがある。その中でも最近ではベージュやピンクなどニュアンスカラーの違う素材を組み合わせたドレスが人気。

しっかり素材はすっきりとしたラインが出るのでシャープに見えすぎてしまうことも。キリッとした雰囲気を重視するならOKだけど、甘さや優しさを出したいなら、レースやコサージュを合わせて初々しさ

裏技テクニック Part 1

大ぶりストーンが今の気分。繊細なアクセサリーではなく、色つきストーンのキラキラ感をアピールしよう。インパクトのあるネックレスなので、ヘアドレスは生花で。ブーケもネックレスに合わせた色をチョイス。お色直しや2次会におすすめ。
ネックレス・イヤリング 参考商品／ラ レンヌ　ブーケ制作／インプレッションズ

裏技テクニック Part 2

身頃のレースにシンクロさせて、ふんわりとしたダウンヘアをのリボンでゆるく結んだヘアアレンジ。より優しい印象を出に、リボンをコサージュのように立体的に結んで。チョーカーネックレスと揺れるイヤリングでアンティーク感もプラス。
バンダナ 販売¥31,500　ネックレス・イアリング 参考商ラ レンヌ

ブーケコーデ

しっかり素材のドレスだから、花弁に厚みのあるタイプの花をセレクト。原色の大輪フラワーだとアジアっぽい雰囲気になるので、花材とカラーは可憐さと柔らかさを感じさせるものに。コットンレースのショートグローブを合わせて、さらにキュートなスパイスを。
ブーケ制作／インプレッションズ

蝴蝶网 www.hudie.com
婚美网 hunmeinet

蝴蝶网
hudie.com

Best Proportion

繊細なコードレース
極上のミカドシルク
気品と愛らしさを演

清楚で上品な、胸下切
のAライン。美しいスカ
直線とレースのラグランス
とのバランスが絶妙。
コーデも素敵だけど、華
ヘアスタイルでチャーミ
装っても。フランス製コ
スとイタリア製ニューミカド
を贅沢に使用。
ドレス　レンタル¥32
（小物等別）　オーダ
タル¥388,500（小物
　プレタクチュール¥44
（小物等別）ロングベー
売¥42,000／ラ レンス
5786-1888）ブーケ制
ンプレッションズ

ラインで魅せる!
素材で魅せる!

しっかり素材のすっきりドレス

ドレスのシルエットを美しく描く、
張りのある素材を使ったドレス。
すっきりとした印象だけれど、
着こなし次第で愛らしくも変身!

賢いドレスの選び方

▶張り感と光沢が勝負だか
素材のクオリティにこだわる

▶スカートラインがきれいに見
ハイウエスト気味の切り替え
さらにスタイルよく魅せる

慧美网
vimee.net

ラインで魅せるドレスだから素材にしっかりこだわって格調の高さをアピールしたい

キングが描く彫刻のような陰影が
宴会場で輝きを放つ

の特徴は、遠くからでもシルエットの美し
分かること。格式ある大きな会場にふさわ
存在感が魅力的なドレスは、高級感ある
スとバックにあしらったビッグリボンが可憐
プラス。ワンショルダーで身頃もすっきり。

ントはラインにこだわったシンプルなデザイン。
クスタイルはゴージャス&ボリューミーで、バッ
風スカートにタッキングを施し、レースやリボン
やかさをアピール。
ス 価格未定／ウエディング プレッジ (03-
0-1370)

ニュアンスの異なるサテンを組み合わせた
おしゃれ度いっぱいの一着

輝きと色合いが微妙に違うサテンを使い、シンプルなのに存在感溢れるドレスに。チョーカーで華やかさを、マリアベールで初々しい雰囲気をプラス。パイピングベールを選べば、すっきりシャープな印象の花嫁になれる。

胸元とバックの大きなリボンが特徴のAライン。ウエストに切り替えがないので、全体的にほっそりとしたシルエットに。シャンパンカラーのサテン地が上品な高級感を醸し出す。
ドレス　販売・プレ ¥134,400(小物等別)　カイント
(04[illegible]5-7770)

慧美网
vimee.net
蝴蝶网
hudie.com

Best Proportion

光沢のあるシルクサテンと柔らかオーガンジーのリュクスな素材使いに注目

シルクサテンの輝きを生かしたビッグスカートと、胸元にたっぷりあしらわれたオーガンジーのコサージュがインパクト大のドレス。黒のグローブとベルトならスタイリッシュに、ベルトをはずし白い小物なら清楚に着こなせる。

ゴージャスなトップスに魅せられるフロントと、クチュール感に満ちたバッスル風のタッキングスカートとのバランスが絶妙。バスト下のリボンで足長&ウエストほっそり効果も実現。
ドレス　レンタル¥294,000(小物等別)　オーダーレンタル¥367,500(小物等別)　販売・プレタ¥367,500(小物等別)／アール ユキコ(03-3401-7130)

しっかり&柔らか素材の上品なフォルムと洗練シルエットが極上のシンプルを叶える

ほどよい張り感と厚みが魅力のタフタを使用した細身のAライン。斜めのタッキングがボディラインをほっそり見せてくれる。肩とウエストに共布コサージュがついているので、一連パールのネックレスとティアラで清楚に装って。

しわになりにくいタフタ素材のドレスは、海外挙式やレストランウエディングにもおすすめ。両肩の立体的なフラワーが、なで肩を上手にカバーして、顔周りを華やかに彩る。
ドレス　レンタル¥140,000(小物等別)　オーダーレンタル¥180,000(小物等別)　販売・プレタ¥170,000(小物等別)　プレタクチュール¥210,000(小物等別)／ウェディングドレスショップ シンデレラ(0120-728-577)

慧美网
vimee.net
蝴蝶网
hudie.com

Fuwa Fuwa

ボディを優しく包み込む

ふわふわ軽やかドレス

透明感のある素材をふんだんに使った、
エアリー感いっぱいのドレス。
可愛いだけじゃない、
スタイリッシュなデザインも見逃せない。

賢いドレスの選び方

- 素材にこだわるというよりもデザイン重視で探したい
- フリルの入り方や細かさなど太って見えないものをセレクト

のフラワー&リボン
とレースいっぱいで
れ度ナンバーワン!

ルを何段も重ねたスカートは、
ーミーなのに軽やかさが魅力。
開いた背中が、バックの多彩
とピンク、レースの幅広チョー
引き立てる。サテンオーガン
柔らかさと透明感、そして光沢
できるお姫さまドレス。
レンタル¥346,500(小物等
オーダーレンタル¥425,250
等別) ヘアドレス¥12,600
ーカー¥18,900 レースグ
¥16,800 ／ハニサクル(03-
7112) ブーケ制作／ブラン
ル

慧美网 huimee.net
蝴蝶网 huidie.com

蝴蝶网 hudie.com

基礎知識

軽やかさと透明感が魅力のチュール、霧のように上品な質感のオーガンジー、そしてしっとりとした柔らかさに満ちたジョーゼット。ふんわり素材のドレスは可憐さやロマンティックな雰囲気が特徴。プリーツやレースなどいくつかの素材を組み合わせたディティールに凝ったデザインも多い。

そんなドレスの魅力はエアリー感と清楚さ。小物もクリスタル、ビーズなど繊細なものやレーシーな雰囲気を重視しよう。大きく開いたデコルテや背中、きっちりマークされたウエストなど、どこか一点、引き締めポイントを作るのがメリハリボディ実現のコツ。

裏技テクニック Part 1

ドレスと同素材のビッグリボンをヘアにオン。ホワイト&ピンクのアートフラワー、キラキラビージングで愛らしさをパワーアップ。サイドに少し斜めにつけることでおしゃれな雰囲気に。一連パールのネックレスじゃなく、小粒パールをレースのように編んだ繊細なチョーカーを選んで。
ヘアドレス¥25,200　チョーカー 参考商品／ハニサクル

ブーケコーデ

ドレスのカラーに合わせ、白＋ピンクのグラデーションで作った小ぶりのブーケ。可憐さと初々しさをよりアピールしてくれる。グリーンは、光沢のあるものよりもマットな質感を選ぶのがおすすめ。レースのヘアドレスやチョーカー、グローブで統一感もアップ。
ヘアドレス¥12,600　チョーカー¥18,900　レースグローブ¥16,800／ハニサクル　ブーケ制作／ブラン エ クール

裏技テクニック Part 2

硬質な輝きのストーンやシルバーを使ったキッ
より、レーシーな透明感と動きが魅力のあるヒ
クセサリーがおすすめ。小花が揺れるタイプ
的なチョーカーと、柔らかさいっぱいの小さな
の斜めづけで、軽やかなロマンティックを満喫
クラウン¥15,750　チョーカー¥14,700／ハ

薇美网 vimee.net

蝴蝶网

Fuwa Fuwa

ドレスの雰囲気を生かし小物のアレンジにもジュエリー感を大切に

多彩な素材で作るビッグシルエットが特徴。ゴールドの刺しゅうレースを施したコンパクトなビスチェがアクセントに。ビジューな輝きのドレスに合わせてアクセサリーはキラキラに、ヘアにはコサージュをオンして軽やかさと柔らかさもプラス。

レース、オーガンジー、シャンタンといった異素材の組み合わせが絶妙なドレス。身頃の刺しゅうに合わせ、新郎もシャンパンゴールドなどを取り入れて、ふたりのバランスも完璧に。

ドレス　レンタル¥262,500(小物等別)／フェリーチェ ヴィータ (03-5148-3605)

慧美网 vimee

すっきり軽やかが魅力のソフトAラインドレスはミニスカートにも変身!

チュールとフランスレースを幾重にも重ねたスカートが、ふんわりしているのにシャープな雰囲気を醸し出す。愛らしさとモダンさを兼ね備えたデザインは、レーシーなアクセサリーと小ぶりのカチューシャを合わせ上品に着こなして。

ゆるやかなV字切り替えが全身を細く見せ、ローウエストなのですっきりウエストと形のよいヒップラインを実現してくれる。バックポイントに小さなリボンを施して、キュートさもプラス。

ドレス　レンタル¥336,000(小物等別)／ラ コンチャ (03-3467-9125)

蝴蝶网

プリーツも今っぽいし丸みのあるフリルも可愛いあなたのお気に入りはどれ？

甘辛バランスが抜群スパイシーなロマンティックドール

柔らかな素材感に満ち
アードが描く愛らしいスレン
レス。肩コサージュと大ぶり
ドドレスをあしらって華やか
トラップの大粒ラインスト
生かして、ネックレスはつ
引き算テクニック。

温もりのあるカジュアルな
も、都会的な空間にも映え
インが秀逸。胸下のライン
ンで足長効果とすっきり感を
肩コサージュのニュアンスピ
甘い雰囲気に。
ドレス　販売・プレタ¥25
(小物等別)／メリー・マリ
5475-7761)

軽やかさを生かしながら大人っぽく着こなしたいゴージャスマーメイド

すっきりとした身頃と華やかなスカートの対比が美しい一着。ランダムに施したチュールのフィアードは、ふちにレースリボンが施されて可憐な表情を映し出す。高級感あるボリュームネックレスで、クールに着こなすのが素敵。

コンパクトな上半身と、ウエストからヒップにかけての女性的なラインが美しいマーメイド。繊細な素材と印象的なシルエットは、軽くて動きやすいので海外ウエディングにもおすすめ。
ドレス　レンタル¥294,000(小物等別)／ホワイトスポーザブティック(0120-577-706)

デザイン性の高いドレスを
個性たっぷりに着こなせば
最高にドラマティック!

立体的なリボンをランダムに配置した豊かな身頃と、細部まで計算されたカッティングに魅せられる一着。しっとりとしたタフタの質感と、柔らかなシフォンジョーゼットの組み合わせが優美さをプラス。花嫁一人ひとりを彩る、ストーリーある装いを叶えてくれる。
ドレス　フラワーモチーフ¥27,300　ラリエット付ボンネ¥39,900　イヤリング¥12,600　3連ネックレス¥38,850　モチーフネックレス¥39,900　グローブ¥29,400

Ribbon

素材や大きさ、デザインで変わる
ドレスのイメージを大切に装う

愛されアイテム リボンに夢中!

リボンと言えば「甘さ全開キュート」というのは昔の話。
正統派からクールモダン、そしてあなたを裏切らない
可愛いタイプまで本当に豊富。

慧美网 vimee.net
蝴蝶网 hudie.com

蝴蝶网 hudie.com

張り感あるビッグリボンは気高さ
エアリーなプチリボンは愛らしさ
あなたにぴったりのタイプはどれ

シャンパンピンクの
光沢を放つリボンが
愛らしさのポイント

バルーンスカートとすっきりした身頃の対比が、シンプルなのに存在感を放つ。リボンのモチーフの甘い雰囲気にパールアクセサリーを加えて優雅な表情に。軽やかなリボンとスカートのシルクオーガンジーの柔らかな雰囲気を、身頃のシルクサテンが上品に引き締めて。
ドレス　レンタル¥231,000（小物等別）　販売・プレタ¥346,500（小物等別）／レノス（03-5468-5503）　ブーケ制作／エミフラワーサロン

立体感と張りのある
バックリボンが作る
メリハリ&ゴージャス

しっかり素材が描く陰影の美しさが特徴のドレス。大きなリボンのフォルムはもちろん、スカートのドレープも魅力的。豪華なビーズチョーカーとオプションのビーズングを施したリッチなトレーンを合わせることで、360度どこから見ても華やかな雰囲気を演出して。
ドレス　フルオーダー¥198,000（小物等別）／エンジェルキッス（03-3805-5328）　ブーケ制作／エミフラワーサロン

すっきりリボンが描く
端正な雰囲気のなかに
初々しい愛らしさを表現

上質な素材の風合いを生かし、シンプルでありながら華やかなデザインに。個性的な背中の開きとポイントに施されたリボンの流れや向きが縦ラインを強調してすっきりとしたスタイルを作りだす。正統派の趣に、キラリと光るアレンジを効かせたワザありの「エリ松居」の一着。
ドレス　レンタル商品／ホテルオークラ衣裳サロン ヴェルフェリーチェ（03-3582-0111［代］）

賢いドレスの選び方

すっきりバランスを実現する
リボンの「縦結び」に注目!

カラーリボンをアレンジすれ
多彩な表情で一日を過ごせ

婚礼美图 vmeitu.net

れるような柔らかいラインから
刻のように構築的なフォルムまで
ープが描く陰影はドレスの醍醐味！

大人の可憐さに満ちた個性的なデザインでエレガンスを満喫して

イタリア製ジョーゼットの柔らかな質感を生かしたドレープが美しいエンパイア。共布のボレロがセットになっているので、挙式と披露宴で全く違うイメージを演出できる。フランス製リバーレースを胸元にあしらい、素材の魅力を実感する贅沢なミニマムドレス。
ドレス　プレタクチュール¥294,000(ボレロ付き、小物等別)／クロカンブッシュ(03-3423-4132)

賢いドレスの選び方

感ある小物を合わせて
レープを寂しく見せない

柔らかい素材感を生かした
ゆるゆるドレープが今風

そよ風のようなドレープにアクセントのリボンをプラス優しい甘さに満ちた花嫁に

花型にカットされたチュールのティアードスカートが軽やかで、ウエストのリボンとレースが愛らしい。個性的なドレスなので、小物はあまりつけずにすっきり着るのも素敵。光を受けた輝きと柔らかさが魅力のシルクサテンを生かしたベル&ドームライン。
ドレス　レンタル¥315,000(小物等別)　販売・プレタ¥420,000(小物等別)／チカハナシマ(03-5701-0593)

まるでヴィーナスのような神々しいオーラに満ちた優美なノーブルドレス

シルクジョーゼットの細かなドレープが描くピュアな透明感と、気高く輝くスワロフスキービーズの組み合わせが秀逸なスレンダードレス。厳選された素材を使用しているので、シンプルなのにこの上なく贅沢な印象を与えてくれる。小物も上質なものをセレクトして。
ドレス　レンタル¥357,000(小物等含む)／アトリエ デラ スポーザ(04[illegible]-2[illegible]2-5702)　[illegible]ーケ別作／ブランエクール

慧美网 vimeee.net
蝴蝶网 butte.com

Drape

個性あるデザインだか
小物やブーケにこだわ
オンリーワンの着こなし

透明感と柔らかさいっぱいのシ
使用した、ロマンティックなホル
ク。オーバードレスをはずすと、
りとしたビスチェスタイルに早
全く印象が異なるので、2着
のように装いを楽しめる。小物
パクトあるものをチョイスして。
ドレス　フルオーダー¥367,
1+1(ワンプラスワン)(03
1951)　ブーケ制作／ブランエ

おしゃれなデザインはもちろん
レディ度アップも見逃せない

優しい気分いっぱいのドレープドレス

たっぷりの生地を使ったドレープは、
シンプルなシルエットや細身の
ラインに華やかさと
優美さをプラスしてくれる。
小物も個性あるものを選んで。

慧美网
vimee.net
蝴蝶网
hudie.com

蝴蝶网
hudie.com

ーとエレガントなボンの
アイテムを合わせて
甘スタイルが完成!

オーガンジーフリルいっぱいの
から、繊細なリバーレース
るボリュームAライン。身
輝くビーズレースを施し、
いても充分な存在感を放
り外し可能なミニパフスリー
ンジすれば、より初々しい
ネートも楽しめる。
レンタル¥354,300(小物
/アンナ・クチュール(03-
1004)

Back Style

よりゴージャスに個性的に
360度の美しさを目指そう

デザイン重視のバックスタイル

アクセサリーやブーケで
彩りを添えるフロントとは逆に、
バックスタイルはドレスの印象が大事。
おしゃれ花嫁が注目する
ポイントをクローズアップ!

慧美网
vimee.net

蝴蝶网 hudie.com

トレーンの取り外しができたり
挙式と披露宴で
長さを調整できたり
嬉しいタイプがどんどん登場!

アシンメトリーなデザインと完璧な造形美に魅せられる極上のシンプルビューティ

ミカドシルクを100%使用した、圧倒的な素材感が特徴。すっきりしたフロントと対照的に、大きく開いた背中と立体的なフォルムの後ろ姿が印象的。カラー小物をプラスするなど大胆なアレンジも素敵。上質な素材が放つ輝きは、会場を選ばずラグジュアリー感を約束。
ドレス　レンタル¥546,000(小物等別)　販売・プレタ¥1,029,000(小物等別)／ホワイト スポーザブティック(0120-577-706)

可愛いだけじゃない!プリーツ使いが秀逸の軽やかなバックモチーフ

大輪のフラワーのように、立体的なプリーツを施した後ろ姿がインパクト大。個性的な小物と合わせてワザありキュートを目指そう。身頃にはレースとビーズ刺しゅうを贅沢にあしらうことで、どこから見ても上品さとゴージャス感、軽やかさを兼ね備えたドレスに。
ドレス　レンタル¥420,000(小物等別)　フルオーダー¥840,000(小物等別)／レフェ クチュール(03-3780-0577)

さりげなくあしらったニュアンスピンクが描く幸せあふれるスイート感

透明感のある素材を重ねて作ったバックモチーフが、最高に優美で甘い雰囲気を演出。思わず触れたくなるような光沢と柔らかさが魅力のシルクサテンオーガンジーのスカートと、少しピンクの入ったフランス製ビージングレースを施した身頃の組み合わせが上品。
ドレス　価格未定／カンタベッラ(03-3944-0076)

賢いドレスの選び方

あまり長く広がると動きづらい…
取り外し&長さ調節トレーンに注目

デザインやモチーフにこだわ
印象的なバックスタイルを

美图网 meitu.net

魔法のコーディネート術!

人気のエンパイアはこうして変えられる

クラシカルな印象を与えがちなエンパイアドレス。
着こなし次第でさまざまな表情を演出できる。
スタイルや個性に合わせてLet's Try!

Arrange 3

気品×キラキラ

ゴールドとパールの刺しゅうを施したベルトをウエストに、
アクセサリーはリュクスな輝きを
放つ上質なものをセレクト。
すっきりアップヘアで憧れのオードリー風にアレンジ。

ラ ¥36,750 イヤリング・ネックレスセット ¥18,900 グロー
0,500 ／ブライダル工房 F・M・N

Arrange 1

清楚×キラキラ

華やかなベールに、
大ぶりのネックレスと愛らしいティアラを合わせて。
立体感とレース感あふれる小物がベールのレースと
シンクロして、花嫁の透明感をさらにアップ。

ティアラ ¥21,000 ／プティラブーシュカ(03-5658-7387) ベールネックレス参考商品 グローブ ¥10,500 ／ブライダル工房 F・M・N

Arrange 2

モード×カラー

長さの違うパールの重ねづけに、
ターコイズ風のネックレスをプラス。
かなりボリューミーなのに、アンティーク感と爽やかさを演出
お色直しや2次会におすすめのスタイル。

パールロングネックレス2点 参考商品 グローブ ¥10,500 ホワイトサッシュベルト ドレスに含まれる／ブライダル工房 F・M・N ヘアに付いたコサージュ ¥9,800 ／スタジオ マリオネット(03-3465-7870) ネックレス ¥50,400 ／ J Pearl(03-5728-7335) パール2連ネックレス（リボン付き）¥12,800 ／プティラブーシュカ(03-5658-7387)

Arrange 5

可憐×パール

ボレロやショールなどのアイテムはコーデの強い味方。
レース&パールのボレロとグローブに合わせ、
淡水パールの細い3連ネックレスと
ヘッドの生花で繊細な愛らしさが倍増。

パールペンダントヘッド ¥39,900 パールネックレス(2連)¥39,900 ／ J Pearl(03-5728-7335) ボレロ ¥45,150 レース付グローブグローブ ¥7,350 ／ブライダル工房 F・M・N

柔らかなジョーゼットのエンパイアライン。裾にはフランス製ビーズ付きのリバーレースをつけて華やかに。ドレスと共布のベルトとゴールドレースの2本がついているので、シンプルな身頃を生かし、小物などにもこだわって装いたい。

ドレス フルオーダー ¥262,500(小物等別)／ブライダル工房 F・M・N(03-3407-5375)

Arrange 4

クラシカル×クリスタル

印象的なビッグネックレスは、クールなおしゃれ度いっぱい。
パールとクリスタル、
そしてリボンを組み合わせた羽根のヘッドドレスで、
可愛らしさをワンポーション加えて。

ボンネ ¥25,000 ／プティラブーシュカ(03-5658-7387) ネックレス ¥16,800 ／スタジオ マリオネット(03-3465-7870) ゴールドサッシュベルト ドレスに含まれる／ブライダル工房 F・M・N

慧美网 vimee.net
蝴蝶网 hudie.com

同じドレスがこんなに変わる

シンプルなAラインを多彩なアレンジで楽しむ

シルエットにこだわった、
しっかり素材の光沢が魅力的なシンプルドレスは、
一人ひとりの個性を
最大限に引き出してくれる優秀ドレス。

Arrange 3

可憐×羽根

バレリーナをイメージしたコーディネート。
ふわふわの羽根とキラキラビーズの
ヘッドをすっきりまとめたシニヨンに、
動きのあるワイヤーチョーカーと揺れるイヤリングをプラス。

Arrange 1

すっきり×パイピング

サッシュベルトのビッグリボンを、
太いパイピングベールでリフレイン。
パールの３連チョーカーで顔周りを華やかに、
同じパールをあしらったボンネで清楚な表情を醸し出す。

極上のシルクシャンタンを贅沢に使用したフレアーラインのスカートに、究極にシンプルなノースリーブのトップス。素材とシルエットにこだわったパーフェクトドレスだからこそ、アレンジ自在で幾通りにも着こなせる。

ドレス　レンタル ¥367,500(小物等一部含む) 小物はすべて参考商品／ローブ・ドゥ・マリエ セツコ アオキ (03-3711-6813)

Arrange 5

フレッシュ×ピンク

サッシュリボンとイヤリング、ブレスレットをピンクに統一。
グラデーションが美しいアートフラワーを
ヘアにあしらえば統一感もバツグン。
グローブのフリルで軽快さもアピール。

Arran

モード×ビッグフラワ

大きなオーガンジーフラワーをヘッドにオン。
インパクトあるアレンジに負けない、
大粒パールのネックレスを合わせて。
トップにボリュームがあるのでショートグローブで軽やかに。

Arran

シック×ブラック

パールとブラックの印象的なバランスに注目。
ベルベットの黒リボンでバックスタイルも完璧。
クールに見えすぎないよう、
ヘッドには柔らかなコサージュでバランスをとって。

蝴蝶网 butterfly.net
慧美网 vimeo.net

蝴蝶网
hudie.com

優しく舞う花びらのように

甘い香りに満ちた ハニサクルの愛されドレス

お花シリーズを中心とした、優しい可憐なドレスを展開するハニサクル。
その甘く柔らかな風合いは、幸せな愛され花嫁がまとう衣裳に最もふさわしい。
お色直しのドレスを考えていない花嫁にも嬉しい、
2WAY、3WAYのアレンジ自在なドレスを得意にしているほか、
ウエディングをトータルにコーディネートできるアトリエではスタッフの親身な対応も魅力。
撮影／NAOKI　ヘア&メイク／永塚克美（HEADS）

ピンクの花に包まれて 夢見心地のプリンセス

ボディにギャザーが寄せられたスカートに愛らしいピンクやラベンダーの花が散りばめられたプリンセスラインは、3種のオーガンジーを使用した軽やかな質感とどの角度から見ても華やかでふんわりとしたボリューム感が魅力。ビスチェの胸元にはレースの花モチーフがあしらわれ、砂糖菓子のようにスイートなドレスを実現。
ドレス　レンタル¥304,500　オーダーレンタル¥372,750　販売・プレタ¥399,000（小物等別）

慧美网
vimee.net

吐息が漏れるほどラブリーな甘い甘い花の精になる！

ビスチェ全体に濃淡のあるピンクのアートフラワーを惜しみなくあしらい、花嫁そのものがまるでブーケのように華やいだエンパイアラインのサテンオーガンジーを幾重にも縫い合わせてパイピングをほどこしたスカートは花嫁の動きをより一層可憐に見せ、アクセントのピンクのリボンが全体を甘く引き締めている。
ドレス　レンタル¥225,750　オーダーレンタル¥299,250　販売・レタ¥336,000（小物等別）

Honeysuckle（ハニサクル）
TEL.03-5731-7112
東京都目黒区大岡山 2-3-6
（詳しくは特別付録 P.15 を参

婚礼世界 hudie.com
ウェディング美人網 vimee.net

蝴蝶网
hudie.com

素材に徹底した真のエレガンス

トゥー・レ・ドゥー ドラマティックドレス

デザインと同様、もしくはそれ以上に素材にこだわりを持つデザイナーが、
直接ヨーロッパを飛び回って生地を厳選。
イタリア製の繊細なシルク素材などを贅沢に使い、
真珠のように輝くたおやかで上品な花嫁を創り上げる。
特にセレモニーで注目されるバックスタイルの美しさには定評が。

撮影／NAOKI　ヘア＆メイク／永塚克美（HEADS）
ブーケ制作／エフ デコレーション

ピュアで優しく薫り立つ仏製リバーレースの魅力

繊細な仏製リバーレースの透け感が清楚で優美なオフショルダーのAライン。バックセンターのクルミボタンとウエストに咲く花のモチーフも愛らしく、大人のキュート＆エレガントな魅力に溢れる一着だ。イタリア製シルクをふんだんに使い女性が美しく見えるシルエットにこだわった、可憐で気品あるドレスに仕上がった。

ドレス　レンタル価格未定　オーダーレンタル¥420,000（小物等含む）

慧美网
vimee.net

蝴蝶网
hudie.com

愛され花嫁を創り出す優美なドレープトレーン

イタリア製シルクサテンオーガンジーの流れるようなドレープ感と、スワロフスキーがキラキラと優しく輝くトレーンは、花嫁を天使のように軽やかで優美に見せてくれる。全面にイタリア製のビーズレースを施した格式高くも愛らしいビスチェと、腰にあしらわれたコサージュがなんとも可憐。
ドレス　レンタル価格未定
オーダーレンタル ¥472,500
(小物等含む)

婚礼网
vinnet

トゥー・レ・ドゥー 銀座店
TEL.03-5524-5933
東京都中央区銀座 3-3-7
(詳しくはとじ込み付録 P.20 を参照)
12月6日(日)より新住所に移転予定
東京都中央区銀座 2-6-4
竹中銀座ビルディング 2F ＊電話番号は変更なし
トゥー・レ・ドゥー 横浜店
TEL.045-228-2616
神奈川県横浜市中区山下町 50-1
ホテルコンチネンタル横浜 2F プライズスクエアー
(詳しくはとじ込み付録 P.29 を参照)

蝴蝶网
hudie.com

夢に描いた幸せがここに

気高くも可憐な フェリーチェビータのドレス

繊細で優美なレースや、ナイーブで気品ある風合いの女性の憧れをかたちにしたようなドレスを豊富に揃えている。銀座駅より徒歩3分のショップでは、〝すべての花嫁に最高の笑顔を〟というスタッフの思いからゆったりとくつろぎながらドレス選びを堪能できる。

撮影／NAOKI　ヘア&メイク／永塚克美（TEADS）　ブーケ制作／エフ デコレーション

ースとフレアトレーン
[illegible]力

クにフレアロングトレーンの
た、長いバージンロードに
る高貴なAライン。繊細な
ーレースにビーズが縫いとめ
したパフダスリーブのドレス
フェミニンでエレガントな雰
を醸し出している。そのしな
で気高い姿に、ゲストのもら
ため息が聞こえてくるよう。パ
スリーブタイプの他にビス
のドレスにしてスッキリと見
ことも可能。
ス　レンタル ¥315,000

慧美网
vimee.net

エレガントに身を包む
ビーズレースの煌めき

ピンクビーズが刺しゅうされた総レ
のビスチェが、静謐な煌めきを醸
福のAラインドレス。バックスタ
は編み上げになっているため、体に
たりとフィットしてより女性らしい
ンを形創る。シルクをティアード
ねた愛らしいスカートと短めのトレ
は、ゲストとの距離が近いレストラ
などにも華やかに映える。
ドレス　レンタル ¥315,000

フェリーチェヴィータ
TEL.03-5148-3605
東京都中央区銀座 4-9-5
銀昭ビル 2F
(詳しくは特別付録 P.19 を参

慧美网
vimee.net
蝴蝶网
hudie.com

挙式
ceremony

正統派エレガンスのフェミニンスタイル

SIDE

つけ毛を使いトップにボリュームを作ることで横から見ても綺麗。おでこからトップ、襟足へのヘアのラインでS字を作るイメージ。

BACK

後頭部でまとめた髪をほぐしながら、低めの位置にピンで止めていく。髪のボリュームがベールに広がりと美しさを与えてくれる。

格調高いオーラを放つ
ワンランク上のノーブルヘア

襟足にヘアをたらした上級スタイル。毛先をベールの脇からのぞかせ旬の雰囲気に。前髪はセンターパートで左右に流し、ティアラとゴールドパールのネックレスをヘッドに重ねづけ。メイクは色味を抑えることでグッとエレガンスに。

蝴蝶网 hudie.com
美美网 vmee.net

2

1

クールなオールバックで純白のバラに存在感を

一番人気のホワイトローズを贅沢にあしらったブライズヘア。前髪を立ち上げてボリュームを出し、生花とのバランスをとって。後ろはスッキリとまとめシンプルに。強めのアイシャドウ(茶)とアイライン(黒)で意志のある表情に。

ネックレスイヤリングセット レンタル¥5,250

2

ボリュームがあるのに重すぎない絶妙バランス

赤いダリアと花飾りがドレスにマッチ。大きな飾りとヘアボリュームのバランスが命。トップ・左サイドにボリュームをもたせ右側はタイトに。髪飾りに注ぎ込むようなヘアの流れが美しい。色味を抑えたメイクで大人の艶っぽさを。

ヘアドレス レンタル¥5,250 ネックレス レンタル¥5,250

お色直しアレンジ
Color Dress

正統派のエレガンスの
フェミニンスタイル

披露宴アレンジ
Reception

4

3

ヘアの曲線美で魅せる人気のサイドダウン

前髪とダウンする髪で流れるようなラインをつくることを意識。大きめのカールで動きのあるウェーブに。左サイドにはヘアドレスを留め、ヘアの乱れを防ぐと共に華やかさを。ハイライトを効果的に入れ、髪の艶感とマッチさせて。

ヘアドレス レンタル¥5,250

4

たおやかなウェーブで深紅のドレスを品良く彩る

ロングヘアをいかしたダウンスタイルに欠かせないのが髪の艶。ワックスなどで黒髪に輝きを与えて、ゆるやかなウェーブに珠玉のオーラを。前髪はすこし隙間を作ることで自然な雰囲気に。赤すぎないリップ、控え目メイクを心がけて。

イヤリング(ネックレスとのセットで) レンタル¥5,250 ブーケ制作/マルシェ オ フルール

婚美网 vinee.net 蝴蝶网

ドレス レンタル¥357,000(小物等別)
このページのアクセサリー、小物すべて/ラ・クチュール ヨシエ

〈右ページ〉 ドレス レンタル¥441,000 フルオーダー¥997,500 オーダーレ
ル¥847,875(すべて小物等別) ベール レンタル¥31,500 ティアラ レンタル¥5
ティアラにしたネックレス レンタル¥5,250/ラ・クチュール ヨシエ ブーケ制
DR Style Enphoric

挙式
Ceremony

愛らしさいっぱいのキュート&ガーリースタイル

SIDE

耳の後ろにカールをまとめキュートな印象に。左右に1筋のヘアをおろし、特徴あるベールにも負けない新しいスタイルに。

BACK

細かなカールを崩さないよう少量ずつとめていきエアリーにまとめる。パールカチューシャは首の後ろでリボンを結び、背中にたらす。

ラシカルなスタイルに
髪の三つ編みが新鮮

の中に三つ編みをアレンジしイデアヘア。横髪を少しだけし女の子らしく。薄づきのフデ&たっぷりの粉でセミマッ赤ちゃん肌に。ベビーピンクップ、ピンクチークを丸く入ば、ラブリーメイクの完成。

慧美网
vimee.net
蝴蝶网
hudie.com

6

5
アンティーク色の花&リボンで叶えるガーリーヘア

この上なく可愛くお人形のように。2つに分けた髪を耳の後ろで結び、カールが顔に向かうように留めていく。耳を隠して可愛さUP。造花&リボンのヘアアクセをクラウンにして斜めにつけて。メイクはもちろんピンク系で統一。

ネックレス¥39,900　造化カチューシャ¥27,300／Dress Mania NAOCO MIZUTANI

6
ピンクが似合う甘口ダウンスイートな魅力をふりまいて

ゆるくカールしたヘアは自然におろす。左右の3つ編みを少し崩して毛先は逆毛でとめ、おろした髪となじませる。トップは平坦に、下の方にボリュームをもたせるのがキュートの法則。大きなピンクリボンで可愛さ満点。

ヘアリボン¥13,650／ハニサクル

お色直しアレンジ
Color Dress

愛らしさいっぱいの
キュート&ガーリースタイル

披露宴アレンジ
Reception

8

7
おでこを出してもキュート技あり片寄せアップ

細かいカールで動きを出しながら、髪を片側にまとめたアシンメトリーアップ。片寄せヘアとデザインベールで洒落た花嫁に。ベールからすける目元の印象を強めたいから、まつ毛をしっかりあげ、マスカラはたっぷりと塗って。

造化ボンネ¥37,800　イヤリング¥7,350　ネックレス¥33,600／Dress Mania NAOCO MIZUTANI

8
お花畑で夢見る少女幸せオーラ全開に

カラフルな生花を思い切り使ったフラワースタイル。ヘアをボブ風に内側に入れ込みながらまとめ、花をフロントサイドにのせる。花の茎部分の上からハーフウィッグをかぶせ切り口を隠して。ウィッグを使えばイメージチェンジも自在。

ブーケ制作／DR Style Enphoric

ドレス　販売・プレタ¥362,250　レンタル¥278,250（すべて小物等別）
オーダーレンタルも可／ハニサクル

〈右ページ〉　ドレス　販売・プレタ¥378,000　フルオーダー¥420,000（すべて小物等別）　ベール　参考商品　カチューシャ¥27,500　ネックレス¥27,500　イヤリング¥9,800／Dress Mania NAOCO MIZUTANI　ブーケ制作／DR Style Enphoric

蝴蝶谷 udie.com
慧美网 vimee.net

挙式
Ceremony

華やかな魅力あふれる洗練ゴージャス

FRONT

小さいものを上、大きなもの
に配置するとバランスよくま
る。前髪をたちあげてボンパ
ル風にし、今っぽく。

BACK

ズに崩したカールの面でつく
ップ。大輪のバラが後ろ姿も
ジャスに飾ってくれる。ベー
花の上からつけて。

蝴蝶网
hudie.com

慧美网
vimee.net

ポンパドールで生花で
ージャスなカールアップ

ルで作ったボリュームあるア
スタイル。ポンパドールを崩
ような前髪と左右にたらした
のヘアがポイントに。蝶の舞
ールとバラが甘く華やか。ゴ
ド系のリップ&チークでメイ
もゴージャス感を。

蝴蝶网 iudie.com

10

9
王妃のような存在感 映画の中の主役を気取って

貝殻をイメージした大きなアップは上方向にボリュームを。表面を少し崩して空気感と今らしさをプラス。カールした前髪はおでこに沿わせ、ゴージャスなティアラを冠し気分は王妃。オレンジチークとハイライトで立体感のある顔に。

10
シンプルシニョンで 自身に満ちた存在感を

前髪はオールバックにし、高い位置のポニーテールをシニョンにする。内側に逆毛たてふっくらと。スッキリヘアでドレスの魅力を最大限にアピール。細いカチューシャを４本重ね付け。カールつきのつけまつ毛をつけ、目に力を。

お色直しアレンジ
Color Dress

華やかな魅力あふれる
洗練ゴージャス

披露宴アレンジ
Reception

11
大輪コサージュをいかす シンプルヘアが正解

存在感あるヘアコサージュとチョーカーがポイント。前髪はサイドになでつけタイトに。シンプルヘアを意識しつつも、後ろでまとめたカールをサイドに出し華やかさも忘れずに。ブラウンの目元で都会的なセンスを感じさせて。

12
大人の色香漂う 魅惑のハーフアップ

後ろでまとめた髪の半分は毛先に動きをつけながら頭の上に散らす。カールをいかしてトップにボリュームを。残り半分のヘアを縦に巻き、毛先にいくほど先が細くなるようにサイドにおろす。パープルのアイシャドウで色気を漂わせて。

ブーケ制作／マルシェ オ フルール

ドレス　レンタル¥451,500　販売・プレタ¥892,500／アトリエ アイメ 東京

〈右ページ〉　ドレス（小物等別）　販売・プレタ¥399,000　オーダーレンタル¥399,
プレタクチュール¥399,000　ベール 販売¥63,000　ネックレス レンタル¥5,25
イヤリング レンタル¥5,250／Ar.YUKIKO　ブーケ制作／マルシェ オ フルール

唯美网 vimee.net

挙式
Ceremony

個性を表現したい花嫁に モードスタイル

前髪ウィッグでつくる
ード誌の最旬スタイル

めの前髪ウィッグでモード感
した個性的スタイル。トップ
ニーテールをつくり、前後左
無造作に毛を散らせばヘアは
。羽のようなつけまつ毛を付
ブラウンのアイシャドウをぼ
、リップは白っぽくマットに。

SIDE

ディングでの無造作ヘアはと
んモードを極める勇気を持っ
ウィッグと自毛を上手になじ
るのがポイント。

BACK

トなワックスで艶を消し、表
整えず束感を残す。毛先を襟
そうように遊ばせ動きをつく
。

蝴蝶网 hudie.com
慧美 vimee.net

蝴蝶网 hudie.com

14

13

コロネが美しく 高貴な貴婦人の香り

左サイドに髪全体を持ってきて、カールした毛先で巻貝のようなコロネを２つ作る。下位置に張らみを持たせると大人っぽく。生え際にヘアドレスをつけて。横顔を意識しマスカラは上下にたっぷりと、チークは頬骨に広めにのせて。

ヘアドレス¥14,700／ラレンヌ

14

厚い前髪が斬新 究極のアシンメトリー

左右非対称のアシンメトリースタイルはモード感演出に最適。頭頂部の髪も一緒に厚めに前髪を取りおでこにかぶせ、左耳の後ろで束にしたヘアを交差させ１つにしばる。髪飾りを斜めにつけ、アシンメトリー感をさらに強調。

ヘアに付けたコサージュ¥24,150　ピンクグローブ¥18,900／Chica Hanashima

13

お色直しアレンジ *Color Dress*

個性を表現したい花嫁に

モードスタイル

披露宴アレンジ *Reception*

16

15

とことん大きなアップで クラシカルな女優気分

アップの中にはつけ毛を十分入れてできるだけ大きく。表面が割れないようブラッシングは丁寧に。エクステで作った三つ編みとスワロのヘアドレスを合わせてカチューシャ風に留める。ブラウン系メイクでクラシカルな雰囲気に。

グローブ　販売¥18,900／Chica Hanashima　ブーケ制作／DR Style Euphoric

16

切り揃えたパッツン前髪 ウィッグでも実現可能

切り揃えた前髪が印象的なスタイル。前髪により目が強調され、小顔効果もアリ。細かくブロック分けしたトップヘアはねじりながら留め、羽つきカチューシャをつけて。アイメイクにポイントを絞りラインやマスカラで目元を強調。

羽カチューシャ¥31,500　羽コサージュ¥21,000／Chica Hanashima

慧美网 vimee.net

15

ドレス　レンタル¥283,500　販売・プレタ¥367,500／Chica Hanashima

〈右ページ〉　ドレス　レンタル¥367,500　販売・プレタ¥588,000　ショートベー
¥31,500　グローブ¥15,450　パールネックレス¥15,450／Chica Hanashima
ーケ制作／DR Style Euphoric

挙式
Ceremony

フレッシュでおしゃれ!!
ナチュラル スタイル

森の妖精と見まごう
神秘的な透明感

お嬢さん風ヘアの上からグリーンをおでこに巻けば森の妖精のよう。ストレートアイロンで伸ばしたヘアは毛先だけゆるくカールを。チークを鼻の真ん中から左右に広げるようにのせるとほんのり日焼けした少女のムードが漂う。

SIDE

をスッキリ出すとフレッシュ！明感のある肌は保湿をし、みずずしさをキープして。

BACK

ーフアップした結び目に髪の毛巻き付けゴムを隠して。整髪剤あまりつけずナチュラルに。

蝴蝶网
hudie.com
慧美网
vimee.net

18

17
元気なポニーテールでフレッシュな学生風

高め位置のポニーテールの中につけ毛を入れてボリュームUP。毛先を外側にカールさせて左側の襟足に固定。前髪はところどころ隙間を作って真横に流すように。カチューシャをつけ、チーク、リップはピンク系で元気スタイルに。

カチューシャ¥14,800／1+1

18
ルーズなおだんごとカラーメイクでヘルシーに

頭上でポニーテールをつくり中心から広げる形でルーズにおだんごを作る。生花とグリーンを散らし前髪を少したらしてナチュラル感を演出。ドレスの色に合わせたグリーンのアイメイクと相性の良いオレンジ系のリップでヘルシーに。

大粒パールチョーカー¥7,350／Croque en Bouche（クロカンブッシュ）

蝴蝶网 hudie.com

お色直しアレンジ
Color Dress

フレッシュでおしゃれ!!

ナチュラル スタイル

披露宴アレンジ
Reception

20

19
やわらかさを感じる清楚系ハーフアップ

少し巻いた髪を左耳の後ろにまとめ、毛先をふんわりと出す。両サイドのヘアを前にたらし優しい雰囲気に。前髪はセンターパートで自然に後ろに流して。ピーチピンクとブラウンのチークを混ぜて加え、清楚なナチュラルメイクに。

20
お色直しはいつもの自分ナチュラルダウンで自然体

ついつい頑張りすぎてしまうブライズヘア。貴方らしいのが一番綺麗。自然におろしたヘアにひと工夫。前髪をゆるく編みこんでいき、編み込みがハート型に見えるように。小振りのクラウンをかぶり、ナチュラルメイクで魅力を引き出して。

パールのティアラ¥21,000／Croque en Bouche（クロカンブッシュ）

唯美网 vimee.net

ドレス　フルオーダー¥388,500／Croque en Bouche（クロカンブッシュ）

〈右ページ〉　ドレス　フルオーダー¥336,000／1＋1（ワンプラスワ

蝴蝶网

WEDDING WITH BRIDESMAIDS

気になるウエディングトレンドをチェック！

花嫁を幸せにしてくれる　ブライズメイドとの一日

おそろいの衣裳をまとって花嫁をサポートしてくれるブライズメイドは、
欧米のウエディングでは欠かせない存在。
日本ではまだ、浸透していない"ブライズメイド"を日本に紹介している
株式会社パーティパレス　代表・浦川さんの幸せいっぱいの一日をレポート。

映画のウエディングシーンには必ずといっていいほど登場するブライズメイド。中世のヨーロッパで花嫁の幸せを妬む悪魔から花嫁を守るために、未婚の姉妹や友人たちが花嫁と同じような衣裳を着て付き添い、悪魔の眼を惑わした伝統が由来といわれている。

当日の花嫁は大忙し。そんなとき親友にサポートしてもらえたらリラックスして一日を楽しめるはず。最近は新郎新婦と一緒にメインテーブルに座って、新郎新婦から自然と笑顔を引き出す役割も果たしてるそう。カラフルなドレスをまとったブライズメイドは会場の雰囲気も華やかにしてくれる大切な存在。

"日本の結婚式がもっと素敵に、もっとお洒落に"をコンセプトにブライズメイド衣裳を魅力的なプライスと最高級の生地（100%シルク）で提供している浦川さん。感動的な思い出を呼び覚ますカラフルなドレスとともにブライズメイド文化が日本に定着する日もきっと近い。

親友のゆみの
ブライズメイドとして
参加できて本当に
感慨深かったよ！
（じゅん）

かわいいドレスを
ありがとう！
大切にするね
（ちひろ）

フラワーシャワーを配ったり、
教会からの移動に付き添ったり、
楽しい一日はあっという間。
たくさん幸せを分けもらったよ
（あや）

憧れのブライズメイド。
わたしにとっても
一生の思い出だよ
（えりこ）

Party Palace Co.,Ltd. BRIDESMAID

ドレスデザイン・色・生地・サイズを選び注文書を送信。簡単にオーダーできるから安心。ドレスはすべてご注文をいただいてからつくるオーダーメイド。一番人気の100%シルクの生地で仕立てたドレスはブライズメイドへのプレゼントとして最適！詳しくはホームページを！

http://www.partypalace.co.jp

nudie.

川祐美子
式会社パーティーパレス　代表取締役
学校の六年間をアメリカ・ニューヨーク
過ごし、幼少期よりお洒落でカラフルな
レスの切り抜きを集め、素敵なパー
ーやウェディングを夢見ていた。その
日本に帰国し、大学を卒業後、外資系コ
ルティングファームで2年間、外資系
信会社で3年間勤務。自身のウェディン
とプランニングしながらブライズメイ
文化がまだ日本に浸透していないこと
感感し、日本初のブライズメイドドレス
専店を立ち上げることを決意

好きなパープルのドレスを花嫁がチョイ
マゼンタのドレスリボンはブライズメイド
アドバイスをもとに選択。会話を楽しみなが
リラックスして準備ができる。Happy wedding
人ならこのブライズメイドの人数に驚く
新婦の入場への期待がさらに高まる。カラフ
なドレスでブライズメイドがゲストを迎え
パーティのスタートにふさわしい華やかな
囲気　4感動的な結婚式の後は楽しいパー
。友人たちに囲まれて乾杯！思いっきり楽
んで。余興のお手伝いもブライズメイドにお
かせ　5記念写真もたくさん！カラフルなド
スで思い出の写真も華やかに。100種類近く
るカラーバリエーション。あなたなら何色を
ライスする？

vimee.

Peppermint Taffeta

天使の日（10月4日）
表参道に誕生した
ニュースなドレスショップ！

生涯残るポートレートは
私らしさがきらめく一枚に

すっきりとミニマムにまとめられ
マーメイドドレスは、全身に散りば
られたクリスタルビーズがゴージ
ス！シンプルなフォルムがボディラ
ンの美しさを際立たせ、花嫁自身の
しさを引き立てる、まさに大人のマ
エ。花嫁をエスコートする花婿は、
い光沢をたたえたフォーマルスーツ
凛々しく。上質なスタイルから放た
るオーラがドレスの美しさと好バラ
スで、この上なく美しいふたりに。
ドレス　参考商品／ビスタ ラ ジュ
リア　メンズフォーマル（メンズフォ
マル参考商品／リージェント・バー
ガン（以上ペパーミントタフタ）

トップモードからキュートなマリエまで ペパーミントタフタでイメージどおりの花嫁になる！

表参道から裏原宿へと抜ける、キャットストリート。
人気のブティックやセレクトショップが並ぶこのエリアに、高感度なウエディングモードを発信するショップが誕生！
5つのブランドを揃え、感性豊かな花嫁の期待に応えるラインアップはオシャレ派ならゼッタイ注目！
オーダーにも対応してもらえるほか、持ち込み料負担などのメリットもたくさん！ぜひチェックしてみて。

撮影／荒木大甫　ヘア＆メイク／板倉タクマ（ヌーデ）
ブーケ制作／ Florist Roses　撮影協力／バックグラウンズ ファクトリー

慧美网
vimee.net
蝴蝶网
hudie.com

蝴蝶网
hudie.com

Vista la Joyeria

本当の上質を知る花嫁に届けたい、最高峰のドレスモード

究極のエレガンス
ビスタ ラ ジュエリア

ドレスモードを決める世界のトップデザイナーだけが出展できる
『２０１０年 BARCELONA COLLECTION ファッションショー』。
その晴れ舞台に出展するデザイナー「Lee Seungjin」がデザインするブランド、
『ビスタ ラ ジュエリア』がついに登場！
ペパーミントタフタでしか出会えない、トップモードをあなたに。

慧美网
vimee.net

この世にふたつとない個性を上質な素材遣いで表現した一着

プリーツ加工を施した上質素材を、構築的なバルーンスカートのマーメイドレスに仕立てた個性あふれる一着。顔周りを華やかに彩るフリルのホルターネックやボディラインを際立たせるシルエットなど、ディティールまで完璧に美しい秀逸なデザインは花嫁のセンスのよさをアピールしてくれるはず。

ドレス　参考商品／ビスタ ラ ジュエリア（ペパーミントタフタ）

Peppermint Taffeta

貴婦人の肖像画のように
気高い花嫁姿を印象づけて

エレガントなビーズの流れを身頃全体
どこしたビスチェドレス。フィットアン
レアーのシルエットが愛らしさを、柔
な光沢を放つシルク素材が気品を演
る、豪華なペルラインが魅力的。チュ
にリボンをあしらったスリーブを好み
さに添えて、キュートな表情を演出して
ドレス　参考商品　ビスタ ラ ジュエ
(ペパーミントタフタ)

慧美网
vimee.net
蝴蝶网
hudie.com

蝴蝶网
hudie.com

Catherine Rose

スポットライトを浴びた瞬間、きらめきはじける存在感

大人可愛い！を実現する キャサリン ローズ

「大人かわいいドレス」をコンセプトに、
主役にふさわしいスペシャルキュートなデザインを展開。
こだわりのデザインにディティールの美しさが光る珠玉のマリエたちは、
いつまでも愛らしい、大人の女性にこそ似合う一着。

揺らめく輝きにため息！ モード感あふれるマリエ

ウエストラインを美しく協調するコルセット風の身頃から、シャープに流れ落ちるアコーディオンプリーツ。しかもそのプリーツのすべてには、びっしりとクリスタルビーズが！全体は細身のシルエットながら、動くたびに柔らかく広がるスカートがゴージャスなきらめきを振りまく、存在感たっぷりのマリエ。

ドレス　参考商品　キャサリン ローズ（ペパーミントタフタ）

慧美网
vimee.net

蝴蝶网
hudie.co

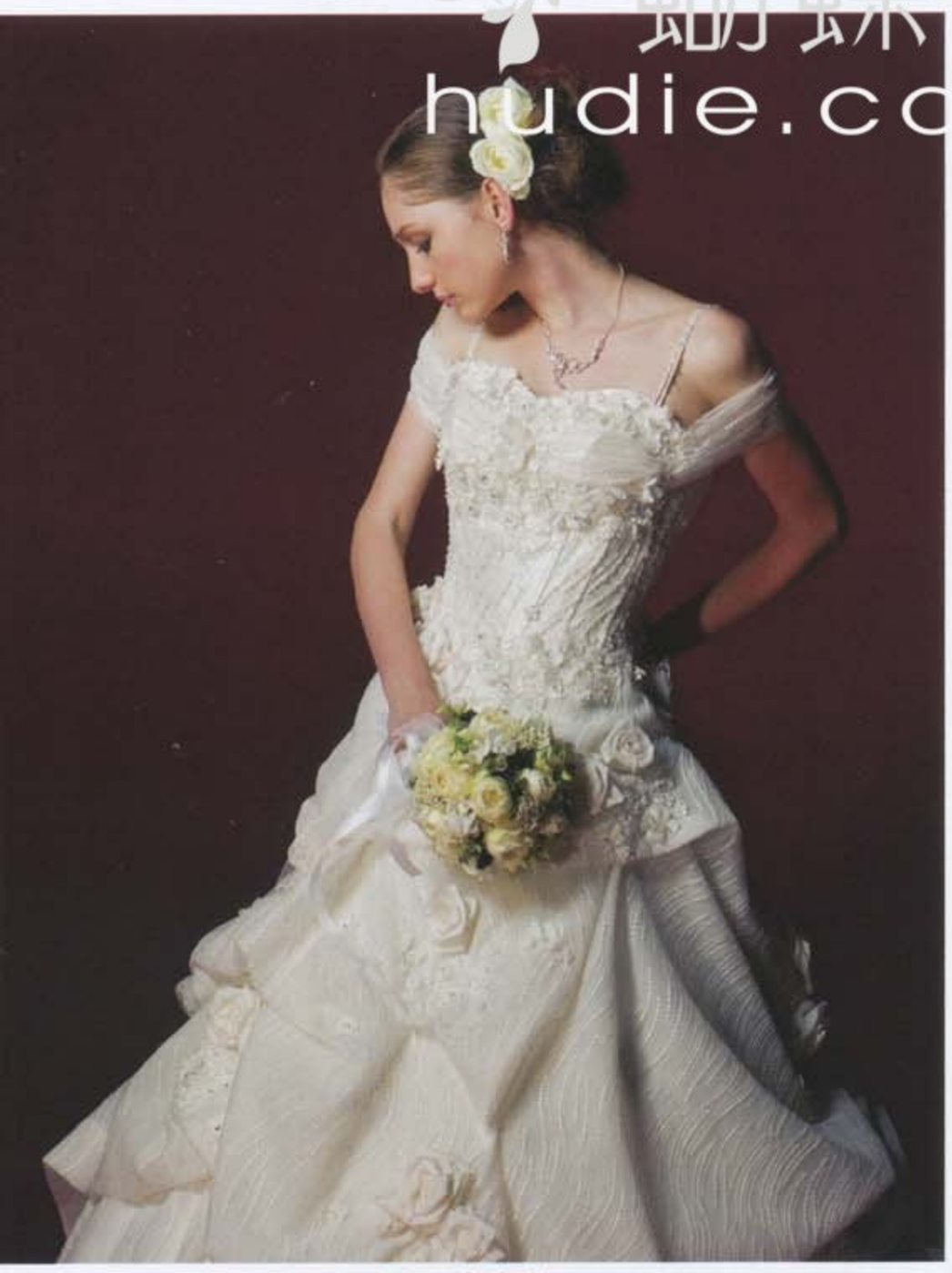

オーロラのように幻想的！きらめきに包まれたドレス

繊細な刺しゅうがふんだんにほどこされ、クリスタルビーズがきらめきを添えるゴージャスなデコルテ。オフショルダーを包み込む軽やかな素材感。そして何より華やかなのは、ドレス全体にきらめくオーロラ糸で刺しゅうされた生地そのもの！モード感あふれるタッキングがスタイリッシュでエレガントな大人のための一着。
ドレス　参考商品／キャサリンローズ（ペパーミントタフタ）

慧美网
vimee.net

まさに皇女のような気品！ドレス＆コートの着こなし

まるでベラスケスの絵を見るような、ノーブルで清楚なローブ・デコルテ。実は、ふわふわと羽根をまとったようなプリンセスドレスに、バルーンスカートが美しい軽やかなドレスコートをオンしたコーディネート。胸元の開いたエレガンスなデザインで荘厳な聖堂にも引けをとらない存在感が魅力的。
ドレス　参考商品／キャサリンローズ（ペパーミントタフタ）

ふんわり広がるスカートがほの甘いバレリーナのよう

幾重にも重ねられたティアードスカートが、華やかなシルエットを演出。バレリーナを夢見る少女のような、ピュアな表情を引き出してくれそうなベルラインのシルエットが、ゴージャスな披露宴会場にも負けない存在感を放つ。オフショルダーのデコルテラインもエレガントな、気品あふれる花嫁になれるはず。
ドレス　参考商品／キャサリンローズ（ペパーミントタフタ）

蝴蝶网
hudie.com

Milky Shower

エッジィな街・表参道から発信する最新モード

ミルキー・シャワーでみつける私だけのモードな一着

時代の気分を軽やかにまとうモードな花嫁に向けて、
表参道ブランドが発進！
キャサリンローズのセカンドブランド
「ミルキー・シャワー」は、
大人可愛いコンセプトをそのままに、
さらにエッジィで刺激的なデザイントピックが満載！
自分だけのスタイルを追求したい
センシティブな花嫁から絶賛されるマリエをあなたに。

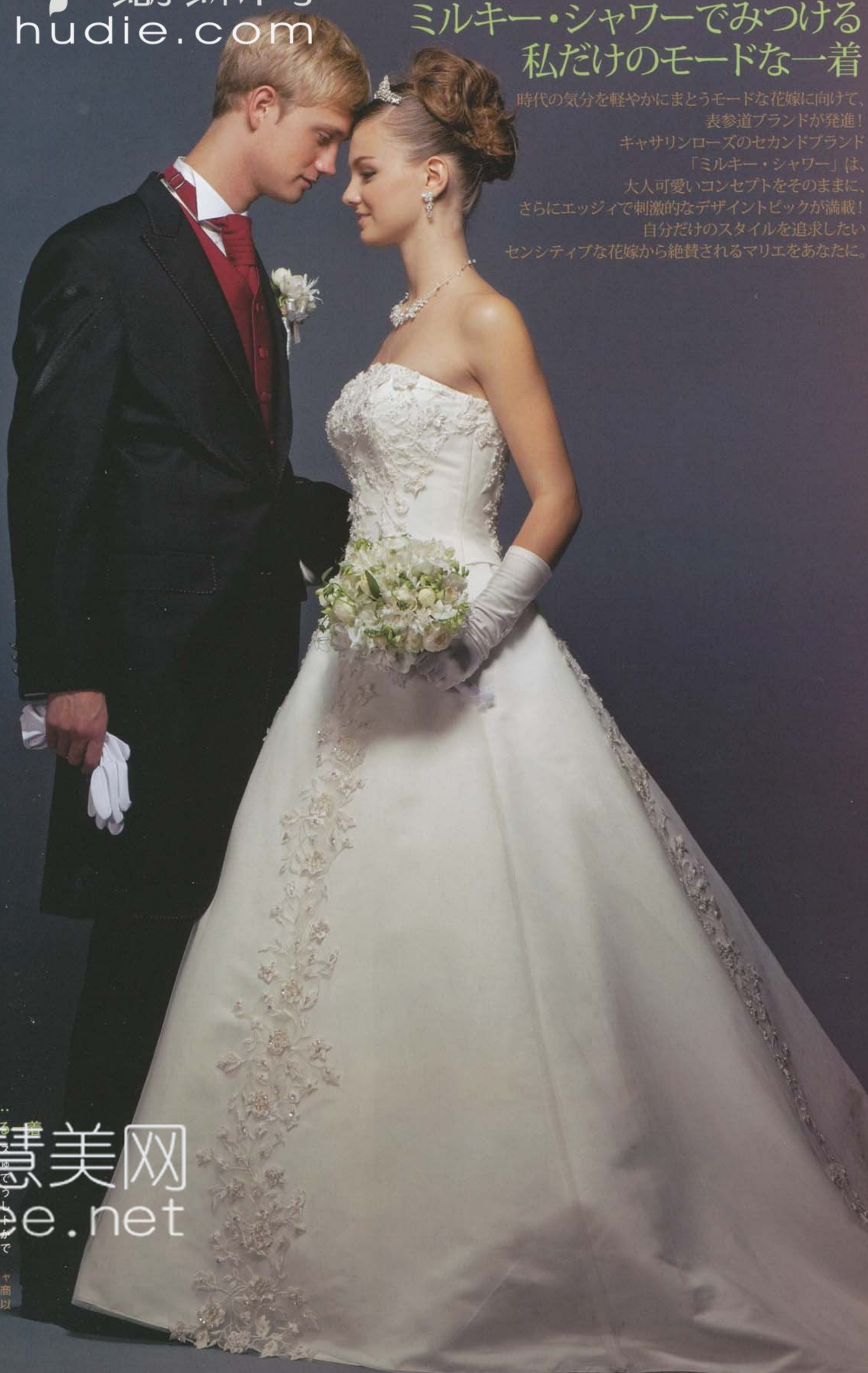

の瞬間も、私らしく…
嫁の個性が咲き乱れる一着

ンプルなフォルムが美しいビス
ェドレスには、ビーズと花刺しゅう
が贅沢にほどこされ、まるで
ージンロードを彩る花々のよう
華やかさ。ボディラインの美し
が際立つシンプルなシルエット
ドレスには、ノーブルな表情が
立つ辛口のメンズフォーマルで
々しいふたりを演出してみて。
レス　参考商品／ミルキー・シャ
ー　メンズフォーマル　参考商
／リージェント・バービカン（以
ミントタフタ）

慧美网
vimee.net

全身にきらめきをまとった優しく華やかなマーメイド

ホルターネックで首元から流れ落ちるようなスレンダーなラインがエレガント。ビーズの輝きが胸元から全身にひろがって、女性らしい華やかさを演出してくれる。ミニマムなボリュームながら、全身にまとったきらめきが存在感を発揮、広い会場やゴージャスなパーティシーンにも映える、大人のスレンダースタイル。
ドレス　参考商品／ミルキー・シャワー（ペパーミントタフタ）

蝴蝶网
hudie.com

慧美网
vimee.net

歩くたびに優雅にゆらめく華やかドレープに視線集中！

タイトにまとめられたビスチェから、ふんわりと広がるベルラインシルエットがラブリー。たっぷりとドレープをきかせたスカートが、歩くたびにエレガントに揺れて、ゲストの視線を独り占めできそう。アシンメトリーなドレープラインがウエストをほっそりと見せてくれる効果も大！
ドレス　参考商品／ミルキー・シャワー（ペパーミントタフタ）

Catherine Rose

はじける笑顔が一番似合う！ハッピースタイル

キャサリン ローズのカラードレスで誰より幸せな花嫁になる！

大人可愛いキャサリンローズからはカラードレスも！
ポップなデザイン、スイーツを思わせる色使いなど、
どれもこれも花嫁ゴコロをわしづかみにする魅力が満載！
アイデアいっぱいな小物使いも楽しい注目のブランドで、
あなたらしくて最高にハッピーな着こなしが
きっとみつかるはず！

幸せ気分がそのままドレスにスイーツのような姫になる！

胸元を飾る、愛らしいハートが最大のポイント。大小さまざまなタッキングやフリルがふんだんにあしらわれたピンクのドレスは、まさにマカロンかカップケーキを見ているよう。光沢のある生地使いで存在感も十分だから、ヘアアレンジもブーケも、思い切ったアレンジを楽しめそう。

ドレス　参考商品／キャサリンローズ（ペパーミントタフタ）

慧美网
vimee.net
蝴蝶网
hudie.com

蝴蝶网 Peppermint Taffeta
hudie.com

ロマンティックなイエロー
おとぎ話のヒロインになる

すっきりとしたビスチェ部分にはクスタルビーズをあしらい、スカートゆったりと花びらのように広がるテイン。甘さをたたえたイエローが健的で、白い小花柄がどこまでも可な表情に。おとぎ話に出てくるプリセスをイメージして、愛らしくキュトな着こなしがオススメの一着。

ドレス　参考商品／キャサリンロー
（ペパーミントタフタ）

ミニならではの着こなして
気分はカントリーガール！

ふっくらとふくらんだ、まるでホイプクリームのように愛らしいピンクミニドレス。茶色のサッシュベルト大きなリボンをバックスタイルのポントに。キュートなブーツをセレクして、個性派をアピールしたい！ベト＆リボンは、共布のピンクやミングリーンに変更も可能。

ドレス　参考商品／キャサリンロー
（ペパーミントタフタ）

慧美网
vimee.net

級感あふれる陰影が
嫁の美人度をアップする

品な光沢をたたえたシャンブレータ
タの陰影が美しいワインレッドのド
ス。内に秘めた情熱を思わせるカ
ー、ボディラインを強調するシル
ット。そして何より肌色に透明感を
えてくれる素材の質感が魅惑的。
ンス　参考商品／ミルキー・シャ
ー（ペパーミントタフタ）

Milky Shower

上質を知る大人ならではのコーディネートがそろう

ミルキー・シャワーのカラードレスでスタイルを極める！

モード感あふれるミルキー・シャワーからも
カラードレスがリリース。
こちらは打って変わって、大人のエレガンスが薫る、
クールなラインナップが魅力。
都会の空気をまとった花嫁におすすめの、
スタイリッシュでモダンな表情は、
シックな会場やナイトパーティにも。
大胆な変身ぶりでゲストをあっといわせたい。

慧美网
vimee.net
蝴蝶网
hudie.com

蝴蝶网
hudie.com

シンプルさのなかに こだわりが光る円熟の一着

こっくりとした深いパープルが美しいシンプルなドレス。スタイルはシンプルながら、光沢のあるタフタにたっぷりとしたプリーツ加工をほどこした、上質な素材づかいが個性的。アクセサリー使いやブーケのあしらいかたひとつで、キュートにもクールにもなりそうな、ファッショニスタならぜひ挑戦してみたいドレス。

ドレス　参考商品／ミルキ・ーシャワー（ペパーミントタフタ）

まさにデザイン×色の ネイビーを豪華に着こ

シャンブレーオーガンジーか
つ、光沢が美しいドレス。首
肩へのラインを美しく見せる
ターネックや、濃紺というカ
軽やかに見える素材づかいな
さにディティールに凝った一
ザインは甘く、カラーリング
に。大人ならではの上級バラ
オシャレ花嫁の面目躍如。

ドレス　参考商品／ミルキー
ワー（ペパーミントタフタ）

慧美网
vimee.net

egent Barbican

郎新婦、ふたりそろって美しく！

リージェント・バービカンで フォーマルモードを極める

ンズフォーマルブランド、リージェント・バービカン。
行感あふれるスタイリッシュなデザインはもちろん、
ィティールにまで凝った作りや、
晴の表情を引き締める色使いなど、秀逸なテクニックが随所に光る。
ロインを支えるヒーローなら、ふさわしい衣裳を手に入れたい。

さにジュエリーのように輝く わい深いフォーマルスタイル

光沢をたたえたピケ状の生地を駆使し
スタイリッシュでエッジィなメンズフォー
。優しいゴールドの小物をコーディネー
ればソフトなスタイリングに、黒いシャツ
などのハードな小物を添えれば、ワイル
着こなしが楽しめそう。クールに決めた
郎にトライしてほしい一着。

ズフォーマル　参考商品／リージェント・
ビカン（ペパーミントタフタ）

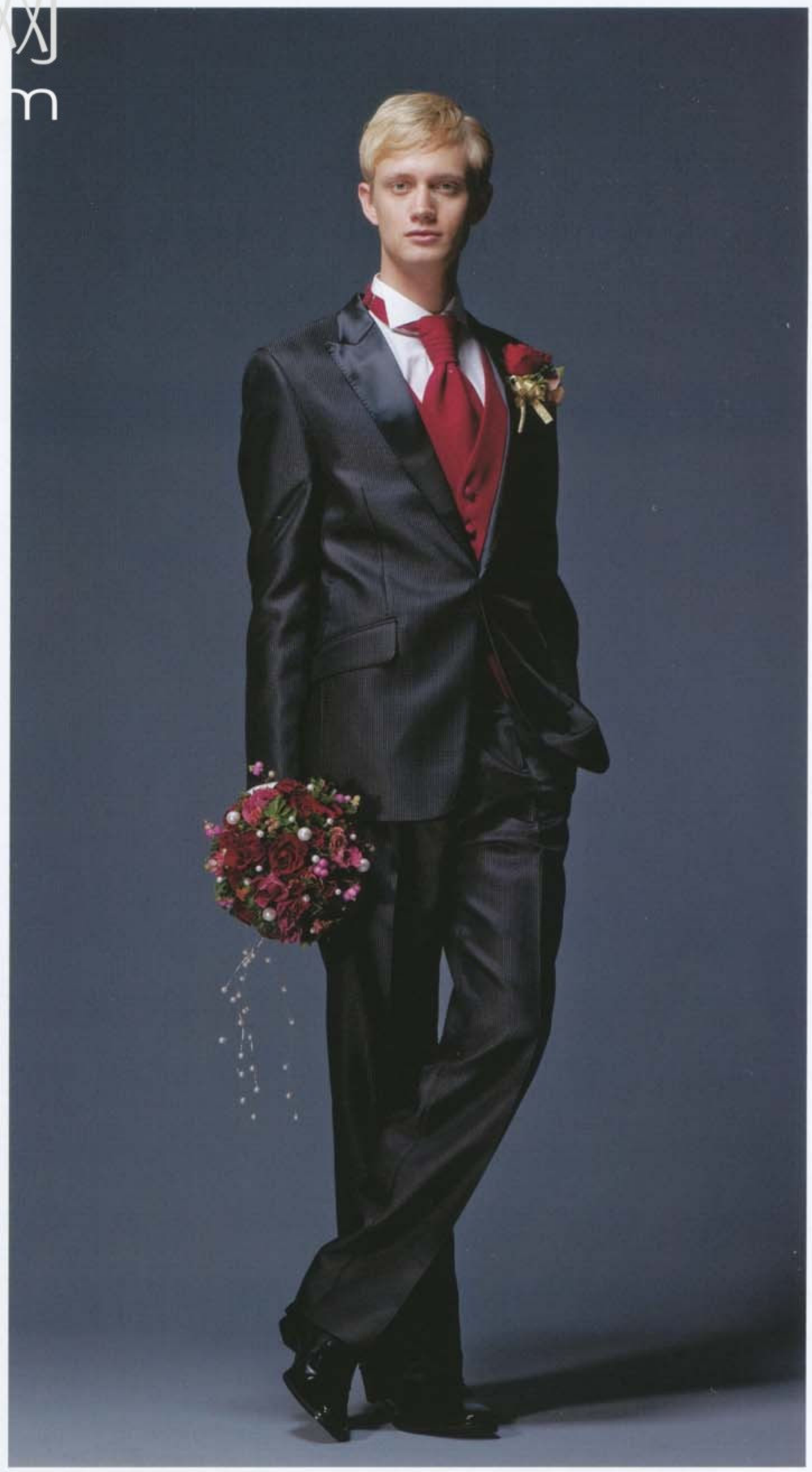

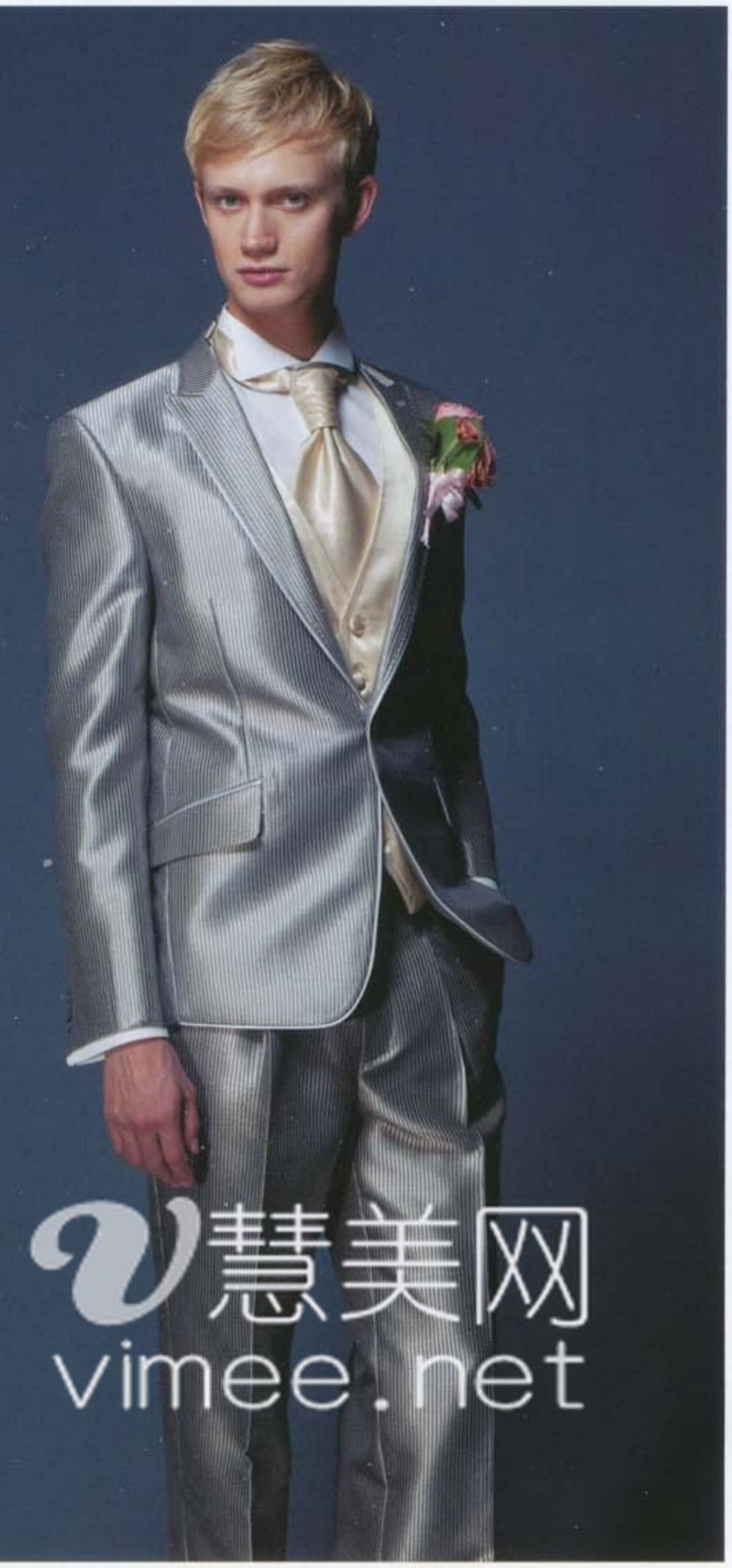

フォーマルとモードの融合は シャープに着こなしたい！

素材違いのサテン地を襟元の拝絹にあしらい、きっちりとしたフォーマル感を演出。インナーにはあえて彩度の高い赤を、マットな質感であしらうなど、オシャレ度の高いコーディネートが魅力。どんな会場にも引けをとらない、華のあるメンズフォーマルを探すならぜひオススメのコーディネート。

メンズフォーマル　参考商品／リージェント・バービカン（ペパーミントタフタ）

リージェント・バービカンのスーツの魅力は、小物にいたるまで妥協しない、上質な素材づかい。細かなステッチにまで気持ちの行き届いた仕立てが嬉しい。

蝴蝶网 m
慧美网 vimee.net

メンズなんて花嫁の添え物…なんてもう言わせない！スーツとシャツ、小物にいたるまで、着る人の個性を反映したコーディネートで、スマートなスタイリングを実現しよう。

オシャレにうるさいゲストも思わず唸る上級コーディネート

普段からオシャレ派を自認する花婿なら、こんなシックなコーディネートを。ブラウン系のグラデーションが美しい重ね衿には、手縫いのステッチが効いて、細部まで凝ったつくり。微妙にニュアンスの異なる茶系の小物でハードルの高い着こなしを。光沢のある素材感も華やかで、フォーマルシーンにも映えるはず。

メンズフォーマル　参考商品／リージェント・バービカン（ペパーミントタフタ）

慧美网
vimee.net

Peppermint Taffeta（ペパーミントタフタ）
TEL：　5774-2211
東京都渋谷区神宮前6-27-7 3F
（詳しくは特別広告P6を参照）

蝴蝶网

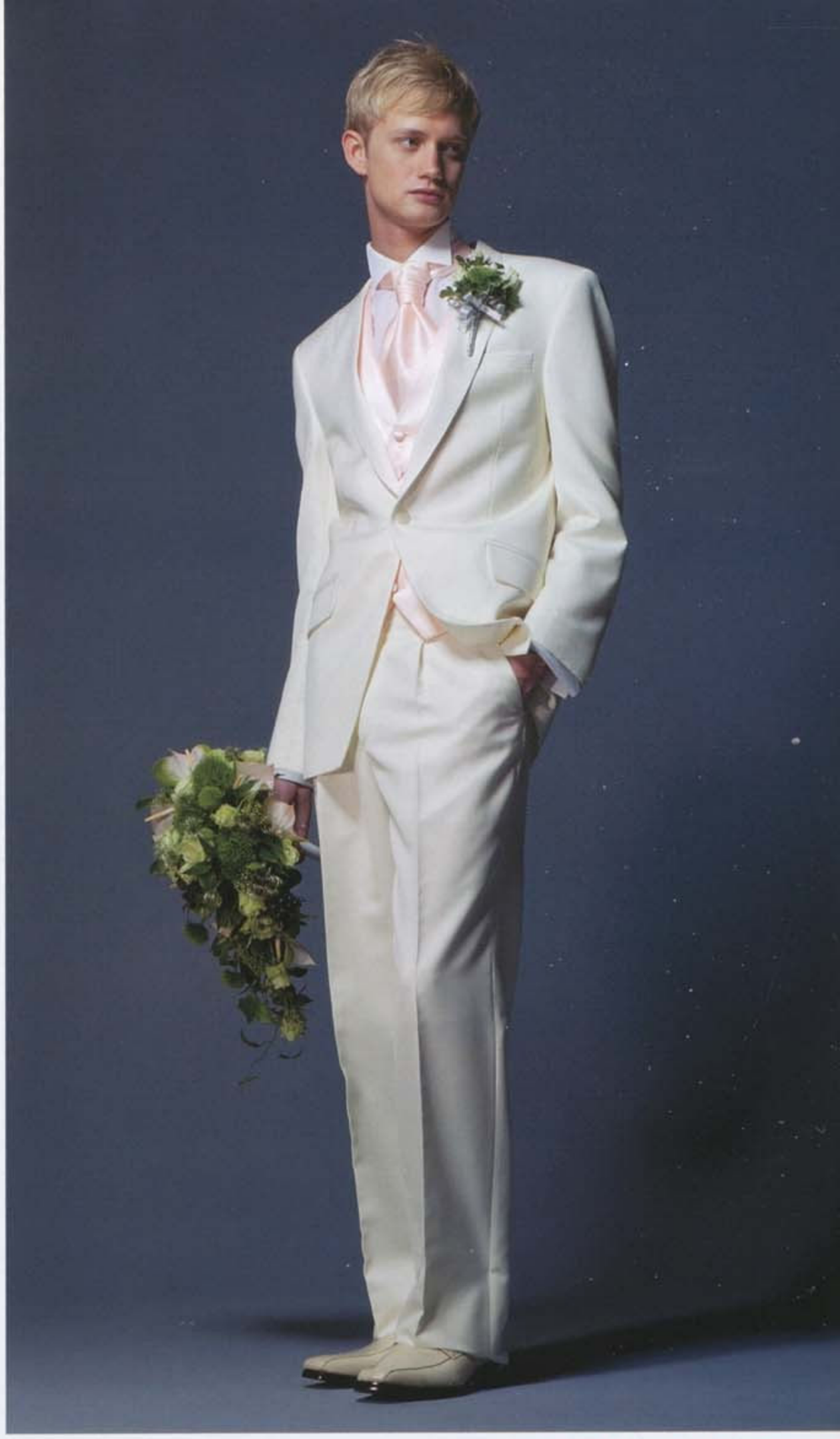

甘く優しい王子様を気取るなら思い切って白×ピンクにトライ

花嫁が思わず惚れ直すようなスタイリングで、周囲をあっといわせたい。そんな遊びいっぱいの花婿なら、こんなスィートなスタイリングを。淡く優しいピンクの色調が肌を健康的に見せてくれる効果も大。華やかな白いスーツとあいまって、粋でオシャレな着こなしを楽しんで。

メンズフォーマル　参考商品／リージェント・バービカン（ペパーミントタフタ）

ファッショニスタなら見逃せない！靴のオーダーも可能

せっかくこだわりのスタイリングを追及するなら、靴こそオシャレの総仕上げ！そんな感度の高い花婿に注目して欲しいのが、リージェント・バービカンならではのオーダーシューズ。デザインはもちろん、色の組み合わせなど、メンズの「粋」を知り尽くしたデザイナーが多彩に提案。世界に一足だけのこだわりのシューズが手に入る！

蝴蝶网
hudie.com

花嫁を美しく見せるインナー「SQRE」の力を実感

Speci
対談

下着コンシェルジュ
大鳥居 舞さん
&
先輩花嫁
山口佳世さん

きれいな花嫁の秘策はインナーにあり！下着コンシェルジュの大鳥居舞さんと新宿のネイルサロンVIENNA（ヴィエンナ）を経営する先輩花嫁の山口佳世さんがインナー選びの大切さとbloom LUXEの「SQRE」魅力について語ってくれた。

大鳥居　舞さん（下着コンシェルジュ）
大手下着メーカーにて企画・開発を担当。国内外のランジェリー販売も手掛ける。独立後は下着コンシェルジュとしてセミナー開講などで幅広く活躍。著書に「下着の品格～下着で変身！強く美しく！できる女になる！～」（カナリア書房）がある
下着美人ブログ：http://ameblo.jp/audrey-shitagiblog/

ドレスを美しく着こなすための下着選びの秘訣

大鳥居さん「きれいな花嫁を目指すならウエディングの下着選びは大切です。普段の下着を選ぶときよりも、腰の位置は高く、足は長く、デコルテを美しく、体型をきれいに見せること。ドレスが映えるよう最善のボディラインをつくるためにウエディング用の下着が必要です。一部分だけではなくトータルのバランスが大切ですね」

山口さん「朝からご挨拶でお辞儀をしたり、立ったりすわったり考えていたよりも動きまわっていました。「SQRE」は長時間つけていてもずれず、苦しくなかったので食事もできました。今まで持っていた苦しい・堅い・痛いというイメージがなくなりました」

大鳥居さん「たとえウエストが細くなっても、苦しかったりきつかったりしてはよくないですね。締めつけなくてもぴったりと包みこむようなつけ心地のインナーを選ぶことも大切です。ノントラップレスのブラジャーは、ずれてしまいがちですが、『SQRE』はオリジナル加工されているから朝の美しい状態をそのまま夜遅くまで保ってくれるんです」

山口さん「デザインも気に入ったポイントのひとつです。ブラジャーは機能性が高く満足しています。ニッパーでかなりウエストサイズが変わるのにも驚きました。結婚式が終わってからも、カッソーや胸元の開いたワンピースを着る時に活躍しています」

大鳥居さん「つけ心地がいいのに、わきのお肉までしっかりサポートしてくれるのが『SQRE』です。バストラインやウエストのくびれの高さをきれいに見せるための工夫がたくさん施されています。レースもリバーレースが使われていてオシャレ度も高いですね」

徹底分析！３Ｄインナー「SQRE」の違いはココ！

1 ブラジャー

3Dフィットワイヤーとダブルボーンで理想のデコルテが完成

3Dフィットワイヤーで中央に寄せたバストをしっかりキープ。ダブルボーンで脇の気になるお肉もしっかりサポートし、理想のバストラインを長時間キープ

2 ニッパー

高い位置でくびれた美しいウエストラインをつくる

90°C-HGパワーネットで今までにないフィット感と高い補正力を実現。内蔵されたXラインウエストテープは高いウエストラインをつくりだす。体への負担が少ない特殊コイルボーンを採用

3 ガードル

ヒップアップ効果抜群ドレスアップの必需品

気になるぽっこりお腹はシェイプアップ効果抜群の特殊2重構造でしっかりサポート。苦しくないのにしっかりヒップアップできる伸縮性に優れた、ハードヘムトリスキンを採用

Brand Data
SQRE スキュレ
URL http://www.bloom-luxe.j

問合せ先
bloom LUXE　ブルームリュクス
Tel 03-5625-5221
平日　10:00-18:00

撮影／森山雅智（VACANS）
ブーケ・フラワーアレンジメント／チェルシーフラワー
ドレス／ブライダル工房F・M・N

vacans
hudie.com

気になる日本ブランド、オートクチュールアトリエの素顔。

Canta Bella

カンタベッラ

幸せなふたりの人生へのオマージュを オートクチュールドレスで表現

待ちに待った結婚式当日。ゲストから祝福のまなざしがそそがれる
花嫁のドレスは、結婚への思いやこだわりを映し、花嫁自身を最高に輝かせるもの。
そんな運命の一着を、縫製や刺繍、細やかなディテールにいたるまで、
日本特有の高度な手仕事にこだわり、オートクチュールで叶えるドレスサロン「カンタベッラ」。
花嫁たちから絶大な支持を集める理由と、ものづくりに懸けるスタッフの熱意の源を伺った。

井上寛太
花嫁の憧れをカタチにするデザイナー。日本の美しい技術を継承し、手仕事文化にこだわる

井上真理子
ドレスの相談から完成まで、アトリエスタッフと共に花嫁をサポートするコーディネーターチーフ

慧美网 vimee.net
蝴蝶网 hudie.com

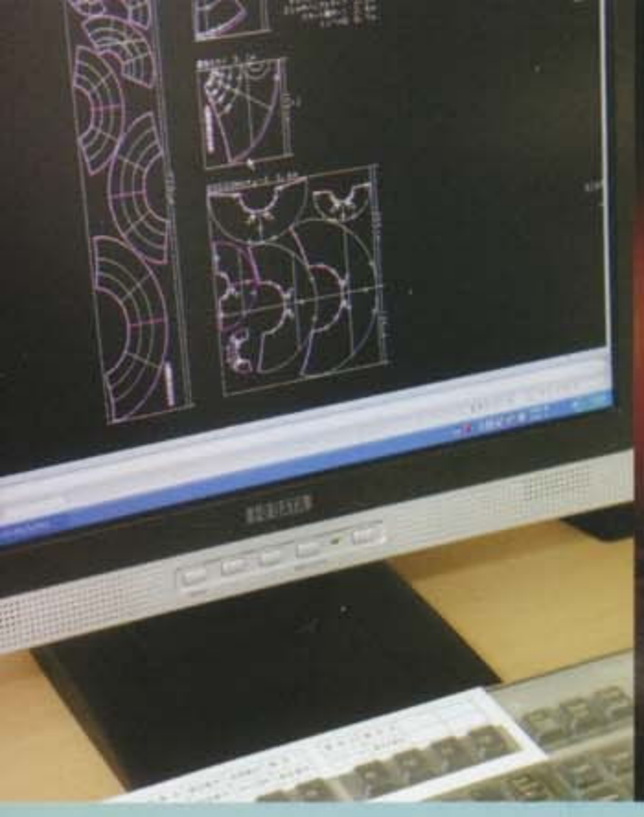

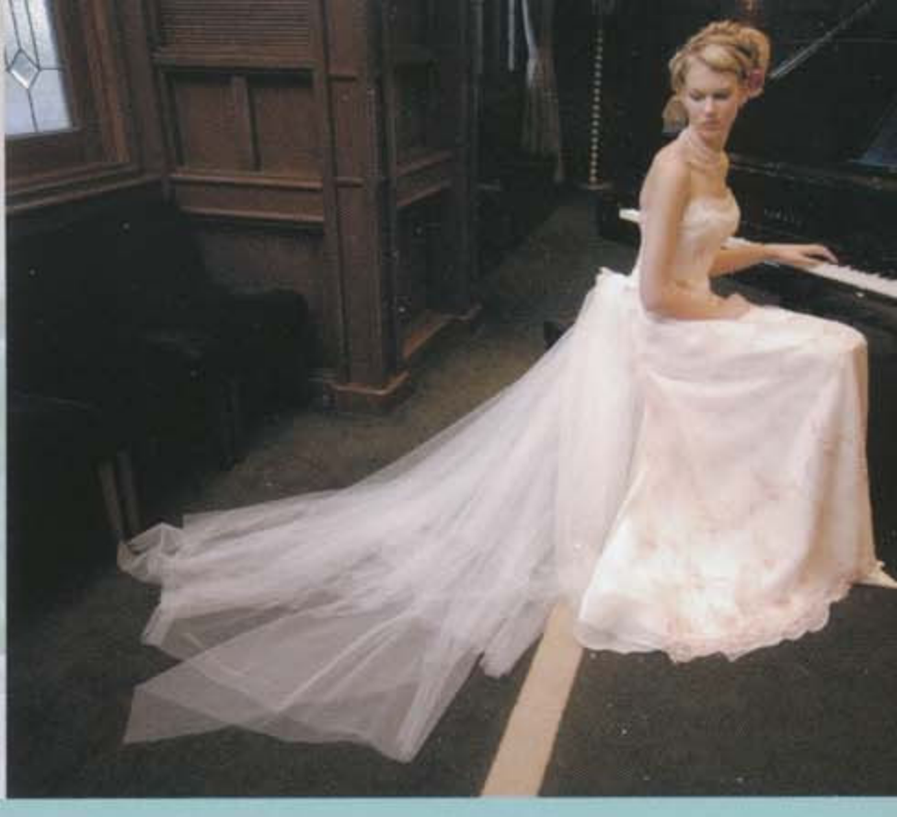

至福のオートクチュールドレス

〝日本の美しい手仕事〟をテーマにしたドレスサロン「カンタベッラ」。街の仕立て屋さんを思わせる東京・駒込のサロンでは、コーディネーターチーフの井上真理子さん、デザイナーの井上寛太さんをはじめ、併設のアトリエでパタンナーなどのスタッフがものづくりに励んでいる。アトリエスタッフを束ねる真理子さんに、「ドレス作りにかける思い」を伺うと――。

「結婚式は、ふたりの一生の記憶に残る記念日。そんな大切な一日を飾るドレスだからこそ、ご家族や大切な方々と過ごすふたりへの人生へのオマージュ（敬意）が集約された一着をお作りしたいのです」。

「カンタベッラ」のスタッフ全員に共通する願い。それは、結婚式がふたりにとって〝豊かな人生の始まりでありますように〟という願いだ。幸せな一日を楽しんで欲しい、そして豊かな人生を過ごして欲しい……そんな気持ちが、ドレス作りの熱意へと繋がっている。「サロンにいらっしゃるお客様は、結婚式へのこだわりや美意識がハッキリしている方が多いですね。シルエットやディテールだけでなく、背中の開きや、裾の何㎝単位までも妥協はありません。そんなお客様の理想に応えるために、私たちは常に新しいドレスを模索しながら、もちろん古き良きドレスの部分も残していくように心がけています」。そう語る真理子さんに、花嫁が憧れる運命のドレスについて尋ねてみた。「ドレスそのものが美しいのではなく、袖を通した花嫁が一生の中で一番美しく見えるドレスです」。高価なハイブランドや、オートクチュールだから素晴らしいドレスという訳ではない。着ている花嫁が心地よくて、さらに大切なゲストをも幸せな気分にさせるドレス――それこそが、運命のドレスなのだと真理子さんは言う。「花嫁さん一人ひとりにふさわしいドレスを選びぬくことも、ウエディングの楽しみなんですよ」。

そんな真理子さん自身も、3年前に結婚式を挙げられたのだそう。「その時に湧き上がる幸せ感はいまだに忘れられません。私ヨ身が結婚したことで分かった、花嫁のウエディングドレスに対するこだわりや思い。そして、結婚式に来て下さったゲストの方々と共有する至福な時間。本当に、結婚式は私にとって最高の一日でした。これから結婚なさるお客様と共に、その幸せな時間のために、一緒にドレスを作りあげて行けたら……と思います」。

繊細な仕事、息づくアトリエがふたりの幸せの原点に…

では、実際に「カンタベッラ」を訪れた花嫁たちは、どのようにして運命の一着に出会うのだろうか。デザイナーを務める井上寛太さんに聞いてみた。

「初めてのご来店では、ドレスを何着か試着して素材感を確かめていただきます」。アトリエを併設するサロンだけに、花嫁の理想に応える引き出しの多さと親身さにはこだわりがある。例えば素材なら、シルクサテンのわずかな厚みや光沢の違いによって数種類を用意。実際にドレスならオーガンジーやチュール、ハリのある質感に憧れているならミカドシルク、さらにはタッキングやバッスルなど、シルエットやボリュームまで含めて理想のイメージを膨らませていく。「また、お客様のこだわりを一つひとつ実現するために、私たちが大切にしているものがカウンセリングです。会場の雰囲気や大きさ、ゲストの人数などによって、ドレスのイメージは変わってくるもの。さらに、結婚するまでの気持ちや、ゲストのこと、新生活のこと……それらのすべてを含んだ〝ウエディングから始まるふたりの未来への思い〟を知り、お客様の美意識を映すことが、オートクチュールドレスを手掛ける私たちの仕事です」。カウンセリングでドレスのイメージが固まったら、仮縫いのシーチングで立体的な微調整を行い、縫製はもちろんのこと、コサージュやリボン、刺繍に至るまで、まるで母親のように思いやり溢れる手作業でドレスが作りあげられていく。「世界で一着のご自身のドレスが出来上がる過程を肌で感じてみてください」と寛太さん。

〝結婚式の一日を最高に美しい姿で過ごしていただく〟――そんな願いと共に、心には、結婚後もスタッフとメールのやりとりをしたり、生まれた子どもの姿を見せに来店したりする先輩カップルが後を絶たない。「最近いただいたメールで、『私に娘ができてお嫁に行く時は、私のドレスの一部を利用してカンタベッラでドレスをお願いしたいです』と書いて下さったお客様がおられました。きっと、幸せな結婚式を過ごされたのでしょうね。このようなメッセージをいただく度に、スタッフ一同、思い出に残る結婚式のお手伝いをさせていただいたことを誇りに感じます」。寛太さんの言葉には、新郎新婦とサロンが結婚式当日までのお付き合いにはしたくない、という思いが込められている。「結婚式後も、おふたりに気軽に立ち寄っていただけるサロンでありたいと思っています。ドレス作りに携わったスタッフと会話しながら、幸せな記憶を思い出したり、おふたりの原点を確かめ合っていただければ嬉しいですね」。

花嫁を輝かせる一着のために、そして二人の幸せな未来のために、ものづくりに励むアトリエスタッフたちの熱意は果てしない。

Canta Bella（カンタベッラ）
住所／東京都文京区本駒込 2-27-14　三宏ビル 201
TEL／03-3944-0076
URL／http://www.cantabella.jp
アクセス／JR 駒込駅より徒歩５分
営業時間／11:00 ～ 21:00（受付 19:00 まで）
土・日・祝 10:00 ～ 19:00（受付 17:00 まで）
定休日／無休

慧美网 www.hmw.net

工房で「匠の集団」と創る こだわりのブライダルリング

入倉康ジュエリー工房

真摯な姿勢でジュエリーを作り続けて90年。職人たちが手がける
オーダーリングは、一生愛用する宝物にふさわしい輝きで花嫁を魅了する。

ジュエリー撮影／酒井豊　人物撮影（P131）／白久雄一（フォラージュ）　取材原稿／茶木真理子

慧美网
vimee.net
蝴蝶网
hudie.com

制作から仕上げまで、ひとりの職人が一貫して担当するのが、工房の特色。目に触れない裏側まで丁寧に磨かれたジュエリーは、360度どこから見ても美しい。

ふたりが本当に納得できる理想のジュエリーとの出会い

一生一度の大事な宝物になる結婚指輪は、自分たちらしいこだわりを表現できるオーダーで。そう考えるカップルたちに支持される「入倉康ジュエリー工房」。その歴史は古く、創業は大正時代という老舗。現在は2代目の入倉康氏が代表をつとめ、工房の伝統と技を守り続けている。

ブライダルのオーダーを主に扱う直営店が吉祥寺にオープンして来春で2周年。木の温もりが漂う空間でじっくりとリングの相談ができる。

オーダーを受けて蕨の工房で制作を手がけるのは総勢11名の職人たち。創業時から変わらない工房の理念は、一人ひとりに、しっかり受け継がれている。

一生ものの輝きを生み出す妥協なきクラフトマンシップ

「現代の名工」に認定され、卓越した技術で長く語り継がれるジュエリーを数々生み出してきた入倉康氏。その工房では、常に「お客様に最高のものを」との思いから、職人がじっくりとジュエリーと向き合う制作スタイルをとっている。通常は、効率を優先し制作を工程ごとに分業するケースが多いが、ここでは一人の職人が全工程を担当。ワックス原型の制作から研磨、模様入れ、石留め、仕上げまで全工程の責任をもつことで、隅々まで目の行き届いた、高いクオリティを保つことができる。

工房で高い技術と志をもつ職人たちにより心を込めて作られるリングは、一生の記念品にふさわしい。

入倉康 いりくら・やすし

入倉康ジュエリー工房の代表である入倉康氏は、先進の鋳造技術をいち早く日本に取り入れ、より繊細な細工を可能にしたロストワックス技法を確立し世に広めた第一人者。平成10年、その道のエキスパートに贈られる「卓越技能者」（現代の名工）認定。平成13年に黄綬褒章を受章。

工房でオリジナルジュエリーやオーダーリングを手がける職人たち。いずれも25年以上の経験もつベテラン。日々切磋琢磨して、理想のジュエリー作りに励んでいる。職人たちがジュエを制作する蕨の工房も、希望すれば見学が可能なことも。

蝴蝶网 hudie.com
慧美网 vivet

蝴蝶网
hudie.com

洗練のデザインと
上質な着け心地を
珠玉のリングたち約束する

線が魅力の「海」シリーズのリン
は、寄せては返す波やわきたつ白
を、なめらかなラインと煌めくダ
ヤモンドで表現。着けたときの美
さやフィット感も秀逸。上から順
、<マリッジ>Pt900×メレダイ
0.15ct、<エンゲージ>Pt900×
イヤ0.46ct×メレダイヤ0.05ct、
マリッジ>Pt900、<マリッジ>
900×メレダイヤ0.01ct　いずれ
参考商品

慧美网
vmeee.net

存在感のあるマリッジは、ランダムに仕上げた面が落ち着いた輝きを放ち、上品なカジュアル感を醸し出している。職人が1点1点仕上げるため、指あたりのよさも格別。面の数や大きさや角度、テクスチャーやフォルムをかえるなど、ふたり好みのオーダーを。<マリッジ>2点ともPt900、参考商品

人気の「風」シリーズに、新作マリッジが登場。葉の窪みの部分には、リングの表面とは異なる仕上げが
され、マットと光沢の2つの輝きが楽しめるデザインに。定番人気のエンゲージと合わせると、一層美
が際立つ。上<エンゲージ>Pt900×ダイヤ0.42ct、中・下<マリッジ>各Pt900　いずれも参考商品

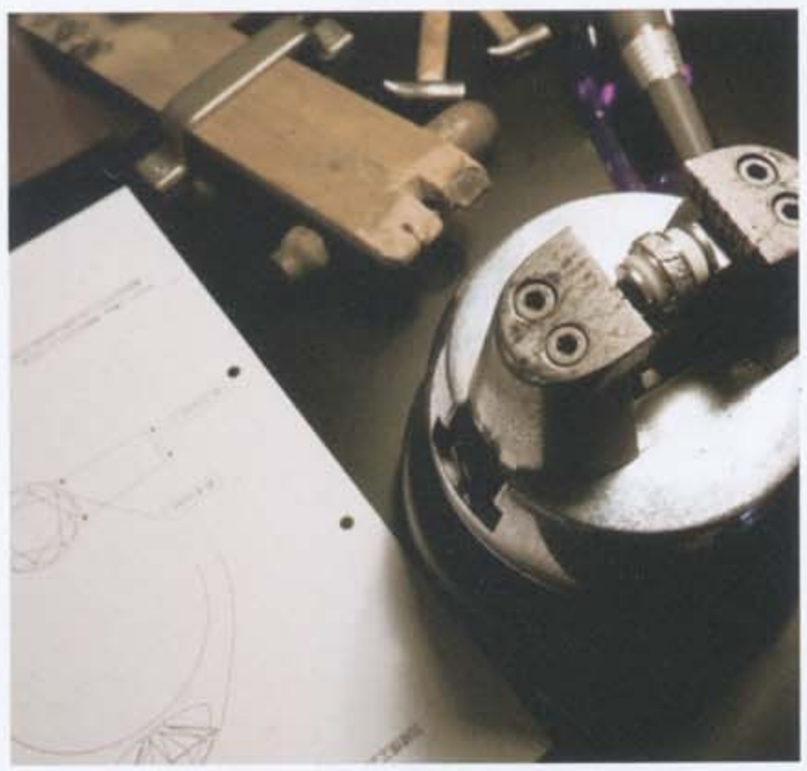

専任コーディネーターと追求

高い品質と、細かいオーダーにも耐えられる技術力をもつ職人集団、入倉康ジュエリー工房。ブライダルの場合、オーダーの方法は、サンプルから好みに近いリングを選び、そこからアレンジしていくスタイル。

オリジナルとなる基本デザインは、シンプルなものから特徴ともいえる優美な流れるラインのものなど、20数種類が揃う。リングのフォルムや幅、厚み、素材とテクスチャー、石の有無など、微細な注文に応じてくれるから、ふたりの理想をどこまでも追求することができる。

途中段階で、ワックス原型により完成イメージを確認できるのでオーダー初心者にも安心。専任コーディネーターが、ふたりの希望をしっかりと聞き、制作する職人と連携しながら進めていくことでスムーズかつ満足度の高い仕上がりに。

最終デザイン確定から約1カ月後、待望のリングが完成する。1組ずつ丁寧に作り上げる体制のため、早めのオーダーを心がけたい。

オ｜ー｜ダ｜ー｜実｜例｜レ｜ポ｜ー｜ト｜

指にすっとなじんだ ふたりの理想のリング

共通の知人を通して知り合ったふたりは、エンゲージもマリッジも落ち着いた輝きのマット仕上げを選択。「こだわりが明確だったので、打ち合わせもスムーズでした。おふたりの雰囲気にぴったりのリングにできたと思います」とコーディネーターの関口さん。

渕上洋一さん、みちこさん
2009年5月30日挙式

「上品なデザインとお店の雰囲気と接客に好感が持てたので、入倉さんでリングを作りました。テクスチャーやリングの幅など、細かい注文にも快く応じてもらえました。カジュアルだけれど上品という、希望通りのできあがりに大満足です」

入倉康ジュエリー工房　吉祥寺
ジュエリーコーディネーター
関口紀江さん

入倉康ジュエリー工房

YASUSHI IRIKURA JEWELRY ATELIER　SINCE1919

tel.0422-29-9185
http://www.irikura-at.co.jp

東京都武蔵野市吉祥寺本町2-15-22-101
JR・京王井の頭線「吉祥寺」駅北口から徒歩8分
営／11:00～20:00
休／木曜定休
予約／打ち合わせ希望の方は要予約
予算目安／エンゲージ／¥300,000～、
マリッジ／¥100,000～(1本)
制作期間／3週間～

婚活美人 wedding.net 蝴蝶網 butterfly

オーダーだからこそ
ここまできれい!ここまで個性的!

生涯一着の運命のドレスはオーダーメイドで

レス　フルオーダー
388,500（小物は別）
パフ、リーブのジャケ
つき　1＋1（ワンブ
ワン）（03-6408-1951）

あなたが運命の一着に求めたいのは、どこまでも美しいシルエット?
会場に映える存在感?それとも、自分らしいこだわりのデザイン?
そのすべてをかなえたいなら、ドレスはオーダーメイドで!　素材選びから
デザインのディティールまで、すべてが自分らしく仕上がるオーダードレス・
その魅力を、花嫁なら一度はチェックしてみて!

撮影／Kuzuya Hal（Switch）　ヘア&メイク／岡田知子（A.K.A）
ブーケ制作／華ギャラリー コットンローズ　ミニ・エ・マキシ フラワーデザイン

蝴蝶网 hudie.com
慧美网 vimee.net

Chapter. 1
完璧に美しいシルエット

ドレスをオーダーして得られる最大の魅力のひとつが、
ボディラインを美しく引き立てるジャストフィットのシルエット。
どこまでも花嫁の体型に合わせつつ、
会場の広さや雰囲気までも計算に入れたドレスは、
その瞬間にこそ最高に美しい一着となる。

ラ・クチュール ヨシエ

最上級の素材で描き出す品格あるゴージャスさ

幾重にも流れ落ちるティアードのトレーンが、はっとするほど美しい後姿を演出。荘厳なチャペルに負けない高貴なドレスは、イタリア製ミカドシルクにフランス製のスワロフスキーレースをあしらって。取り外しのできるトレーンはイタリア製ダブルオーガンジーにフランスのシャンテリーレースをプラス。トレーンをたくし上げてバッスルスタイルに着こなしても素敵。
ドレス フルオーダー ¥1,438,500 オーダーレンタル ¥1,222,725 レンタル ¥661,500（すべて小物等別） ラ・クチュール ヨシエ (03-5457-3020)

気軽なパーティシーンでは、トレーンを外して愛らしいリボンにつけかえても素敵！

「ラ・クチュール ヨシエ」のオーダーシステム

- 仮縫いは全部で3回実施。ドレスを試着しながら、ドレスにどんな要素を取り入れたいか具体的なイメージを引き出してゆく。
- 希望に合った生地やレースを提案し、予算を具体的に見積
- シーチング（木綿生地）で仮縫して、デコルテの開き具合やトレーンの長さのバランスを詳細に決めていく。
- サイズの微調整は挙式寸前に対応可能。

蝴蝶网 hudie.com
慧美网 vimee.net

蝴蝶网
hudie.com

ローブ・ドゥ・マリエ セツコ アオキ

素材の美しさが最大限に生かされたシンプルかつ気品あふれるデザイン

まるで絵のように美しい柔らかな陰影。デコルテからウエストのリボンへと続くため息の出るようなドレープ。花嫁のボディラインを美しく演出しながら、どこまでも上品なたたずまいを見せてくれるシルエットはオーダードレスならでは。オリジナルのシルクミカドシャンタンの深い光沢が花嫁の美しさを最大限に引き出してくれる。胸元のリボンレースモチーフも美しいポイントに。
ドレス　フルオーダー￥682,500（小物等のレンタル含む）　レンタル￥399,000（小物等を一部含む）
ローブ・ドゥ・マリエ セツコ アオキ（03-3711-6813）　ブーケ制作／華ギャラリー コットンローズ

っくらと丸みを帯びたAライン
シンプルかつノーブルな印象を
えてくれる。

ローブ・ドゥ・マリエ
ツコ アオキ」の
ーダーシステム

デザイナーとデザインや素材に
ついて詳しく相談しながら、
きめ細かな採寸を実施。
トワール仮縫い（仮縫い用の生地で
成形）をし、デコルテの形や袖、
ドレスのシルエットなどを
細かく相談。
実際の生地を使っての仮縫いを
実施。
挙式の1週間前に最終的な
フィッティングを実施。

慧美网
vimee.net

蝴蝶网
hudie.com

バックスタイルもシンプルに。さりげなくミニマムなリボンづかいがモダンで愛らしい。

Canta Bella

どこまでも上品で上質なミカドシルクの美しさに魅せられて

胸元の小さなリボンには繊細なビーズ刺しゅうがほどこされ、メリハリのあるAラインシルエットとあいまって上品な存在感を主張。デコルテを飾るシャープなライン、ハイウエストから拡がるスカートの脚長効果など、美しさの中に凛々しい印象を宿した一着。肌なじみのよいエクリュ（生成り）色のミカドシルクが、花嫁本人の美しさを際立たせてくれる。

ドレス　参考商品／Canta Bella（カンタベッラ）（03-3944-0076）
ブーケ制作／華ギャラリー コットンローズ

「Canta Bella」のオーダーシステム

- サンプルドレスやデッサン画をもとに、デザイナーと綿密な打ち合わせ
  シルエットはもちろん、デコルテや袖の形など、細部を一つひとつ決め
- 仕上がりの約2カ月前に仮縫いを実施。形を詳細に確認して、
  納得がいくまで修正。

LES NOCES

ボリュームたっぷりのシルクドレスはまさに「姫」なエレガントスタイル

とろみのあるシルクサテンはうっとりするような肌触り。真珠のような光沢をたたえたドレスは、帯のようなリボンが印象的。ふっくらしたプリンセスライン、メリハリの美しいビスチェスタイルもスタイリッシュ。スカートのドレープやボリューム感、エレガントなシルエットがどんなにゴージャスな会場にも引けをとらない存在感を発揮してくれる。ドレス　フルオーダー￥399,000～　販売・プレタ￥504,000　レンタル￥336,000（すべて小物等別）／LES NOCES（レノス）（03-5468-5503）

バックスタイルにも幅広リボンが流れ落ちて、印象深い後姿を演出してくれる

「LES NOCES」のオーダーシステム

- デザインの打ち合わせは挙式4ヵ月前が理想的。
  サンプルドレスや雑誌の切り抜きなどを見ながらデザインを打ち合わせて決定。
- 仮縫いは納得がいくまで何度でもOK（平均2～3回）

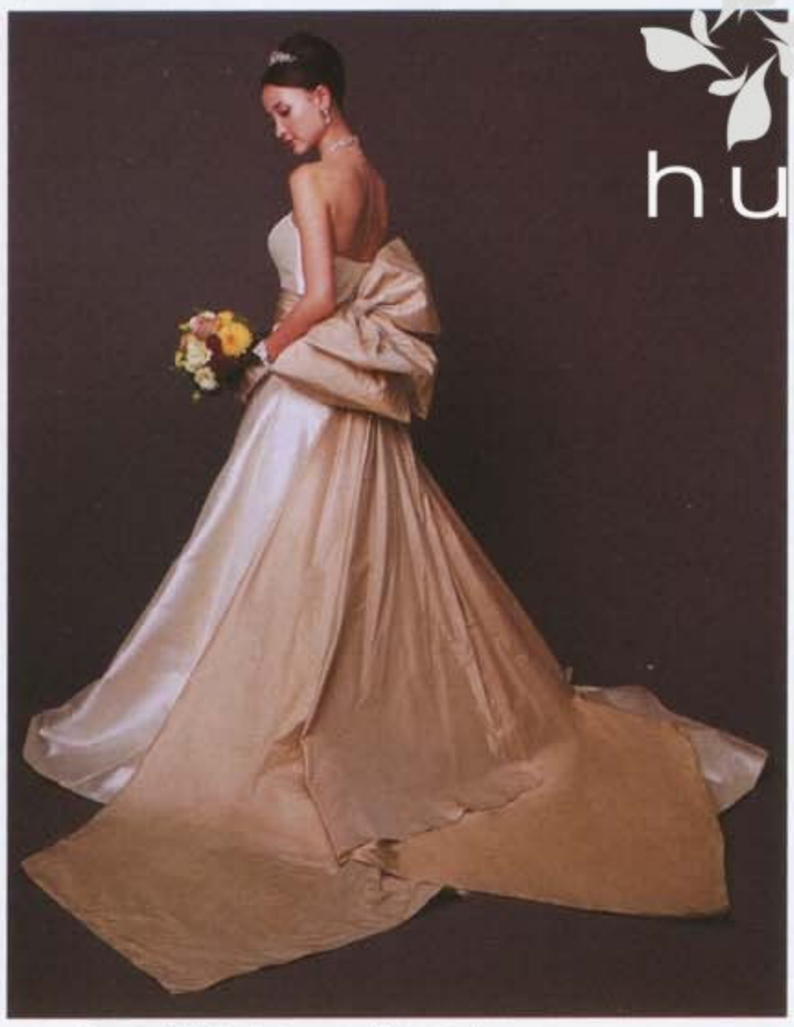

ベージュのリボントレーンがシンプルな後姿にインパクトをプラス。広い大聖堂にも映える！

La Concha

ミニマムなシルエットと インパクトあるデザインが融合

美しい光沢とハリ感が魅力のミカドシルクで仕立て上げられた、ソフトAラインのドレス。ミニマムなビスチェスタイルにアクセントを加えてくれるのが、繊細なレース素材のプチボレロと、ベージュのシルクタフタのリボンづかい。リボンの色は好みでオーダーできるので、会場装飾の色とコーディネートしたり、テーマカラーにリンクさせるなど、アイデア次第で楽しめそう。

ドレス　フルオーダー￥52,5000　オーダーレンタル￥390,600　レンタル￥336,000（すべて小物等別）／La Concha（ラ コンチャ）（03-3467-9125）　ブーケ制作／華ギャラリー コットンローズ

「La Concha」のオーダーシステム

- デザインや素材について打ち合わせを数回重ね、詳しい採寸の上でシーチング（木綿生地）での仮縫いを実施。
- 仮縫いドレスを試着して、細部のデザインや全体のバランスを調整。
- 希望により、実際の生地による仮縫いも可能。
- サイズの微調整は挙式の2週間前ぐらいまでOK。

ブライダル工房 F・M・N

ルエットの美しさが映える ンプルビューティな一着

タリア製ミカドシルクの端正な 清が魅力的なプリンセスドレス ほっそり引き締まったウエスト ら、タックをとってたっぷりとひ がるスカートがエレガントな印 。身頃には繊細なリバーレース ビージングレースを贅沢にあしら 肩を優しく包み込むオフショル のデコルテラインが花嫁の表情 慎ましやかに、上品に引き立てて れる秀逸な一着。

ス　フルオーダー￥357,500 オーダーレンタル￥321,750 ンタル￥286,000（すべて小物 別）／ブライダル工房　F・M・ 03-3407-5375）　ブーケ制作 華ギャラリー コットンローズ

バックスタイルは長く尾をひくようなリボンが印象的。シンプルなデザインが愛らしい

ブライダル工房 F・M・N」のオーダーシステム

好みのデザインを相談の上決め、採寸。
約1ヶ月後、トワール（シーチング生地を使って仮縫いしたドレス）を試着して細部をチェック。希望どおりのシルエットになるように修正。
さらに1ヶ月後、本仮縫い（実際の生地で仮縫い）を実施。
約3週間後、完成。ベールやグローブ、アクセサリーなどの小物を合わせてトータルコーディネート。

蝴蝶网
hudie.com

レフェクチュール

レースづかいとトレーンの美しさで女神のような気品を実現した一着

シルクの表情を生かしながらシルエットの美しさとディティールを追究したAラインドレス。圧巻なのは背中にあしらわれた大ぶりなリボンと、幾重にも重なり合うスクエアなトレーン。ふっくらリボンがシャープな印象のドレスに甘やかな印象をプラスして、大人の可愛らしさを演出してくれる。前身ごろにアシンメトリに配された、繊細なレースも豪華さをプラス。

ドレス　フルオーダー¥798,000　レンタル¥420,000（小物等別）／レフェクチュール（03-3780-0577）　ブーケ制作／ミニ・エ・マキシ フラワーデザイン

繊細で豪華なレースをあえてオセットした位置に配し、モダンでタイリッシュな印象に

「レフェクチュール」のオーダーシステム

- 世界にひとつだけのオリジナルドレスを、極上の素材で創り上げる。
- 仮縫いやサイズ合わせの回数は、花嫁の希望にしたがって調整。
- 最終のサイズ確認は、挙式の1ヶ月～2週間前までOK。
- 挙式のクリーニングサービス（有料）もあり。
- ドレスに合ったジュエリーをオリジナルで制作することもできる。

慧美网
vimee.net

蝴蝶网
hudie.com

Chapter .2

ともにもない個性あるデザイン

こにもない、誰にも似ていない、自分だけのデザイン。
んなモードな花嫁を目指すなら、デザイナーの
感性をそのまま反映できるオーダードレスが一番。
花嫁のキャラクターまで考慮に入れた一着は
世界にひとつだけの作品であり、
個性を雄弁にアピールしてくれる。

1+1

インパクトのあるデザインで ロマンティック気分全開

きなパフスリーブ。袖ぐりに並ん
ボタンとプリーツ…。どこかクラ
カルでモード感いっぱいのドレ
は、シンプルなノースリーブのソ
トAラインドレスにパフスリー
ジャケットをオンしたスタイル。
物使いで着こなしの幅が広がる、
ァッショニスタならではの一着。
レス　フルオーダー￥388,500
小物等別）／1+1（ワンプラス
ン）（03-6408-1951）　ブーケ
作／ミニ・エ・マキシ フラワー
ザイン

個性的なジャケットを脱いで、シンプルなアクセサリーとベールだけで着こなすのも素敵！

「1+1」の オーダーシステム

制作日数はおよそ3ヶ月間。
デザイン画の打ち合わせから
仮縫い、トワール（シーチングの生地を
使った仮縫い）、本仮縫いと、
仮縫いや調整のタイミングは
およそ2回行う。
トワールの段階で多少の
デザイン変更も可能に。
本仮縫いの時点で小物を
合わせ、トータルコーディネートに。
挙式後、希望があれば、
専門業者にてクリーニング
サービスもあり（有料）

婚美网
vinee.net

Dress Mania NAOCO MIZUTANI

ゴージャスなレースにため息! モードでクラシカルなロマンティックドレス

シルクシャンタンのミニドレスに、ティアードフリルのペティコート、さらにはアーティスティックでゴージャスなレースのケープをプラスした個性あふれるドレス。19世紀のロマンティシズムを彷彿とさせるデザインと、何通りにも着こなせるスタイリングがモード感たっぷり。どこかノスタルジックでドラマチックなスタイルは、オーダードレスならではの醍醐味。

ドレス　フルオーダー¥357,000、販売・プレタ¥325,500　ケープ　フルオーダー¥105,000　販売・プレタ¥94,500（小物等別）／Dress Mania（ドレスマニア）(03-5355-5422)

シルクオーガンジーのベースに
に手で縫いとられたレースはた
ものの美しさ！

蝴蝶网
hudie.com

「Dress Mania」のオーダーシステム

- デザインのほか、生地についてもこだわって選ぶことができる。
- 詳細なサイズ採寸、生地の検討、くわしい見積もりの提出。
- 挙式の2〜3ヵ月前には、シーチング（木綿生地）による仮縫い、体型補正、全体バランスの確認を。
- 挙式の1〜2ヵ月前には本素材による仮縫い、修正、確認を。アクセサリーなどの小物のコーディネートを。
- 挙式3週間〜1ヵ月前、最終的なチェックと小物の確認。2週間前に納品。
- 既製服サイズ（7号、9号…）で作るプレタもあり。プレタの場合は既製サイズで作成し、微調整するので仮縫いは行わない。
- 挙式後のクリーニングサービスあり（有料）
- 式直前のサイズ変化に対応したお直しも可能（期間は応相談）

慧美网
vimee.net

蝴蝶网
hudie.com

Chica
Hanashima

ノスタルジックで
ロマンティック!
高貴な表情のコートドレス

ンナードレスにティアードスカーを重ね、上からオフショルダーのートドレスをオンした個性あふれプリンセスドレス。胸元に豊潤の徴・ブドウのモチーフが。フリル、ボン、パールのボタンやレースづいなど、どこまでも牧歌的で優し表情にあふれた、クラシカルで気あふれるデザインが魅力的。笑顔あふれるパーティやガーデンウエディングに。

レス　フルオーダー￥472,500
販売・プレタ￥472,500　レンタ
￥315,000（すべて小物等別）
Chica Hanashima（チカ ハナマ）（03-5701-0593）

れぞれに異なる素材を幾重にも重たティアードスカートが個性を発！クラシカルな装いに

「Chica Hanashima」の
オーダーシステム

仮縫いは3〜4回。
ディティールのアレンジなどは2回目の仮縫いくらいまで可能。
サイズ合わせは納品ギリギリまでOK。
挙式後のクリーニングサービスあり（有料）
素材や色まで、一人ひとりに合わせたこだわりを追求。
ヘッドドレスやアクセサリーなど、小物等のセットプランも。

慧美网
vimee.net

華やかなドレスにシンプルなショートベールでメリハリのあるコーディネートを

couture mais
Hisako Takayama

個性的な存在感たっぷ
ゴージャスなマーメイド!

たっぷりのバラモチーフがスカ
とトレーンの一面にあしらわれ、
フトマーメイドながらAライン
スに匹敵するボリューム感・存
を発揮。淡いオフホワイトのオ
ンジーに、ビーディング加工を
たコードリバーレースの身頃が
て、豪華な会場にも引けをとら
華やかさ。ストールやヘッドド
で、幅広い着こなしが楽しめる
魅力。
ドレス　フルオーダー¥546,0
（小物等含む）／couture mai
Hisako Takayama 銀座本店
チュールメゾン ヒサコタカヤ
（03-6252-0880）

「couture maison Hisako Takayama」の
オーダーシステム

- デザイナーと直接、細かいデザインの打ち合わせを実施。
  デザインや生地を何パターンか提案し、気に入ったものをチョイス。
  細かな採寸を実施。
- ダミー仮縫いは全部で3回実施。ドレスの仕上がりをイメージしなが
  どんなデザインにしたいか、具体的に決めてゆく。
- 希望に合った生地やレースを提案し、予算を具体的に見積もり。
- シーチング（木綿生地）で仮縫いして、デコルテの開き具合や
  トレーンの長さのバランスを詳細に決めていく。

Honeysuckle

華やかさとスィートさ全開!
お花いっぱいの
天使のドレス

花びらをイメージしたボリュームスカートに、軽やかなフラワーモチーフがちりばめられた、どこまでもスィートでキュートなプリンセスドレス。ほんのり透明感のある花びらが爽やかで、おそろいの傘をコーディネートすれば、ナチュラルなガーデンやリゾートウエディングにもぴったり！小物もトータルに、花いっぱいにコーディネートして。
ドレス　フルオーダー¥430,500（小物等含む）　オーダーレンタル¥378,000（小物等別）　レンタル¥304,500（小物等別）　傘　販売¥54,600　／Honeysuckle（ハニサクル）（03-5731-7112）

アームレットやチョーカーなど、どこまでもドレスに合わせた小物をコーディネート！

「Honeysuckle」のオーダーシステム

- 試着の際にイメージを相談しながら、デザインと見積もりを提案。
- 希望のデザインを決定後、シーチングによる仮縫いを最低2回実施。
- 生地の色変更や花の位置、ちょっとしたデザイン変更などは無料で対応。
- ルーオーダー、オーダーレンタルで成約の方には、
  レンタル小物（ベール・グローブ等）を無料にてサービス。

蝴蝶网

ストからふっくらと膨らむスカー
ボディラインを美しく引き締
スタイルよく見せてくれる！

Ar.YUKIKO

質感の異なるシルクで描き出す個性的でスタイリッシュなプリンセス

ビスチェスタイルの身頃とシルクサテンオーガンジーの流れ落ちるフレアが、美しくメリハリのあるシルエットを演出するプリンセスドレス。動きのある華やかなデザインは花嫁の表情をハツラツと魅せてくれる効果大。胸元やバックのコサージュは、花嫁の体型に合わせて花の大きさを調整するというこだわりぶり。デコルテをアメリカンスリーブにすることも可能。

ドレス　オーダーレンタル
¥378,000　販売・プレタ
¥378,000（すべて小物等別）
／Ar.YUKIKO（アール ユキコ）
(03-3401-7130)

「Ar.YUKIKO」のオーダーシステム

式6ヶ月前に相談・採寸を開始。
ザインはすべて、デザイナーが
接打ち合わせ・イメージから
真やイラストから
ザイン画を起こして作成。
縫いは基本1回。別の生地で
レスとほぼ同じものを作って
ザインやサイズを確認。
終のサイズ合わせは
式の一ヶ月前ごろ。
式後は、クリーニングした上で
管に便利な真空パック状態で
渡し可能（有料）
ール、手袋・リングピローなどの
物を、ドレスと共布・共レースで
成可能。
ちゃん誕生の際には、
レスからベビードレスへの
フォームも受け付けてくれる。

蝴蝶网 hudie.com
慧美网 vimee.net

スカートとウエストリボンを共布にしてシンプルにまとめると、レースのマリアベールや花モチーフが引き立ち、高級感のある着こなしに

Croque en Bouche

コットンレースやリボンで優しいモード感ただようベルラインドレス

シンプルなシルクタフタのトップスに、シルクタフタにイタリア製コットンレースを重ねたベルラインのスカート、淡いパープルのベルベットのベルトをアクセントにした、優しい表情のドレス。色を合わせたブーケやヘッドドレスでスタイリッシュに着こなして。挙式シーンではシルクのリボンをベルトに、シンプルなベールでまとめるのも素敵！
ドレス　フルオーダー￥367,500（小物等別）　ヘッドドレス（花×チュール）￥27,300　共花のブーケ￥21,000／Croque en Bouche（クロカンブッシュ）（03-3423-4132）

「Croque en Bouche」オーダーシステム

- イメージに近いドレスを試着してデザインや素材について相談。見積もりを立てる。
- 成約後、詳細に採寸。
- 決定したデザインと採寸したサイズを元に、パタンナーがグレーシーチングを使ってドレスを組み立（仮縫い）。
- 仮縫いドレスを試着し、デザイナーパタンナーが全体のバランスを見身体に合わせて調整。
- 修正を型紙に直し、実際の生地で一着ずつ仕上げる。
- 大きな変更がなければ、採寸・仮縫フィッティング・受け渡しで来店回数は4回。都合により4回来られない場合は別途ご相談

慧美网 vimee.net
蝴蝶网 hudie.com

×シルバーのモノトーン配色も
らめくビーズとレースで華やかに

ワトスレンダーのシルエットがボ
ラインをすっきりと、ドレープ
コルテがお顔立ちを華やかに引
立ててくれるフルレングスのドレ
繊細な黒のジャケットにはスパ
コールがあしらわれ、スタイリッ
で華やかなお母様はパーティの
ゥ一人の主役に！
ンス　販売プレタ￥126,000
ンタル￥68,250

嫁のドレス

りと光沢の美しい立体感のあるス
ート。ハイウエストでミニマムに
とめられたビスチェスタイル。ど
でもスタイル良く見せてくれる
ラインドレスは、バラの刺しゅう
ふんだんにあしらったイタリア製
ーズレースのトレーンも魅力。
レス　オーダーレンタル
20,000　プレタクチュール
72,500　レンタル￥367,500
べて小物等別）
たすべて　La Reine（ラ レンヌ）
3-5786-1888）　ブーケ制作／
ニ・エ・マキシ フラワーデザイン

Chapter 3

せっかくオーダーするなら お母様のドレスも「お誂え」!

慧美网 vimee.net

エディングシーンで注目を浴びるのは、花嫁だけじゃないはず！ 花嫁が
スでお父様がモーニング、なのになぜ、お母様だけがお着物なの？
着物が無難」とか「似合うフォーマルがない」なんてあきらめない！
娘ともこだわりの一着で、美しい親子を印象づけて。

蝴蝶网 hudie.com

蝴蝶网
hudie.com

金×黒のシックな装いが知的で上品なたたずまい

イタリア製シルクサテンに、フランス製のシャンテリーレースをあしらった、シンプルなフォルムが美しい一着。顔立ちを華やかに彩るラウンドデコルテ、スカラップが美しい裾のレースあしらいが上品な印象。二の腕を優しくほっそり見せてくれる七分袖も秀逸なデザイン。
ドレス　フルオーダー価格未定　レンタル¥84,000／ラ・クチュールヨシエ（03-5457-3020）

繊細なレースの花々を金銀の蝶が舞い踊る華やかな一着

若々しい膝丈のドレスはハツラツしたお母様にぴったり。金やプラチナの箔を使った、盛り金加工という日本伝統の着物の技法を施したやかな友禅生地に繊細なレースをねたデザイン。ふっくらとボリュミーなレースのお袖や後ろが長くなったスカートも個性的で、オシレなお母様を印象づけて。
ドレス　価格未定／レフェチュール（03-3780-0577）

黒留袖もこんなにモードに！モダンで個性的なお母様に

手描き友禅の御所解き紋様の留袖をリメイクしたセットアップ。ハートカットデコルテのトップスが顔立ちをほっそりと、プリーツを寄せたシャープなIラインスカートがさらにシルエットをすっきり仕上げてくれる効果大。若々しく個性的なお母様を印象づける、モード感あふれる一着。
ドレス　留袖からのリメイク加工料¥210,000～（小物等別）　レンタル¥105,000（小物等別）／Wrod Wrd（ウロドウルド）（03-3402-1233）

慧美网
vimee.net

蝴蝶网
hudie.com

花嫁に寄り添うクオリティデザイン

レノスで実現する最高の美しさと幸せ

コンセプトは「all for you」。
気鋭のクリエーターとして
モードを導くデザイナー・峯尾 勝の経験と感性を、
花嫁一人ひとりのために注ぎ込む究極の一着。
オーダーはもちろんレンタルでも
サイズ直しや簡単なアレンジなど、
可能な限り花嫁の希望を実現してくれる。

撮影／松田 隆　ヘア＆メイク／横山克馬
ブーケ制作／アンダーザツリー
撮影協力／バックグラウンズ ファクトリー

慧美网
vimee.net

（右）気高いビジューのオ
極上のラグジュアリーを実

ビーズ刺しゅうが施されたレースを
したプリンセスドレス。シルバーの
ズも使用し、まるで宝石を纏ったよ
印象に。高い位置に施したビージン
メリハリあるシルエットで、背が低
でもボリュームドレスをバランスよ
こなすことができる。
ドレス　レンタル￥294,000(小物等
販売・プレタ￥441,000(小物等別
物 参考商品

（左）取り外し可能なトレーン
多彩なシーンを美しく装う

シルクサテンオーガンジーの質感に
されるＡラインは、取り外しできる
アードのロングトレーンが最大の特
自分らしい小物アレンジで、挙式や
宴、２次会まで楽しむことができる
めのウエスト位置がスタイルアップ
を叶えてくれるのも見逃せない。
ドレス　レンタル￥294,000(小物等
販売・プレタ￥441,000(小物等別
小物 参考商品

LES NOCES（レノス）
TEL.03-5468-5503
東京都港区西麻布 2-12-4
小倉ビル１・２Ｆ
（詳しくは特別付録 P.22 を参

慧美网
vimee.net
蝴蝶网
hudie.com

オリジナルドレスで花嫁の夢を実現

ラレンヌ ヒロインのオーラに満ちて

古き良き時代のヒロインたちをエッセンスに取り入れた「クラシカル&エッセンス」をコンセプトとし、花嫁をスタイリッシュでオリジナリティ溢れるスタイルに。アクセサリーやヘッドドレスなどのトータルコーディネート、小物のみのオーダー、メンズ、親族衣装までを提案するラレンヌセレクトが好評。

撮影／柴有司（DONNA） ヘア&メイク／赤間直幸（たむら事務所） ブーケ制作／アービュタス 撮影協力／スタジオ バスティーユ

ーズレースの織りなす
々しいまでの煌めき

元とオーバースカートのふちにあ
らわれたイタリア製の繊細なビー
ースが、神聖なる煌めきを放つ
ンパイアライン。細いストラップ
ホルターネックが花嫁の華奢な
雰気を引き立て、高貴なミュース
刷り出す。とろみのあるイタリア
ンルクジョーゼットの軽やかな存
感と柔らかなシルエットがしなや
な印象。

ンス　レンタル¥315,000　オー
ーレンタル¥378,000　プレタク
ュール¥420,000（小物等別）
ルクフラワーリース　販売
7,300　グローブ　販売¥6,300

慧美网 vimee.net

蝴蝶网 hudie.com

蝴蝶网
hudie.com

クラシカルなシルエットが映す凛とした女性の輝き

ロールカラーと幅広ベルトにイタリア製ビーズの豪奢な刺しゅうをあらったクラシカルなAラインドレス。高級感を醸し出すシルクサテンの艶めきとともに、フォーマルなホテルや教会でのウエディングにぴったりとなじむ。ハイウエストの身頃やふんわりとしたパフスリーブがチャーミングかつ清楚な印象。
ドレス　レンタル¥336,000　オーダーレンタル¥399,000　プレタチュール¥441,000（小物等別）
ヘッドドレス　販売¥15,750
ネックレス　販売¥18,900

慧美网
vimee.net

La Reine（ラ レンヌ）
TEL.03-5786-1888
東京都港区南青山 2-24-9
紀ノ国屋ビル 1 F
（詳しくは特別付録 P.5 を参照）

こだわり花嫁のセルドレス専門店

トレンドとクラシカルの共鳴
エメ 日比谷シャンテ

古き良きヨーロピアンテイストをテーマに、レース、刺しゅう、ビージングにこだわりながらセルならではのトレンドを取り入れたオリジナルドレスを豊富に揃える。お得なSALEやフェアもあるので、ぜひ問い合わせてみて！

撮影／柴有司（DONNA）　ヘア&メイク／赤間直幸（たむら事務所）　ブーケ制作／インプレッションズ　撮影協力／スタジオ　バスティーユ

が織りなす立体の
ン・エレガント

とスカート部分に施された
プリーツが愛らしい、オー
スカートにボリュームをもた
存在感のある一着。様々な
をミックスさせてモダンで
ガントな立体感を表現。さ
ハートカットの胸元は愛らし
繊細な刺しゅうは華やかさ
し出す。
ス　販売・プレタ￥220,500
等別）

慧美网
vimee.net
蝴蝶网
hudie.com

可憐な魅力を際立てる
シルクを活かした珠玉のライン

ハートシェイプのカットラインがフェミニンな美しさを強調し、ウエストにかけて流れるドレープラインがスタイルをより一層グラマラスに魅せるAラインドレス。イタリアシルクの素材の良さを最大限に活かし、花嫁の優美で繊細な印象をシンプルに引き立てる珠玉のシルエットを実現している。
ドレス　販売・プレタ￥283,500
(小物等別)

エメ　日比谷シャンテ
TEL.03-3502-[illegible]5
東京都千代田区有楽町[illegible]2-2
シャンテ 2F
(詳しくは特別付録 P.17 を参照)

蝴蝶网
hudie.com
慧美网
vimee.net

纏うだけで幸福と美しさを
約束するドレスたち

ラコンチャが提案する優美なシルエットと輝き

ヨーロッパから厳選して取り寄せた素材をふんだんに使い、
ピュアな美しさにトレンドを散りばめたドレスを創り上げるショップ。

ミカドシルクの光沢が
エレガントな時を刻む

素材の魅力とパワーを実感できるデザイン。スカートのサイドにタックをあしらった、ボリュームのあるAラインは会場を問わず華やかな存在感をアピール。上身頃にはランダムに斜めのシャーリングが施され、ミニマムでほっそりとしたシルエットを描きだす。
ドレス レンタル¥336,000（小物等別）

蝴蝶网
hudie.com
慧美网
vimee.net

柔らかさと気品に満ちた
パーフェクトな美しさ

Aラインとプリンセスライン
中間、ふっくらとしたボリュ
ムのスカートは、大人の愛ら
さを表現。真珠のような輝き
放つシルクオーガンジーと、
細な模様が浮かび上がるフラ
ス製コードレースの優美さ
シルクタフタのベルトが気高
引き締めて。
ドレス レンタル¥336,000
物等別)

慧美网
vimee.net

ラコンチャ
TEL.03-3467-9125
東京都渋谷区上原1-32-18 サリタスビル2F
(詳しくは特別付録P.10を参照)

蝴蝶网
hudie.com

多彩なブライダルシーンを叶える対応力が魅力

マイムで実現するオリジナルスタイル

デコラティブで存在感のあるトレスの品ぞろえはもちろん、メンズや和装、豊富な小物も取りそろえた、都内最大級のウエディングコーディネートサロン。花嫁の個性はもちろん、会場にもぴったりのデザインを必ず見つけることができる。お得な得点も見逃せない。

撮影／松田 隆　ヘア&メイク／横山克馬　ブーケ制作／DR Style Euphoric

ュー女神さに包まれた
ブルエレガンスに溜め息

サテンの気品ある光沢と、胸元に施
贅沢なビージングに目を奪われるA
。ディティールへのこだわりに満ち
スは、レストランウエディングなど、
との距離が近いスタイルにもぴった
れるようなスカートのビージングも
ト。
レンタル¥262,500（小物等別）
レス&イヤリングセット　¥10,500

慧美网
vimee.net
蝴蝶网
hudie.com

レースとフリルが描く陶酔
モダンクラシカルを際し立

豊かなトレーンが魅力のビスチェド
と透け感が美しいパゴダスリーブを
合わせたドレスは、個性的なデザイ
のに、限りない優美さとピュアな魅
満ちて。花嫁の個性に合わせ、ア
ジ次第でスタイリッシュにも愛らし
着こなせる珠玉の一着。
ドレス　レンタル¥262,500（小物等

Wedding Coordinate Salon M·Al·M
TEL.03-5897-0111
東京都杉並区荻窪5-18-7
（詳しくは特別付録 P.26 を参照

慧美网
vimee.net
蝴蝶网
hudie.com

最新トレンドのインポートドレスが揃う

アトリエ デラスポーツ
薫り立つヨーロッパ

美しさを感じる

イタリア、フランスを中心に、ヨーロッパ全域から直接ドレスやトルソを仕入れ、あえて日本用にアレンジすることなく最新のトレンドをそのまま紹介。その本物志向はショップ内のシャンデリアなどインテリアにも表れており、優雅な空間の中、ゆっくりと上質のインポートドレスや小物を試されてできる。

撮影／YOKO　ヘア&メイク／CHIM（Kind）　ブーケ制作／花かず

スワロフスキーパールが輝く
宴会のシンプルビュー

胸元についたパールの肩ひもと、胸元のシャーツが洗練された大人の女性を演出。ラグジュアリーなAラインは、上質のシルクジョーゼットが柔らかく優しい手触り。切り替えにはスワロフスキーが使用され、シンプルなデザインの中でひときわ輝きを放つ。凛とした魅力に溢れるスタイリッシュ・ビューティがここに。

ドレス　価格未定

蝴蝶网 hudie.com
慧美网 vmee.net

バックスタイルを活かす スタイリッシュボレロ

バックスタイルの大きなリボンと、リボン上に施されたビーズとスワロフスキーが華やかなAライン。肌にフィットした透け感のあるボレロは、袖口にレースがあしらわれ、背中はビスチェにピッタリととめることができる最新トレンド。着脱が可能で、脱げばビスチェタイプを楽しめる2WAYドレスとなっている。
ドレス　価格未定

ATELIER della SPOSA
（アトリエ デラ スポーザ）
TEL.045-212-5702
神奈川県横浜市中区日本大通14
三井物産ビル4F
（詳しくは特別付録P.29を参照）

慧美网
vimee.net
蝴蝶网
hudie.com

大人のキュートな魅力を引き立てる

ヌーディアス
その甘く気高いニュアンス

国内・外より厳選したドレスを中心に、
上質でリーズナブルな商品を豊富に揃えるショップ。
小物やヘアメイクまで、あなたらしさを引き出す
トータルコーディネートを提案する。
本誌を見たとスタッフに伝えると、お得な割引が
詳しくはP240の花嫁新聞をチェックしてみて。

撮影／柴有司（DONNA）　ヘア＆メイク／赤間直幸（たむら事務所）
ブーケ制作／アービュタス　撮影協力／スタジオ バスティーユ

可憐さと情熱が共演する
甘く広がるバックスタイル

花の模様が全面にあしらわれたシャンパンカラーの艶めくシルクジャガードに、柔らかな煌めきをもって広がるグラスオーガンの大ぶりリボンが見事に融合。エレガントで表情豊かなバックスタイルのAラインドレスを実現している。内に秘めた情熱と、甘美でなめらかな印象を持ち合わせた、まさに大人のキュートさを引き出す一着。
ドレス　レンタル¥294,000（小物等含む）

慧美网
vimee.net

udieus（ヌーディアス）
EL.03-3356-7776
京都新宿区新宿 1-9-1
2 タケビル B1
詳しくは特別付録 P.25 を参照）

蝴蝶网
hudie.com

蝴蝶网
hudie.com

素材のままでも美しいウエディングドレス

ホワイトアークが提案する都会的なエレガンスに包まれて

独自の仕入れルートによって、フランスやイタリアから厳選されたシルクやレースといった高級素材をふんだんに使用したドレスがリーズナブルな価格で実現。レンタルでもきっちり補正をおこない、また、花嫁の個性を引き出すプチプライスでのオーダーも人気。

撮影／山本光男(Super Continental) ヘア&メイク／CHIE(kind)
ブーケ制作／ミニ エ マキシ 撮影協力／ル アール東郷

取り外し可能なトレーンで贅沢ドレスを一日中楽しむ

3種類ものフランス製リバーレースを組み合わせたスカートのティアードラインと、レース全体に施したビーズやスパンコールの輝きが豪華で愛らしいプリンセスドレス。ロングトレーンは取り外し式になっているので、挙式から2次会までアレンジをして着こなせる。
ドレス　レンタル¥168,000(小物等一部含む、オーダー対応あり)

Dress Shop WHITE ARK
TEL.03-3357-1301
東京都新宿区四谷 2-4-12
大久保ビル 2F
(詳しくは特別付録 P.25 を参照)

慧美网
vimee.net

大人の魅力と優美な可愛らしさが満ちたドレスがいっぱい

シルエット美が感動を呼ぶ メリーマリーのドレス

Aラインやマーメイドなど、ラインの美しいドレスに定評があり、多くの花嫁から絶大な支持を集めるショップ。店内のドレスはサンプルで、花嫁一人ひとりに合わせたドレスを全て新しく制作。素材やディテールに魅了されるドレスが納得のプライスで実現できる。

撮影／山本光男(Super Continental)　ヘア＆メイク／CHIE(Kind)　ブーケ制作／コットンローズ　撮影協力／ル アール東郷

豊潤な輝きに目を奪われる気高いソフトマーメイド

マーメイドには憧れるけれど、ボディラインはあまり出したくないという人に着て欲しい、細部まで計算されたソフトマーメイド。レースとスパンコール、ビーズ刺しゅうを全体に施したデコラティブなデザインは、光を受けて他にはない輝きのオーラを放つ。

ドレス　販売・プレタ￥222,600　アクセサリー　販売￥10,500　ヘッド飾り　販売￥10,500

蝴蝶网 hudie.com
慧美网 vimee.net

蝴蝶网
hudie.com

地上の存在感を約束してくれる取り外し可能なトレーンが魅力

柔らかなオーガンジーのAラインドレスは、繊細なビーズ刺しゅうを施した身頃で、座っていても輝きに満ちたヒロインに。豊かなフレアを贅沢にあしらったオプションのトレーンを組み合わせれば、360度どこから見ても軽やかでゴージャスな印象を与えてくれる。

ドレス　販売・プレタ¥183,750　トレーン　販売¥64,050　ヘッド飾り　販売¥11,550

慧美网
vimee.net

ートをチェンジすれば
ほど斬新なスタイルが完成

ージの身頃にストラップをプラスして、
感いっぱいのティアードスカートを合わ
ず全く異なる印象に。大胆なミニ丈なの
バックトレーンと軽やかなスカートのフ
で、愛らしいセクシーさを感じさせる。
的なヘッドドレスでさらに華やかに。
販売・プレタ￥163,800(トレーン付)
飾り　販売￥16,800

V慧美网
vimee.net
蝴蝶网
hudie.com

蝴蝶网
hudie.com

清潔なシルエットで魅せる
大人の女性の神々しい優美

縦の細かいフリルがすっきりとしたイメージを与える身頃と、背中からふんわりと流れるフリルトレーン。マーメイドの魅力を満喫できるスカートを合わせれば、よりフォーマルでも高いスタイルに。ヘアもエレガントにまとめ、挙式や披露宴で優雅に装いたい。ドレス販売¥[illegible]とスチュとマーメイドスカート・フリルトレーン　隣ページのミニベールカット付きで¥230,400　ヘッドピン　販売¥10,500　グローブ　販売¥5,250

Merry・Marry(メリー・マリー)
TEL.03-5475-7761
東京都品川区東五反田1-8-11 1F
(詳しくは特別付録P.15を参照)

vimee.net

個性的でスタイリッシュな

こんなにオシャレ! こんなにゴージャス!

披露宴も二次会も10万円台で買えちゃう リーズナブルドレスに注目

予算の関係で、衣裳代を抑えたい。
それでも、オシャレにはこだわりたい!
そんなワガママ花嫁が最近注目しているのが、
リーズナブルな価格で購入できるウエディングドレス。
こだわるところはこだわって、割り切るところは割り切って、
10万円台までで手に入る最新デザインを集めました!

撮影／荒木大甫　ヘア&メイク／栢木真弓
ブーケ制作／フローリストhanna

ドット柄のソフトチュールレースにビーズがきらめく、華やかなAラインドレス。ほどよいボリューム感やディティールにまでこだわった、気品あるスタイルは透明感のある大人の花嫁にぴったり。ドットチュールのベールでスタイリッシュにまとめて。
ドレス 販売・プレタ¥168,000
(小物等別)ベール販売¥19,950
AIMER(エメ)日比谷店
(03-3502-2515)

蝴蝶网 hudie.com
慧美网 vimee.net

リーズナブルなのに こんなにゴージャス!

ボリュームたっぷりの存在感のあるドレス。キラキラきらめくビーズや
繊細なレースなど、凝ったディティール。大きな教会や贅沢な披露宴会場にも
負けない、ゴージャスな印象のドレスだって10万円台まで!
気軽に買えて着映えのする、豪華な一着を探してみよう

オーガンジーをふんだんに使った、取り外し可能なフリルトレーンが、チャペル挙式や披露宴入場の瞬間に華やかに映えるAラインドレス。ゴージャスに見せたいときにはトレーンを、キュートに装いたいときには大きなリボンにチェンジして、多彩な表情を演出。
ドレス　フルオーダー
¥55,800(小物等別)／YNS-WEDDING(0852-52-4755)

後姿が豪華で印象深い一着は5万円台でオーダー可能!

ビスチェスタイルの身頃にはオーガンジーでバラが描き出され、ふんわりと膨らんだスカートにはフリルがたっぷり!広い会場でもゴージャスに存在感を放つ、キュートで若々しいAラインドレス。ヘッドドレスやアクセサリーで個性をプラスした着こなしに。
ドレス　販売・プレタ
¥134,400(小物等別)
天使の工房 アトリエ アン
(03-5604-8862)

たっぷりとしたフリルがキュート&ゴージャス!

美しく引き締まったウエストからほどよくシャープに広がる、3種類のオーガンジーとイタリアレースを駆使したティアードスカートが美しい。バラの花とワンショルダーのストラップを白いバラからピンクに替えれば、挙式からお色直し、二次会まで楽しめる2WAYドレスに。
ドレス　オーダー販売
¥168,000(小物等別)　ピンクのバラコサージュとストラップ(オプション)／ホワイトアーク(03-3357-1301)

お花を替えて2WAYにしてワザありAラインドレス

慧美网 vimee.net

素材? デザイン? 優先順位をつけて

リーズナブルな価格、つまり手ごろなお値段で買える、というからには、素材やデザインなど、どこかに価格を下げるための工夫は凝らされているもの。たとえばシルクなどの高級素材はふんだんには使えないし、レースやビーズも超一級のもの、というわけにはいかないのが普通。素材の良いものにこだわりたいなら、ボリューム控え目のドレスにするとか、デザイン重視なら素材は二の次にするなど、自分の価値観に合わせて優先順位を決めてから選ぶと、迷わなくてもすむはず。

サテンとチュールで豪華さ&軽やかさを魅せて

のビスチェには繊細なビーング。リッチな光沢が美しテンのスカートはアシンメなデザインで、たっぷり拡チュールがボリューミーか軽やかな印象。甘さの中にアンスのある、大きな会場映えるAラインドレス。
ス フルオーダー¥178,000物等別)／エンジェルキッス-3805-5328)　ボンネ商品

長くてゴージャスなトレーンにゲストの視線も釘付け！

リッチな光沢を放つミカドサテンに5種類ものレースを組み合わせ、ビーズやパールをちりばめた、豪華なAライン。モザイクのように美しくレースが浮かび上がるロングトレーンが後姿を華やかに彩って。トレーンをたくし上げて短くアレンジして着こなしても素敵。
ドレス オーダー販売¥168,000(小物等別) ／ホワイト アーク(03-3357-1301)

蝴蝶网 hudie.com
慧美网 vimee.net

リーズナブルなのにこんなにゴージャス!

蝴蝶网 hudie.com

顔周りが一層華やかなふんわり花いっぱいドレス

慧美网 vimee.net

まるで花畑にいるような、お花いっぱいのプリンセスドレス。ふっくらと張り出したスカートの効果で、ウエストラインをほっそり見せてくれる効果も大。胸元のビーズ刺しゅうにも花モチーフがあしらわれ、肩のコサージュが顔周りを明るく見せてくれるのも嬉しい。
ドレス　レンタル¥126,000（小物等含）　販売・プレタ¥168,000（小物等別）／S・R・Y Dress（03-3450-9179）

クールかつエレガントシルエット!

純白のサテン素材にたっぷされたカットレースが美端正なプリンセスドレス。ネックのアメリカンアームルがスタイリッシュで、胸レースが顔周りを華やかにしてくれる。柄の出方でウトがさらにほっそり見える も嬉しい。
ドレス　販売・プ
¥165,000（小物等別
ミス・D・クラブ 中央
(046-277-7464)

披露宴から二次会まで！スタイリッシュドレス

近くで見られても自信の持てる上質素材のドレスが欲しい…。
そんな花嫁なら、ボリューム控え目で華やかなドレスを選びたい。
多少大胆なデザインでも二次会ならOKだし、
何より自分のドレスなら心置きなくはしゃげるというもの。
気軽に買えて存分に楽しめるすぐれものを一挙ご紹介！

軽やかでゴージャス！

プルなフォルムのエンパイア
スながら、スパークチュー
いう素材を使って、照明が
るたびにキラキラする、存
たっぷりな一着。胸元には
のコサージュがあしらわれ
着席していても華やかな印
。女神のようなエレガント
ナチュラルに着こなして。
ス　レンタル¥126,000
物等別）　販売・プレタ
9,000（小物等別）／
NOCES（レノス）
-5468-5503）

この存在感！この美しさ！
シルエットで魅せるマーメイド

豊かな光沢を放つサテンのマーメイドは、リッチなシャンパンゴールドの陰影と、たっぷり長さのあるトレーンが大人の魅力を強調してくれる一着。バスト周りにあしらわれたレースとアシンメトリな切替えがメリハリボディを演出し、ボディラインを美しく見せてくれる効果も見逃せない！
ドレス　販売・プレタ
¥184,800（小物等別）／
Merry・Marry（メリー・マリー）
（03-5475-7761）

蝴蝶网 hudie.com
婚礼美网 hunliemei.net

小物はどこまで含まれる?

ドレスは普通の洋服と違って、さまざまな付属品が必要なもの。たとえばふっくらとスカートがふくらんだAラインドレスやプリンセスドレスなら、スカートを膨らませるペチコート＝パニエが必要に。その他、グローブ（手袋）、ネックレスやイヤリングなどのアクセサリー、ボンネやティアラなどのヘッドドレス、ベールなどなど…。そこでリーズナブルドレスを手配する際に注意したいのが、こうした小物がどこまで料金に含まれているか、ということ。ドレス本体価格と小物の価格をしっかり確認しよう！

繊細で美しい女神な一着は
なんと4万円台で！

セパレートになったパフスリーブが好みの位置にセットできたり、レース使いと流れ落ちるフレアなスカートなど、ディティールに凝ったエレガントな一着。すっきりとタイトにまとめられたビスチェからふんわりと流れるオーガンジーのドレープがさながら女神のよう。
ドレス　フルオーダー¥45,800（小物等別）／YNS-WEDDING（0852-52-4755）

すっきりシンプルエンパイア

細身体型の花嫁でもふっくらえがちなエンパイアドレス。れでもこんなハリのあるラインでしっかりウエストラをシェイプしたデザインなほっそり着こなせて◎。贅沢レースをあしらった美しい感と、顔周りを優しく見せれるデコルテが上品な印象ドレス　販売・プレ¥123,900（小物別）／kind（カイン（048-835-7770）

慧美网 vimee.net

蝴蝶网 hudie.com

ジャストフィットにこだわって！

価格はお手ごろでも、絶対妥協してはならないのがサイズ調整。ビスチェの胸元が浮いていたり、ウエストラインのシルエットがブカブカしていては、せっかくのドレス姿が台無しに！　ショップの場合は、どこまでサイズ直しに対応してもらえるか、それは有料か無料かしっかり確認を。また、ネット通販などでインポートドレスを手配する場合は、サイズ調整が可能かどうか確かめて。海外は日本とサイズ表記が違うこともあるので気をつけよう！

アイボリーの色合いがロマンティックなエンパイア

クラシカルな雰囲気満点なエンパイアドレスは、全身にあしらわれたチュールレースの繊細さが魅力。愛らしい小花モチーフがふんだんにあしらわれ、サッシュベルト風に切り替えたデザインでウエストラインもすっきり。クラシカルにナチュラルに装いたいロマンティックな一着。ドレス　販売・プレタ¥102,900（小物等別）／AMER（エメ）日比谷店（03-3502-2515）

海の泡から生まれた人魚!?華やか&軽やかマーメイド

シンプルかつメリハリのフォルムが美しいマーメイドスタイル。胸元はレースやビーズで華やかな印象に、スカートにはフリルをふんだんにあしらってスィートに仕上げた一着。軽やかなデザインはビーチなどリゾートウエディングにもぴったり！ドレス　販売・プレタ¥144,900（小物等別）／天使の工房アトリエ　アン（03-5604-8862）

蝴蝶网 hudie.com
心悠美网 xinyoumei.net

披露宴から二次会まで！
スタイリッシュドレス

ナチュラルな可愛さ全開！
ガーリーなティアードミニドレス

幾重にも重なるレースのフリル、身頃にあしらった豪華なビーズ刺しゅうなど、細部まで美しく仕上げられたミニドレス。ショートベールには立体感のあるクロシェ刺しゅうでお花があしらわれ、さらにキュートに！ブーツをあしらってみたりして、ミニらしい着こなしが楽しめそう！
ドレス　フルオーダー¥42,800（小物等別）／KUROYASHOP（クロヤショップ）（080-3076-0095）

思い切ったミニドレスは
はじけるような笑顔で！

ピンクのリボン、ふっくらんだスカートなど、どこまスイートで大胆なデザイン次会にぴったりのミニドまるでプリンセスドレスを に短くしたような甘いデザは、リボンモチーフのバッ大輪の花コサージュなど、使いでオシャレに仕上げてドレス　販売・プ¥58,000（小物等別）　バ販売¥12,600／エンジキッス（03-3805-5328

蝴蝶网 hudie.com
慧美网 vimee.net

レンタル価格で夢のシルクオーダードレスを

F・M・Nが叶える世界に一つだけのドレス

愛のあかしとされた花「Forget-me-not（忘れな草）」を意味するブライダル工房F・M・N。オーダードレスを中心に、レンタル物、結婚式のプロデュースまで、こだわりであればどんな小さなものでも丁寧に創り上げてくれる。

撮影／中村カズ　ヘア&メイク／永塚克　HEADS　ケーキ制作／花かず

ドレープが形作る
極のシルエット

を贅沢に使い、斜めにあしらったドレープが
も優美なスレンダーライン。
サイドの刺しゅうがアクセントとなり、
花嫁をスラリと流麗に魅せている。
ラン式などでも動きを制限させない、
ありながら自由度の高いドレス。
ベールはもちろんのこと、
まなベールと相性が良い。

オーダーレンタル¥249,900
ーダー¥294,000（小物等別）
¥105,000

蝴蝶网 hudie.com
慧美网 vimee.net

蝴蝶网
hudie.com

正統派の花嫁にふさわしい
格調高きミカドシルク

イタリア製ミカドシルクのハイグレードな質
シンプルなプリンセスラインは、
真珠のような光沢を放つ清楚でたおやか
ビスチェとバックスタイルのリボンには
イタリア製レースがほどこされ、ネックライン
共レースのチョーカーをつけることができる
肩布は取り外しも可能。

ドレス　レンタル¥294,000
フルオーダー¥430,000
共生地のコサージュ¥7,350

ブライダル工房 F・M・N
TEL.03-3407-5375
東京都港区南青山5-10-5 青山ハイツ70
（詳しくは綴じ込み付録P.8を参照）

慧美网
vimee.net

蝴蝶网
hudie.com

あなたの想いがカタチになる

アンナクチュールで創る 至福の時

シルクだけにこだわるのではなく、
花嫁の望むデザインやスタイルに合わせた素材を提案。
だからこそ実現できる、ハイグレード&リーズナブルな憧れのフルオーダードレス。
ベテランスタッフが一針一針丁寧に仕上げるドレスはきっと注目の的！

撮影／中村カズ　ヘア&メイク／永塚克美（HEADS）　ブーケ制作／Spice

遊び心をかきたてる
華麗なるマーメイドスタイル

胸元からアシンメトリーなタックを入れることで、
ウエストをより華奢に演出できる
メリハリのあるマーメイドライン。
シルクサテンの艶やかな質感を活かした
シンプルなドレスは、裾にリバーレースをあしらった
華やかな別トレーンとも好相性。
二次会ではサムシングブルーのリボンなどで
変化をつけたりと、様々な顔を楽しめる。
ドレス　レンタル¥262,600（小物等別）

Anna・Couture（アンナ・クチュール）
TEL.03-3994-1004
東京都練馬区氷川台3-17-9 ボーム・ヴィレC-201
（詳しくは特別付録P.26を参照）

慧美网
vimee.net

蝴蝶网
hudie.com

抜群のコストパフォーマンスを誇る

こだわりの素材で最先端のデザインを ウエディングドレスショップ シンデレラ

欧米向けドレスの工場と提携しているため、
上質の生地や厳選されたビーズを使っていながら、
市場の約半額でドレスを提供。ロココ調の美しいプライベートサロンで、
溜め息の出るようなドレスたちを堪能して。

撮影／中村カズ　ヘア&メイク／永塚克美（HEADS）　ブーケ／ウエディングドレスショップ シンデレラ

花嫁を愛らしく輝かせる 技ありのハンドビーディング

ハイウエストに逆V字のサテンベルトをあしらった、
脚長効果抜群のスレンダーなAライン。
リボンの使い方で様々にアレンジが可能となっている。
極上のハンドビーディングがチュールに散りばめられ、
キュートで可憐な幸せ花嫁がここに。
ロマンティックな魅力にあふれ、
キラキラと輝く一日を実現できる。

ドレス　レンタル ¥140,000
オーダーレンタル ¥180,000
販売・プレタ ¥210,000
既製販売価格 ¥170,000
小物 ¥5,250〜

ウエディングドレスショップ シンデレラ
TEL0120-728-577
東京都目黒区鷹番3-14-14
サーカス学芸大学5F
（詳しくは特別付録P.13を参照）

慧美网
vimee.net

アレンジ自在のリーズナブルプライス

アトリエアンで見つける ブランニュードレス

真新しいウエディングドレスで大切な一日を過ごしてほしいから―。
そんな思いで新品販売のみにこだわり、手の届きやすい価格を追求。
ベテランコーディネーターが理想の一着を創る
「気軽に、気さくに、気取らずに」がモットーの、アットホームなショップ。

撮影／中村カズ　ヘア&メイク／永塚克美（HEADS）　ブーケ制作／Spice

体型を選ばず華奢を引き出す 甘美なボリュームドレス

ふわふわのホイップクリームみたいに甘いAラインドレスは、
上半身のビスチェをすっきりとまとめ、
スカートは大きくタッキングしてボリュームを出しているため、
ウエストラインをすっきりと見せる着やせ効果が。
タッキングの下からのぞくチュールには、
スパンコールやビーズの刺しゅうが施され、
アクセントのレース遣いもラブリーで夢見心地の一着。
ドレス　販売・プレタ¥144,900（小物等別）

天使の工房 アトリエ アン 東京本店
TEL.03-5604-8862
東京都荒川区西日暮里5-36-7 MTビル3F
大阪店
TEL.06-6659-6201
大阪府大阪市西成区津守3-5-52
（詳しくは特別付録P.28を参照）

慧美网 vimee.net
蝴蝶网 hudie.com

蝴蝶网
hudie.com

ハイクオリティなドレスをプチプライスで

ハッピーが溢れだす S·R·Y Dressで胸、ときめかせて

ドレスの展示は常に200点以上と豊富な品ぞろえ。
手の届きやすいプチプライスながらも高品質のハイセンス・ドレスが目白押し!
品川駅前という足を運びやすい立地なうえ、
アットホームな雰囲気の中リラックスして
ドレス選びを楽しめるとあって全国から花嫁が来店している。
もちろん、オリジナルのオーダードレスにも対応。

撮影／中村カズ　ヘア＆メイク／永塚克美（HEADS）　ブーケ制作／Spice

まさに夢見ていた可憐なプリンセス

オーガンジーとサテン地を幾重にも重ね、
大人の女性にも似合う程よい甘さのボリュームを実現。
ところどころにふんわりと咲く
コサージュとオーガンジーの風合いが、
ゴージャスかつエアリーで軽やかなAライン。
ウエストのシャーリングは抜群の細腰効果を、
また胸元のコサージュも上半身をより華奢に魅せてくれる。

ドレス　レンタル価格未定
販売・プレタ ¥147,000（小物等別）

S·R·Y Dress
TEL.03-3450-9179
東京都港区港南2-5-4　滝沢ビル2F
（詳しくは特別付録P.16を参照）

慧美网
vimee.net

蝴蝶网
hudie.com

手の届く、欲しい一着はここにあった

花嫁に嬉しいサプライズ! リーズナブル&ハイクオリティの YNS WEDDING

500点以上のデザインを揃えたオーダードレスのオンラインショップ。
リーズナブルな金額とハイクオリティな品質を掲げ、
夢のオーダードレスを多くの花嫁に届けている。
「無料サンプルドレス」のサービスもあるので、
オーダードレスを実現したい花嫁は、HPを確認してみて。

撮影／中村カズ　ヘア&メイク／永塚克美（HEADS）　ブーケ制作／花かず

オーガンジーとリボンの踊る ロマンティックストーリー

メレンゲのようなふわふわスカートに、
レースリボンとコサージュをあしらった
スイートで愛らしいプリンセスライン。
存在感のある質感とともに、
上質のオーガンジーが紡ぐ気品に満ちている。
ハートラインのビスチェには美しい刺しゅうがほどこされ、
上半身をぐっと引き締めて
花嫁の佇まいをより一層優雅に演出。

ドレス　販売・フルオーダー ¥49,800（小物等別）

慧美网
vimee.net

蝴蝶网
hudie.com

話題をさらう技ありの
カジュアル&ゴージャス

トレンドのチェック柄を取り入れた、
カジュアルかつボリューミーで印象的な一着は、
ホテルの披露宴会場など広めの会場にぴったり
チェックの色合いとマッチした
大きなコサージュと縦フリルは、
花嫁の個性を華やかに表現するとともに、
脚長&スリム効果をもたらし着る人の体型を選ば
ドレス　フルオーダー¥79,800（チョーカー含む）

YNS WEDDING
HP http://www.yns-wedding.com
E-mail info@yns-wedding.com
TEL/FAX 0852-52-4755
（詳しくは特別付録P.32を参照）

慧美网
vimee.net

蝴蝶网
hudie.com

パリの人気ブランドALICIA&MARIANNE取扱い

UROYASHOPならではの こだわりインポートドレス

低価格で高品質の洗練ドレスを提供するオンラインショップ。
パリのブランドALICIA&MARIANNEをはじめとした
インポートなどのこだわりドレスを豊富に揃えている。
今、ALICIA&MARIANNEのドレスを選ぶと送料無料のうえ、
ドレスバッグとグローブ、ティアラなどから
二つ選べるプレゼントキャンペーン中。

撮影／中村カズ　ヘア＆メイク／永塚克美（HEADS）　ブーケ制作／花かず

ュアリーに煌めく
い大人の一着

バルーン状にすぼまっているスカートと、
ジーのフリルがこだわりを感じさせるプリンセスライン。
そのシルエットは、
むフランス人形のような印象。
に散りばめられたレース装飾と、
沢が相まって、
されブライドを創り出している。
ルオーダー ¥65,800（グローブを含む）
ール ¥5,800

YASHOP
ww.kuroyashop.jp
nfo@kuroyashop.jp
)-3076-0095
（特別付録P.32を参照）

慧美网
vimee.net

右／レッドドレス　販売・オーダー¥180,000（小物等別）／
ルージェルキッス（03-3305-5822）
左／ローズドレス　販売・オーダー¥43,450（小物等別）／
アメ日比谷店（03-3502-2516）

蝴蝶网
hudie.com

親ウケ? 彼ウケ?
友達ウケ?
気になる周りの
本音もレクチャー
私のお色直し!

愛されカラードレスコレクション

デザインもカラーも本当に豊富!
「自分が好きな」「自分に似合う」だけじゃなく
「素敵!」と言われるポイントをピックアップ。
お気に入りの一着はどれ?

撮影／宮本直孝　ヘアメイク／MEGURO（D-CORD）
ブーケ制作／アービュタス　ブランエクール

蝴蝶网
vmedia.net

PINK

愛らしく、華やぎもあり、高感度抜群!
お色直しで一番人気のカラードレスから選ぶ、
他とは違うプレシャストレスに包まれたい。

蝴蝶网

シルクチュールのスカートがラグジュアリー感をお約束

エクリュと呼ばれる淡いベージュピンクのキュートさを、高品質のシルクや胸元のビージングでワンランクアップ。胸元のレースリボンが脇のお肉をカバーして、ウエストには同じレースをV字に施してすっきり。ウエディングにも対応できる優秀ドレス。
ドレス レンタル¥367,500（小物等別）販売・プレタ¥819,000（小物等別）／アトリエ アイメ 東京（03-3431-5755）
ブーケ制作／アービュタス

彼ウケ! 友達ウケ!

スモーキーピンクのドレスは＋（プラス）ブラックでクラシカルに

たっぷりと使ったシルクサテンの光沢がゴージャスなドレス。オフショルダーの清楚で甘い雰囲気を、黒のグローブとヘアドレスでシックにアレンジ。胸元のリボンをアピールするためアクセサリーは控えめに、ブレスレットなど個性的なコーディネートを。
ドレス レンタル¥399,000（小物等含む）／ローブ・ドゥ・マリエ セツコ アオキ（03-3711-6813）

親ウケ! 友達ウケ!

高感度大の胸元のリボンとシャイニー素材で上品さUP

親ウケのキーワードは「可愛らしさ」と「華やかさ」。両方兼ね備えたドレスがまさにこれ。技ありコーデで、年配のゲストはもちろん、友人からも大絶賛のスタイルが完成。

たっぷりフリルとレースでお姫さま気分は最高潮!

胸元とバックに大きめのフラワーをあしらって華やか。スパンコールやレースをたっぷりあしらったフリルスカートが、動きに合わせて幸せオーラを放って。レースやカラーグラデーションで、可愛いだけじゃない高級感に満ち、誰からも好印象を与えるスタイル。
ドレス レンタル¥126,000（小物等一部含む、オーダーレンタル対応あり）／ホワイト アーク（03-3357-1301）

彼ウケ! 親ウケ!

慧美网
vimee.net

愛されフェミニンピンクを
カラーミックスで格上げ

甘いピンクの上に、シャンパンカラーのチュールをあしらい、落ち着いた雰囲気をプラス。ドレスと同色のモチーフを加えて、黒に添えてアクセントに。黒のレースがウエストを細く見せ、バックの黒リボンで360度シンバットあるスタイルを実現。
ドレス　フルオーダー ¥49,800（小物等別）　ネックレス・イヤリング　販売 ¥4,000　グローブ　販売¥3,000 ／ YNS WEDDING (0852-52-4755)

彼ウケ!

黒のレースが印象付ける
ちょっぴりセクシーに夢中

男性陣は、ほんの少し女らしいセクシーさがあるほうが好きみたい。黒のレースが魅せる大人っぽさで彼も大満足。トレンドの黒を取り入れることで、女友達にもおしゃれ感をアピール。

ピンクに
新鮮さを与える
ストライプ
×ブラウン

映画のヒロインのように、クラシカルな魅力に満ちたドレス。ピンクとブラウンを組み合わせ、レースやオーガンジーなど多彩な素材をあしらって華やかに。胸元のブラウンリボンが、全体をキリッと引き締めるポイント。小物もちょっぴりクラシカルで統一して。
ドレス　レンタル ¥210,000（小物等別）／静ブライダルサロン (03-3770-8881)

友達ウケ!

素材と配色で魅せる
大人のピンクに溜め息

張り感が魅力のシルクタフタに、繊細で柔らかいシャンテリーレース、色合いの違うチュールを贅沢に組み合わせ、メリハリあるスタイルが完成。Aラインのほどよいボリュームとアシンメトリーなタッキングは、体型も会場も選ばず美しさを約束してくれる。
ドレス　レンタル ¥336,000（小物等別）／ラコンチャ (03-3467-9125)

親ウケ!

PINK

蝴蝶网 hudie.com
婚礼美网 wedee.net

系ピンクの王道を行く
マンティックドレス

ーガンジーのたっぷりフ
アが最高に愛らしいド
ス。ウエストには大き
リボン、そして可憐な
ラワーモチーフを散りば
たスタイルは、フラワー
ースやお花のバックな
とびきり甘く着こなし
い。胸元のビージング
座っていても輝きをア
ール。
レス レンタル
62,500（小物等
オーダーレン
ル¥346,500（小
等別） ショー
販売¥12,600
ハニサクル
3-5731-7112）

友達
ウケ!

ボン・フラワー・
ラキラ感
の子の「大好き!」が
っぱい

わいいアイテムを詰め
んだドレスは、まるでス
ーツのように幸せ気分
っぱい。小物のさりげな
トータルコーデで、女友
も歓声をあげるハッピー
ーラを放って。

おしゃれ心を満足させる ピンク×ホワイトの 大胆配色

鮮やかなオーキッドピンクとピュアホワイトが描く、直線的で大胆なエリ松居のドレス。キュートなのにエレガント、大胆なのに気品に満ちたドレスは、おおぶりのリボンがアクセント。縦ラインを強調して、すっきり見せる効果もあり。
ドレス レンタル価格未定／ホワイトスポーザブティック
(0120-577-706)

親ウケ!

宝石のような刺しゅうが 輝きを放つビジュードレス

コサージュやフリルの先にまで一針ずつ丁寧に施された、ゴージャスな刺しゅうが、この上ない贅沢を実現してくれる。ヨーロッパ独自のシルクサテンオーガンジーのティアードスカートが描くピンクの光沢が動きに合わせて輝いて。まさに極上の愛されドレス。
ドレス価格未定／カンタベッラ(03-3944-0076)

親ウケ! 友達ウケ!

蝴蝶网 hudie.com
慧美网 imee.net

PINK

PURPLE

昔から高貴な色とされる紫は、
結婚式にもふさわしいカラー。
シックなものからキュートタイプまで、
色合いとデザインは豊富。

シャイニー感が斬新な ロマンティックドール

メタリックな雰囲気を醸し出すシャンブレータフタと、チューリップ柄のチュールレースの組み合わせが印象的な一着。コートドレスをはおる2WAYタイプで、クラシカルにも、スタイリッシュにも、アレンジと花嫁の個性次第でイメージを変えられるのも嬉しい。
ドレス レンタル ¥294,000（小物等別） フルオーダー¥420,000（小物等別） ヘッドドレス 販売¥26,250 グローブ 販売¥18,900 ／Chica Hanashima (03-5701-0593)

友達ウケ!

優美な印象のパープルで ミニ丈をクールにシフト

お色直しや２次会でトライしてみたいミニ丈ドレス。可愛いドレスが多いなか、藤色のシルクが優しさと上品さを見せる、こんな個性的なスタイルも素敵。オフショルダーとスカート部分のフラワーモチーフが華やかさをプラス。軽やかに、上品に着こなしたい。
ドレス レンタル ¥273,000（小物等別） 販売・プレタ ¥504,000（小物等別）／アトリエ アイメ 東京 (03-3431-5755)

友達ウケ!

小さいバラを散りばめた ラベンダーのミディドレスが可憐

小さな巻きバラを散らしたシルクオーガンジーを、光沢あるシルクシャンタンに重ねた、ベルラインのスカートが可憐。フレンチスリーブとウエストのリボン、透明感あるショールで、より清楚な雰囲気を演出。ミディ丈なので、シューズにもこだわりたい。
ドレス 販売・プレタ ¥189,000 ショール 販売・プレタ¥21,000 フラワーコサージュ 販売¥8,400／クロカンブッシュ（03-3423-4132） ブーケ制作／アービュタス

友達ウケ! 親ウケ!

上品キュートに満ちたデザインは親ウケも兼ね備えた優秀ドレス

迫力あるお姫さまスタイルではない、ナチュラルな軽やかさは、友人にも親にも高感度大！ メンズにもラベンダーやパープルを取り入れて、素敵なカップルコーデを目指そう。

薫り立つワインの 大人のゴージャス

シルクオーガンジーのフルとリボンでできたドス。すっきりとしたAインをフリルでボリューアップして華やかに。細フリルですっきりと、ウストも細く見せてくれ重厚な雰囲気の会場照明の光が強いバンケトで美しい陰影を描いくれる。
ドレス レンタ ¥189,000 販売・プタ ¥283,500 ／レノ (03-5468-5503)

親ウケ!

婚礼家具网 hudie.com
婚礼网 vimee.net

蝴蝶网
hudie.com

ージュスタンパクト
身から輝きを放つ

ルドーレ　ドに散りばめ
　大きなシルバースパン
ール をはじめとしたキラ
ラ感が、動きに合わせて
劇的な輝きを放つ。ま
でハイジュエリーのよう
リッチな魅力にゲストの
線も釘付け。ほどよい甘
も感じるデザインは、花
の個性に寄り添ってく
る。
レス　レンタル
3,000（小物一部含む）
小物セット（ショルダー
ョーカー、イヤリング、
ァーケープ）¥12,000
ブライダルコレクション
ズ（047-474-0733）

ウケ!

友達
ウケ!

RED

リッチで女性らしい魅力に溢れた「情熱の赤」。
アレンジによって、可愛らしくも大人っぽくも
シフトできるので人気が高い。

大きなリボンとバッスルで モード感をひとり占め!

ウエストからヒップにかけてのローウエスト切り替えが、女性らしいラインを際立たせ、よりスタイルよく見せてくれる。ギャザーを寄せたダークレッドのスタイリッシュさにリボンやバッスルでキュートな魅力をプラス。個性的なのにバランスのとれた秀逸な一着。
ドレス　レンタル ¥357,000（小物等別）販売・プレタ¥724,500（小物等別）／ホワイト スポーザ ブティック（0120-577-706）

友達
ウケ!

着るだけで 品格が満ちる プレシャスドレス

シルクシャンタンが描く光沢と陰影は、会場の照明に美しく映えること間違いなし。上品な質感とシルエットで、端正なラグジュアリースタイルを演出。肩のコサージュが華やかなので、座っていても歩いても、ヒロインの存在感をアピールしてくれる。
ドレス　レンタル ¥273,000（小物等含む）／トゥー・レ・ドゥー 銀座店（03-5524-5933）

親ウケ!

上品で知的な雰囲気と 華やかさがポイント

親だけじゃなく、親族や職場の上司にウケるキーワードはズバリ「育ちの良さを感じさせる知的な愛らしさ」。上質な素材と、レディな雰囲気に満ちたデザインがポイント。

胸元に咲き誇るバラが 限りなくドラマティック

シンプルシルエットだからこそ実現する、他にはないドラマティックなオーラに魅せられるドレス。ウエストのドレープがボディラインを美しく見せ、V字カットの立体感あるビスチェラインがデコルテをすっきりと彩って。シルクならではの輝きに目を奪われるはず。
ドレス　レンタル ¥346,750（小物等含む）／ローブ・ドゥ・マリエ セツコ アオキ（03-3711-6813）

親ウケ!

慧美网
vimee.net

メタリックと グリッターが 花嫁のモードを シフトする

インパクト抜群の輝きを放つ、オレンジゴールドのメタルシャンタンが特徴的。身頃とタッキング部分には、ゴージャスなグリッターレースを施して、さらにキラキラ度アップ。「こんなドレス見たことない！」という歓声が聞こえてくること間違いなし。
ドレス　レンタル¥294,000（小物等別）／静ブライダルサロン（03-3770-8881）

友達ウケ!

女性らしいラインで魅せる 優美なオレンジゴールド

ハイウエストのドレスは、足長＆小顔を叶えてくれる優秀デザイン。計算されたフレアの幅が、さらに優美な雰囲気を演出してくれる。胸元のタックに沿って付けられたビーズとスワロフスキーが華やかで、取り外し可能なリボン＆造花で自分らしいアレンジを。
ドレス　レンタル価格未定（小物等含む）　オーダーレンタル¥262,500～（小物等含む）　フルオーダー¥315,000～（小物等含む）／couture maison Hisako Takayama 銀座本店（03-6252-0880）
ブーケ制作／アービュタス

友達ウケ!

「カッコかわいい!」と 話題になること間違いなし

ゴールドオレンジのリッチ感きと、グラマラスボディを強調するシルエットが、友達も絶賛する新世代スタイル。グラデーションのリボンとフラワーで、愛らしさもプンプンショップラス。

フラワー＆バタフライで 優しく健康的なスタイルに

オーガンジーがもつ霧のような透明感を生かしたプリンセスドレス。上質な素材と計算されたテキスタイルが、柔らかなマリアージュを実現。肌を美しく見せるオレンジのグラデーションは、ゴールドの小物を合わせるなど、プレミアムコーデを目指して。
ドレス　レンタル¥252,000（小物等別）　オーダーレンタル¥315,000（小物等別）
販売・プレタ¥315,000（小物等別）／Ar.YUKIKO（03-3401-7130）

親ウケ!　彼ウケ!

ORANGE

日本人の肌に馴染みのよいカラー。
健康的で明るい雰囲気は、幸せいっぱいのウエディングにぴったり。
個性的なドレスにも注目。

蝴蝶网 hudie.com
慧美网 vimee.net

BLUE

凛とした魅力と知的な雰囲気を印象付けるブルー。
「幸福のサムシングブルー」の意味を込め、
花嫁にも人気のカラー。

秘的な深いブルーに
ワイトレースをプラス

ーがもつエレガント感
感するボリュームドレ
大人っぽく、重厚にな
ちなカラーを、胸元の
セントで愛らしく印象
て。逆V字にあしらっ
ワイトレースが、足を
、ウエストをすっきり
せてくれる。ビスチェ
ッティングにも注目。
レス　レンタル
99,500（小物等含
／ヌーディアス
-3356-7776）

ウケ!

蝴蝶网
huadie.com
慧美网
vimee.net

フリルの キュートさを 白レースで 引き締める

ブルーのグラデーションを描くフリルが、動きに合わせて華やかに揺れるお姫さまスタイル。スカートと同じオーガンジーで作った大きめコサージュとヘッドドレスで、さらにゴージャス気分を満喫。胸元の白いレースが、顔周りを明るく華やかに彩ってくれる。
ドレス　フルオーダー ¥49,800（小物等別）ネックレス・イヤリング 販売¥13,500　フラワーコサージュ　販売¥4,000 ／ YNS WEDDING (0852-52-4755)

友達ウケ!

蝴蝶网 hudie.com

晴れの日にふさわしい 吉祥の扇面を取り入れて

高貴な雰囲気のロイヤルブルーに目を奪われるキモノドレスをお色直しに。シルク100%の重厚感や刺しゅうの華やかさは、凛とした和の美しさを感じさせる。差し色の赤をグローブにも選び、ヘアドレスなどの小物も、和のテイストに満ちたものをアレンジして。
ドレス　レンタル ¥315,000（小物等含む）／ウロド ウルド (03-3402-1233)

親ウケ!

伝統文化を大切にした アレンジは感動を呼ぶ!

日本古来の幸せの文様、そして歴史に培われた技術が作り上げた本振袖をリメイクしたドレス。しっとりとした落ち着きと華やぎに満ちていて、どんなゲストも絶賛するはず。

立ってキレイ、動いて可憐 究極のミニマムスタイル

アイスブルーのシルクシャンタンを使用したAラインドレスは、裾から覗くオフホワイトのチュールと、後ろに施されたレースがポイント。動くたびに愛らしい表情を演出し、フレンチスリーブが初々しい雰囲気に。立体的なバックリボンが華やかなアクセント。
ドレス　プレタクチュール ¥273,000　ヘッドドレス　販売 ¥52,500 ／クロカンブッシュ (03-3423-4132)

友達ウケ!

甘々じゃない アイスブルーと リボン×刺しゅうに注目!

甘辛バランスのさじ加減が、友達ウケのポイント。クールな色合いとシルエットなのに、レースやリボンでキュートさをプラス。個性的な小物アレンジでさらに洗練されたスタイル。

慧美网 vimee.net

華々しいオーラを 宝石ドレスの 輝きをまとって

鮮やかなピーコックブルーに、さまざまな色とフォルムのスワロフスキーあしらった豪華なAライン。スカートの両サイドトレーンのタックで、凛とした表情に。シルクサテンならではの美しさに溜息。シャープな胸元のカッティングが小顔＆首長効果あり。
ドレス　レンタル価格表（小物等含む）　オーダー レンタル¥262,500～（小物等含む）　フルオーダー ¥315,000～（小物等含む）／couture maison Hisako Takayama 銀座本店 (03-6252-08[illegible])　ブーケ制作／ブラッククール

彼ウケ!　友達ウケ!

GREEN

若葉を思わせる軽やかなタイプから、
息をのむほど重厚なグリーンまで
色合いは多彩。ナチュラル感を大切に、
スタイリッシュに着こなしたい!

ックなグリーンが描く
上カッティングに心酔

タのリッチ感と深いグ
ンの陰影で、限りなく
ブルな雰囲気に。斜め
インが特徴のすっきり
と、ギャザーを寄せた
ートとのバランスが美
。別売のコサージュを
のショルダーにあしら
、豪奢と呼ぶにふさわ
存在感。
ス　販売・ブレタ
3,900（小物等別）
メ 日比谷店（03-
2-2515）

友達ウケ!

透明感&フリルが
軽やかなスタイル

ラメ入りチェックオーガンジーが新鮮な印象を与えるエンパイアドレス。ミントとピンクの組み合わせが、開放感ある可愛らしさを表現。いっぱいに施されたオーガンジーのフラワーモチーフとフリルが、細身なシルエットに華やかさを感じさせるアクセントに。
ドレス　レンタル¥231,000（小物等別）／ラレンヌ（03-5786-1888）

友達ウケ!

裏で異なるカラーが
材のリッチ感を極める

クサテンの柔らかな
を生かし、ドレープや
ザーを効果的に施し
完成度の高いAライ
表はペパーミントグ
ンで、裏が若草色と
布地を使い、フリ
の一枚仕立てで両
見せたデザイン
ポイント。胸元の
ージュでさらに高
級アップ。
レス　レンタル
57,000（小物等別）
ックレス・イヤリン
レンタル¥5,250／
クチュール ヨシエ
-5457-3020）

ウケ!　友達ウケ!

パステルグリーンに広がる
小花&フリルがキュート!

爽やかなパステルカラーのドレスは、グリッターをふんだんに施したオーガンジーがライト映えする一着。アトランダムに施されたタッキングが華やかな動きを描き、散りばめられた小花が愛らしい。細く可憐なストラップで、よりナチュラル感を演出して。
ドレス　レンタル¥241,500／フェリーチェヴィータ（03-5148-3605）

彼ウケ!

愛らしい柔らかさと
キラキラMIXが新鮮!

思わず彼の顔もほころぶような、明るいキュートさに満ちたデザインがポイント。オーガンジーのエアリーな軽さとグリッターの放つ幸せオーラに包まれた、最高のお色直しを約束。

蝴蝶网 hudie.com
慧美网 vimee.net

フリルとタッキングで作る ゴージャスシルエット

グラスオーガンジーやシャンブレーオーガンジー、ケミカルレースといった多彩な素材を贅沢に組み合わせたドレス。美しく波打つフリルとチュールのタッキングが豪華な雰囲気を演出し、ふんだんにあしらったレースが、美しい存在感を醸し出す。

ドレス　レンタル価格未定／ブライダルハウス TUTU 青山（03- 3498-0022）

彼ウケ!

ビッグリボンの キュート感も 黒でキリッと レディ度UP

シックなブラックなのに、キュートで可愛らしいボリュームドレス。スカートと胸元にあしらったビッグリボンで、ヒロインのインパクトもばっちり！アクセントに施したシルバー刺しゅうが全体をキリッと引き締め、光を受けて美しく映える。

ドレス　レンタル¥160,000（小物等別）　オーダーレンタル¥205,000（小物等別）　販売・プレタ¥190,000（小物等別）　プレタクチュール¥235,000（小物等別）　グローブ　販売¥4,500　クラウン　レンタル¥4,500／ウエディングドレスショップ シンデレラ（0120-728-577）

友達ウケ!

慧美网 vimee.net

立体デザインとカ 気高い女性らしさ

カラードレスには珍し バックスタイルが華やか デザイン。ボリュームか りながら、スタイリッシ ですっきりとしたデザイ は、シルクシャンタンの 感を生かし、大きなバッ リボンがポイント。幅の るホワイトレースの繊細 模様が高級感を醸し出す

ドレス　レンタ ¥420,000（小物 別）　販売・プレ ¥798,000（小物 別）／レノ ク チュ ル（03-3730-057 ブ ー ル 制作／ブラン ク ール

蝴蝶网 hudie.com

親ウケ! 彼ウケ!

フォーマル感に満ち グレーと愛らしい レースの相乗効果!

ウエディングでの黒やグレ がすっかり定着した今、 レーとホワイトの落ち着 た雰囲気が好印象。メン コーディネート次第で印 が変わるので、おしゃれ 彼も大満足なはず。

BLACK·GLA

おしゃれ花嫁が注目する、ブラック、グレーのカラードレス。
モダンスタイリッシュな魅力に、
愛らしさをワンポーション加えて。

蝴蝶网
hudie.com

MIX COLOR

同系色を重ねるだけじゃない!
ハッと目を引く色の組み合わせがミックスカラーの真骨頂。
個性を求める花嫁にぴったり。

にはないカラーMIXが
スの新しい伝説を作る

ーグリーンとパープル
み合わせが最高にスタ
ッシュ。身頃のコー
ースが、単調になり
なトップスに立体感
ウエストのサッシュの
スラインでバストアッ
ウエストシェイプ効果
みだす。まさにオン
ワン感覚で着こなせ
ザイン。
レス レンタル
05,000（小物等一部含
オーダーレンタル対
り）／ホワイト アー
（03-3357-1301）
ブーケ制作／ブランエ
ル

達
ケ!

て、クールで、新鮮で。
賛を集めること間違いなし

さにファッションリー
的なドレスは、注目を
ること間違いなし。個
的なカラーバランスとデ
ンは話題性抜群！彼に
ドレスと同じ差し色アイ
をプラスして。

慧美网
vimee.net

ネイビー&ピンクで叶えるモードとクラシカルの融合

動きのあるストラップに背中の立体的なフリル、そして大きなロングリボンなど、後ろから見ても印象的なボーダードレス。ハイウエストでマークされたリボンが全体のバランスを高く上げ、ほっそり感をアップ。共布のヘッドドレスで完璧なアレンジを目指そう。
ドレス レンタル ¥220,500（小物等含む、ヘッドドレス別）／ヌーディアス (03-3356-7776)

友達ウケ!

素材とカラーのセレクトでプライスの感動

斬新なカラー配分はも
ん、サテンとベルベッ
質感の違いに目を奪
る、ゆるやかなベルラ
ふんだんにあしらった
ズモチーフとドレープ
やかさを添え、ブラウ
ベルベットが肌を美し
せてくれる。上品さと
しさを兼ね備えたドレ
ドレス レンタル
未定（小物等別）
テルオークラ衣裳
ン ヴェル フェリー
(03-3582-0111(代

親ウケ!

リッチにもカジュ
シフトできる
魔法のデザイン

ローウエストから広
立体的なプリント柄の
ルが印象的なマーメ
ウエストラインは、光
ある素材のタッキン
立体的なイメージを
淡い色のコサージュが
セント。多彩な素材を
合わせた、感性とクラ
ワークに圧倒される。
ドレス レンタ
格未定／ブライ
ハウス TUTU 青
(03-3498-0022)

彼ウケ!

個性的なマーメイト
おしゃれな彼も大満

マーメイドは彼に人
デザイン。メタリッ
バーとブルーシルバ
み合わせや素材使い
愛すぎず、大人すぎる
ランス感覚が絶妙の
はまさにイチ押し。

まるで宝石箱のようなグレード感ある華やかさ

爽やかな新緑が萌え出たような色合いは、誰もが優しい気持ちになれる色。鳳凰や花々など、カラフルな刺しゅうは限りなくゴージャス。シルク100%の色打ち掛けをリメイクしたマーメイドは、その輝きはもちろん、重厚な素材感でボディラインを美しく表現。
ドレス レンタル ¥367,500（小物等含む）／ウロドウルド (03-3402-1233)

親ウケ!

蝴蝶秘刻 hudie.com
vimee.net

艶やかに咲き誇る、日本の美をあなたの佳き日に

心からの笑顔を約束する花嫁衣裳は きものクチュールサロン 松枝で

今に生きる女性たちの感性に応える花嫁衣裳を探すなら、確かな品揃えに定評のあるきものサロンへ。オシャレに敏感な花嫁にふさわしい、品格ある一着がみつかるはず。

撮影／鍋島徳恭　ヘア&メイク／永塚克美（THADS）　ブーケ制作／マルシェオフルール（03-3542-8718）
着付け／童夢　撮影協力／椿山荘

慧美网
vimee.net

蝴蝶网
hudie.com

花嫁の表情を輝かせてくれる花々が乱舞する白引き振袖

地紋の入ったつややかな綸子地に牡丹や梅、藤、紫陽花などの四季の花々を描き出した若々しい引き振袖。花嫁の顔立ちを明るく照らしてくれる装いは、スタイリッシュな新郎とのコーディネートも似合いそう。
引き振袖　レンタル価格未定

蝴蝶网
hudie.com
慧美网
vimee.net

きものクチュールサロン 松枝
TEL 03-5411-3321
東京都港区赤坂 9-7-2
東京ミッドタウン レフテンシィズ内
(詳しくは特別付録 P.24 を参照)

モダンな『和』に出会えるサロン

わたしらしい装いがきっとみつかる 静ブライダルサロン

一着一着、丁寧に染め上げ、飾られた和の花嫁衣裳。
伝統の技に裏打ちされた、確かな日本の美を、この上なく幸せな花嫁のために。

撮影／鍋島徳恭　ヘア&メイク／永塚克美（HEADS）　着付け／童夢　撮影協力／椿山荘

の愛らしさを引き立てる
しく華やかな黒引き振袖

呼ばれるほんのり優しいグレー
様が印象的な黒引き振袖。四季
の花がシックな色合いで描かれ、
もやさしい薄藤色を配した、優
情が魅力。
振袖　レンタル¥315,000（小物
）

蝴蝶网 hudie.com
慧美网 vimee.net

蝴蝶网
hudie.com

大胆に花鳥を描いた大振袖は
アストの一枚に誘う華やかさ

金通しと呼ばれる生地は光を浴びるとキラキラときらめくあでやかな印象。孔雀に四季の花々と、大胆な色柄がインパクト大。裾を引かないため、両手が自由に使え、軽やかに動き回れるのも魅力。
大振袖　レンタル¥262,500（小物等含む）

婚礼美网
vmee.net

静ブライダルサロン
TEL 03-3770-8881
東京都渋谷区道玄坂 2-23-12
フォンティスビル8F
（詳しくは特別付録 P.6 を参照）

華やぐ心を錦の美に包んで…

伝統の花嫁衣裳を現代のモードに昇華する ウロド ウルドの『ローブド KIMONO』

あでやかな日本刺しゅうや唐織、箔押し、螺鈿…。そんな伝統の技が光る白無垢や色内掛けなど、日本の婚礼衣裳をトップモードへと生まれ変わらせてきたウロド ウルド。デザイナーの若槻せつ子が世に問い続けるのは、母から娘へと受け継ぎたい、美の系譜。思い出の着物をとっておきのフォーマルシーンに甦らせるKIMONOドレスなど、いつもニュースにあふれたメゾンから目が離せない！

撮影／鍋島徳恭　ヘア&メイク／永塚克美（HEADS）　ブーケ制作・花材提供／マルシェ オ フルール（p.201）
鈴木和理フラワーデザイン教室（p.203）

舞い上がる孔雀のように伸びやかなマーメイド

流れるラインが美しいワンショルダーのマーメイドは白無垢から生まれた贅沢な一着。手刺しゅうで描かれた白孔雀と繊細な翼のような片袖がエレガントなアクセントに。
ドレス　レンタル¥399,000（小物等含む）

慧美网 vimee.net
蝴蝶网 hudie.com

豪奢な相良刺しゅうが映える
後姿も華やかな白無垢マリエ

ぬくもりのあるオフホワイトに純白と銀糸で立体感たっぷりに刺しゅうされた束ね熨斗と飛翔鶴、菊花が豪華！トレーンをイメージした帯風リボンが後姿のポイントに。
ドレス　エンゼル　¥735,000
(小物等含む)

ほんのり色づいた白が艶や
黒留袖から生まれたワンピ

うっすらとピンクがさし染めた
艶やかな一着は、黒留袖をリメ
たフォーマルドレス。黒留袖の
ネックから開放されて、あらゆ
に映える珠玉の一着に。
留袖ドレス　レンタル¥105,00
(小物等別)

慧美网
vimee.net
蝴蝶网
hudie.com

蝴蝶网
hudie.com

ールド×黒のアンサンブル
ン柄の黒留袖をドレスに

紋にたたずむつがいの鶴の柄が
ティスティックな黒留袖地をスレン
なフォーマルドレスに仕立てたモ
な一着。ゴールドオーガンジーの
ロで華やかに。
ス　レンタル¥105,000（小物等別）

かでたくましく舞う
やかな伝統をふまえ

流能楽師、観世栄夫デザインの色
をAラインドレスに。永遠の繁栄
徴する松、生涯連れそう飛翔鶴な
吉祥柄をクラシカルモダンに仕上
スタイルに注目！
ス　レンタル¥367,500（小物等
）

慧美网
vimee.net

蝴蝶网
hudie.com

幸せと美しさを叶える条件

花嫁の品格

デザイナー　若槻 せつ子

vol.7

嫁ぐ前にぜひ読んでいただきたい 日本の美しい文化を一冊にまとめました

日本の文化を残したいという想いでスタート致しましたウロド ウルドも、皆様のお陰を持ちまして今年で丸10年を迎えました。多くのお客様からのお写真と一緒に届くお礼のお手紙に勇気を頂き、今日まで続けて参りました。娘のいない私にとって、全てのお客様が私の娘の様に思えて、ワクワク、ドキドキしながらお世話させて頂いております。

さてこのたび、私若槻は始めての本を上梓させていただきました。私が10年がかりで収集致しました貴重な打掛けの写真と、色や柄に込められたパワーや日本人の生活の知恵、そして、花嫁の母として娘に伝えたい思いをこの一冊にしたためました。

ウロド ウルドがまだ無名で、KIMONOドレスがまったく世間に認知されていない頃からご愛顧くださったお客様への感謝の気持ちもこめて、一人でも多くの幸せな花嫁にこの気持ちが伝われば幸甚です。

"錦のしあわせ　花嫁のために"
若槻せつ子のローブ　ド　キモノ
アシェット婦人画報社　定価1,575円

Profile／アパレルメーカーのデザイナーを経て独立。数々の会社やブランドの顧問に。1999年に「KIMONOリメイク展覧」を開催。2000年1月、ウエディングドレスのオーダー＆レンタルとKIMONOドレスのオーダー＆レンタルを手掛ける「ウロド ウルド」をオープン。どこまでも花嫁の心に寄り添う親身な対応は人気が高い。

桜に染め上げられた
妖艶のようなマーメイド

慧美网
vimee.net

Word Wrd（ウロド ウルド）
TEL 03-3402-1233
東京都渋谷区神宮前3-33-17
ガーデンテラス神宮前2WEST
（詳しくは特別付録 P.4 を参照）

和のブライダルジュエリー

職人が一点ずつ手作り 日本の心が息づく 世界にひとつの宝物

ichi（いち）

一生もののリングを、一点ずつ心を込めて、一から手作り。
そんな真摯な姿勢が共感を呼ぶ、
「和のブライダルリング」をご紹介。

ジュエリー撮影／酒井豊　人物・店舗撮影／久山雅正　取材原稿／茶木真理子

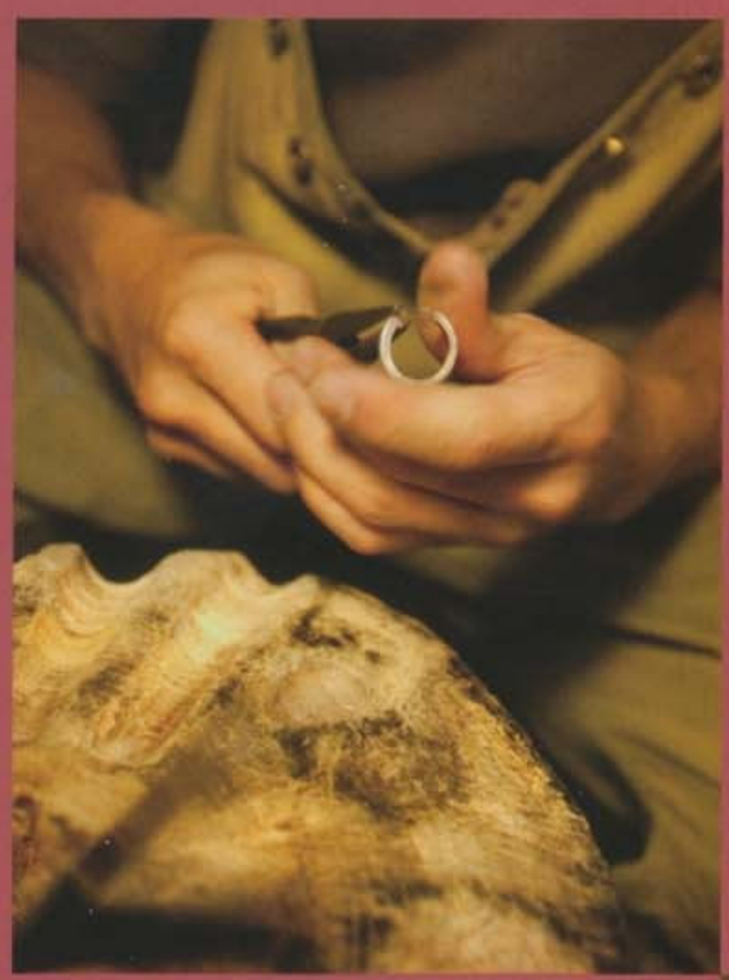

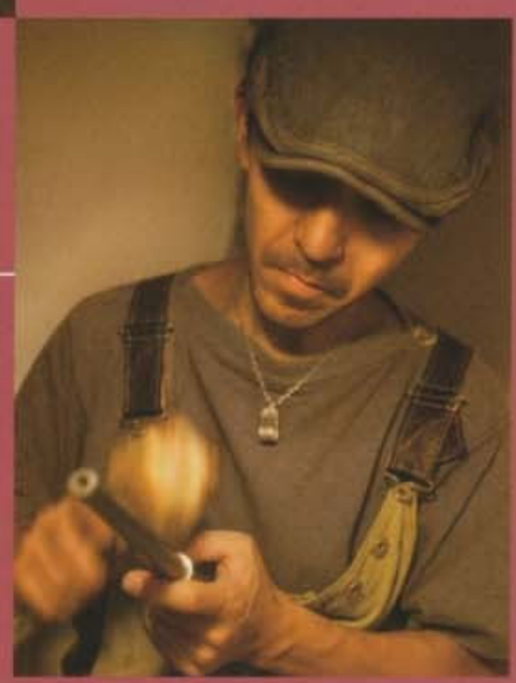

Koichi Kazunaka

ichi ジュエリーデザイナー
小池一央

ichi代表。ジュエリー職人を経て1999年にichiをオープン。美しい「彫り」の技術には定評があり、繊細な蔦模様を一刀ずつ手彫りした「唐草」ほか独特の作風で知られる。

忘れられかけた美しさを ものづくりを通して伝えたい

日本の伝統文化にインスパイアされ、和モダンのジュエリーを手がけてきたichi（いち）。純粋で無駄のないフォルム、繊細な細工には、日本人ならではの感性が散りばめられている。

「日本の風土や文化が育んできた独特の色や形、ものの作り方など、忘れ去れてほしくない和の美しさを、僕たちが昔ながらの技や素材を使って作るものを通して、伝えていきたいと思っています」と、デザイナーの小池さん。

ここでは、すべての商品は手作りの一点もの。機械では決して出すことのできない形や風合いを、職人がコツコツと手間と愛情をかけて完成させる。心のこもったジュエリーは、年月とともに深みや味わいが増す宝物に。

桐の箱に収めて渡される ふたりの愛の証

職人が心を込めて作ったリングは、一点ものの証であるichiのロゴマークを刻印。丁寧に仕立てられた桐の箱に収められ、「いつまでも固い絆で結ばれますように」と願いを込めた赤い紐で結んで、ふたりのもとに届けられる。

蝴蝶网 hudie.com
慧美网 vimee.net

Shouka
昇華

側面の美しさと
細身の幅にこだわった新作
品番800702／￥282,450〜

Zougan
象嵌

鼈甲を寸分違わず
嵌め込む精緻な技に注目
品番830003／￥124,950〜

シンプルで美しい
和モダンのデザイン
凛とした表情のなかに
唯一無二の輝き

ichiのリングは、二つと同じものがない。地金の切り出しから行う「鍛造」と呼ばれる製法で、職人が完全な手作業で作り上げるため、たとえ同じデザインであっても少しずつ表情の違う仕上がりになる。人気の手彫りのリングには１００以上の手数がかかる工程を経て完成する場合も。着ける人に合わせて作るから、サイズはもちろん着け心地もぴったり。生涯愛用できる確かな品質は、職人の妥協のない姿勢から生まれる。

Tuchime
鎚目

アームの一部にゴールドを
埋め込んだ個性的な仕上がり
(左)品番850006／￥164,850〜
(右)品番850003／￥97,650〜

彫る、埋める、叩く。
一つひとつ
丹精込めて施される
和の伝統技法

ichiのリングは、その多くが昔ながらの技法を用いて作られる。地金を切り抜いたところに鼈甲をはめ込む「象嵌」、叩く角度や面の大きさで印象がかわる「鎚目」、繊細な彫り部分を金で埋めていく「金埋め」など、どれも熟練した技術から生み出されるものばかり。地金本来の色味を楽しんでほしいから、完成したリングはメッキ加工は施さない。伝統の技を駆使した職人渾身の作品は、毎日眺めても飽きない美しさをもつ。

vimeo.net
hudie.com

伝統の技法と
モダンな感性が出会って生まれる
新しい美の世界

Kourin

光輪

日本女性の指によく似合う
優しいフォルムと繊細なライン

いわゆる「甲丸」とは一線を画す、やさしい丸みをもつデザイン。輪を描く極細のラインは、慎重に地金を削り出し、そこに金を埋め込んだもの。さりげない華やかさが、いつもの装いを引き立ててくれる。
(左)840103 ¥185,850〜
(右)840706 ¥141,750〜

蝴蝶网 hudie.com
vimee.net

渋谷の街角に、山里を思わせる隠れ家ショップ

伝統とモダンが程よく融合されたichiのリング
その魅力に触れられるショップは、渋谷の公園通りを上り切った界隈に。
ほっと心が和む空間で、ふたりらしいリングを選びたい。

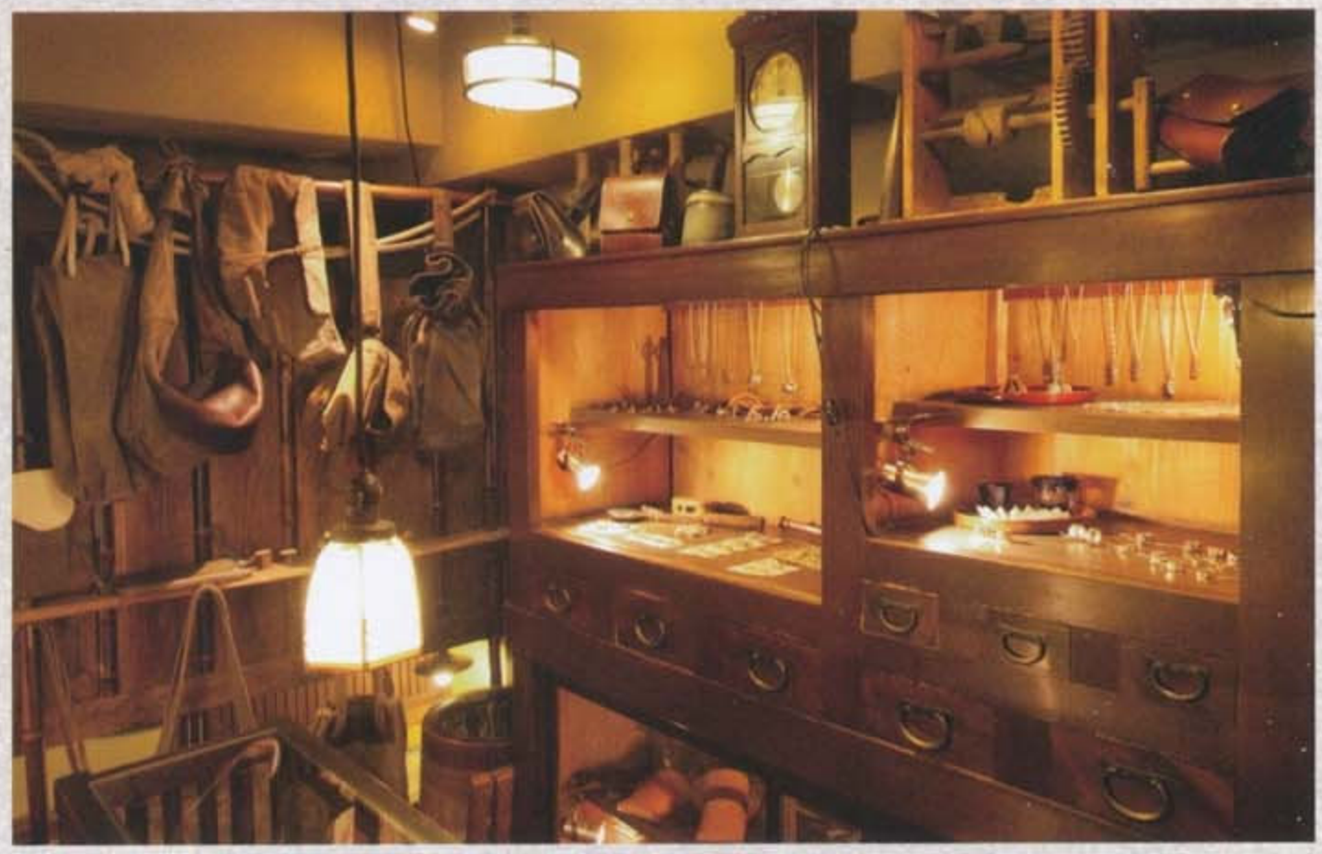

玉砂利の階段、竹垣など、お店へのアプローチにも、さりげない和の演出。古民家をイメージして造られた店内は、使い込まれたアンティーク品などがディスプレイされ、懐かしく温かな雰囲気が漂う。ブライダルリングの他にも、男性に人気のシルバーやレザーアイテムも数多く扱う。ブライダルコーナー「結の間」は、店内に入ってすぐのところに。ichiオリジナルのデザインが多数揃うので、見比べてお気に入りを探したい。店の奥には小さな畳敷きの和室があり、オーダーの相談で使われることも多いそう。

ふたりのために職人が心を込めて、一から手作り

和の技法を極めた熟練職人が作るリングは、一から作るオーダースタイルが基本。まずはお店に並ぶ20以上のデザインの中から、気に入ったものをチェック。そのままのデザインでもOKだが、「幅を細く」「模様を変更」「ダイヤをプラス」など、ふたりなりのこだわりをデザインに盛り込み、カスタマイズするのがichi流。

接客するスタッフ全員が職人で、デザインからリング製法まで熟知しているから、さまざまな要望にも柔軟に対応してくれるのがうれしい。オーダーの流れやアフターケアも丁寧に説明。「初めてで心配」というオーダー初心者も安心して任せることができる。

希望があれば制作途中の確認も可能。「オーダーなんて高いのでは?」という心配もここでは無用。マリッジリングはペアで15万円くらいからと良心的な価格で、予算を伝えれば相談に乗ってくれる。

世界でひとつだけの宝物を職人に制作し上げる喜びを、ぜひ体感して。

?
ichi 渋谷店
tel.03-3770-0782
http://www.ichi.gr.jp
東京都渋谷区猿楽町1-5-14 2F
営/12:00〜20:00(土・日・祝11:00〜20:00)
休/無休　予約/可
予算目安/エンゲージリング 200,000〜
マリッジリング/¥150,000〜
制作期間/約4週間

vimee.net 蝴蝶网 nudie.com

シルクで紡ぎだす、美しいボディライン

「ソワ・ドゥ・マリエ」のブライダルインナーが人気のヒミツ

ドレス姿をより美しく見せるために、見逃せないのがブライダルインナーの補正力。
「ウエストを引き締めたい」「胸が大きいor小さいけれど大丈夫？」…etc.
体型やドレス別のインナー選びを、エグゼクティブディレクター・上野さんがご紹介します。

撮影／板野賢治　ヘア＆メイク／Yas Yamada（ROOSTER）撮影協力／ロイヤルクレストハウス

シルクロングビスチェ¥18,480
シルクフレアパンツ¥7,350

ドレス協力／Bridal Salon Mio Spazio
（ミオ スパジオ）03-5774-9248

美しいプロポーションこそドレス美人の第一歩

ドレス選びと同じ位、見逃せないのが体型やドレスのタイプに応じたブライダルインナー選び。インナーの補正力で、ドレスを着たときの姿勢やプロポーションは見違えるほどに美しくなる。さらに、体型の悩みをカバーして、ドレス姿に自信が持てるという効果も！

「ソワ・ドゥ・マリエ」では、完全予約制のサロンでゆったりとカウンセリング＆試着が可能。気になる体型の悩みも、スタッフが豊富なシリーズの中からぴったりのインナーをアドバイスしてくれる。パット調整やミリ単位までの「お直し」もOKなので、一人ひとりの体型やドレスに合った一着に出会えるはず。

また、「ソワ・ドゥ・マリエ」のインナーは、すべて100％シルク素材だから、通気性や肌ざわりに優れ、挙式中に汗をかいてもすぐ吸収。シルクの自然な着心地で、理想のドレス姿を手に入れて。

今回お話を伺ったのは…
「ソワ・ドゥ・マリエ」
エグゼクティブディレクター
上野洋子さん

サロンで花嫁のインナー選びのアドバイスを行う他、商品の企画開発、全国にある会場やドレスショップのスタッフへのレクチャーなどで活躍中。

Bridal Inner
蝴蝶网 hudie.com
慧 vimeo

体型の悩みも一気に解決！ブライダルインナーの実力

Case 2

胸が大きい or 小さい…「悩める上半身」をカバー

胸が大きめの花嫁におすすめなのが、シルクで織り上げたウエディングコルセット。安定感のあるボーン＆伸縮性のレースで、バストを理想の位置にキープ。美しく整った胸元に
シルクウエディングコルセット¥31,500　シルクフレアパンツ（ノンレース）¥6,820

小胸さんも、豊富なオリジナルパットで完璧バストに変身

Case 1

ロマンティックな細身のライン。「ウエストが気になる」けれど…

タイトな細身のドレスなら、ディの「メリハリ」が大切。縮性のあるシルクサテンネでお腹を引き締め、くびれエストに。優雅な気分を演るバラのレースも嬉しい
シルクレースビスチェ¥21,
フレアパンツ（レース）¥7,3

ドレスに響かないノンレー
イプも
シルクロングビスチェ¥18,
シルクプレーンガードル¥12,

Case 4

「マタニティ」なら安心・ゆったり完璧プロポーションを目指す！

お腹の微妙なサイズ変化にも対応できる、レースアップタイプがおすすめ。通気性がよく、保温効果もあるシルクのインナーは花嫁やお腹の赤ちゃんにとって心強いアイテムになりそう！
シルクマタニティビスチェ¥23,730　シルクフレアパンツ（ノンレース）¥6,820

出産後は編み上げて使用。長く使えて便利

Case 3

ゲストも注目の「開いた背中」バックスタイル美人の秘訣は？

人気上昇中の、背中が大きいたドレス。見えない後ろ気になるけれど、シルクシトビスチェなら大丈夫。腰まで開いた背中を、3段ホでしっかりとキープしてくれ
シルクショートビスチェ¥13
タンガ¥3,460

大胆なカッティングのドレ
も自信あり

きめ細かなサポートと「お直し」も魅力

完璧なフィット感を実現するため、ドレスに合わせたパット調節をオーダーメイド感覚で実現。また、インナーをミリ単位でサイズ調整できる「お直し」もリーズナブルで、1週間以内で花嫁の手もとに届けることもできるから、式直前のインナー探しやささいなサイズ変化や着心地が気になる花嫁は問合せてみて。

サロンの雰囲気やインナー選びの様子はこちらでCheck！

soie de mariee（ソワ・ドゥ・マリエ）
所在地／東京都渋谷区神宮前4-3-15　東京セントラル表参道301　TEL／03-5412-7004
e-mail／info@soie-de-mariee.com　URL／http://www.soie-de-mariee.com/
アクセス／東京メトロ表参道駅A2出口より徒歩1分、JR原宿駅より徒歩5分
営業時間／11:00〜19:00（不定休）※要予約（詳しくはとじ込み付録P.48を参照）

ふたりそろって美しく。イケてる新郎たるもの、当日はキメるべし。

似合うスーツ、映えるフォーマルはこう選ぶ！

「結婚式なんて花嫁のためのもの」。「衣裳なんて何でもいい」。そんな投げやりな態度で花嫁を怒らせる男性は多い。結婚式の主役はあくまでもふたり。花嫁だけが目立っても、美しい結婚式にはならないのだ。ゲストの心に好印象を与えるにはどうしたらいい？ 花嫁が惚れ直すようなスタイリッシュな花婿になるには…？ 似合う色・形の判断から、ウエディングドレスとのバランスの取り方まで、メンズフォーマル選びの極意を一挙公開！

撮影／荒木大甫　ヘア&メイク／栢木真弓　ブーケ&ブートニア制作／フローリストｈａｎｎａ　アンダーザツリー

バイスしてくださった先生は…
：わたなべ福紗
oming Colors主宰

タルイメージコンサルタント。
イダルジャーナリスト。ブラ
ル雑誌を中心に執筆歴15年。
ス、ヘアメイク、ブーケ、マ
や立ち居振る舞いまで幅広くカ
色彩理論に基づいたパーソナ
ラー分析やボディライン分析、
イダル誌での取材経験を生かし
かりやすいアドバイスが好評。

ズフォーマル　レンタル
6,000（小物等含む）　静ブラ
ルサ　（03-3770-3886）
ニオ　ホ

慧美网
vimee.net
蝴蝶网
hudie.com

何を基準に・どう選ぶ？フォーマル選びのセオリーとは？

ポイントは「似合うものを知る」こと、そして「役割を自覚する」こと。普段の服選びにもゼッタイ役立つ、センスアップのセオリーをぜひ身につけよう！

第一印象を左右する「似合う色」をみつけよう

服がその人に似合っているか・いないかを分ける大きなポイントのひとつが「色」。となれば、占める面積も大きいスーツの色選びは慎重にしたいものだ。

では何を基準に似合う色を判断すればいいかと言うと、それは持って生まれた自分の色素。顔の肌色、髪、瞳などの色を観察することで、似合う色の傾向が判断できる（こうした似合う色の傾向をパーソナルカラーともいう）。

上のイラストを見てみよう。肌の色、髪の色、目の色が違うのがわかるだろうか？ピンクがかった色傾向にあるタイプをクール系、黄色みがかった色傾向にあるタイプをウォーム系として分類。それぞれに似合う色の傾向もクール系・ウォーム系に別れるというわけだ。

自分の傾向を判断するには、まずなるべく昼間の太陽の光の下で鏡を見てみよう。白熱灯や蛍光灯では、光の色に影響されて正しく判断できないので、なるべく自然光で。イラストの説明を参考に、どちらのタイプに近いかを判断してみよう。

クール系で色白な人

クール系で色黒な人

ウォーム系で色白な人

ウォーム系で色黒な人

クール系

- 日焼けしたりお酒に 酔ったときには赤くなるタイプだ。
- 髪は黒いほうだ。
- ひげの剃り跡や伸びかけてきた ときには青っぽく見える。

ウォーム系

- 日焼けしたりお酒に酔った時には、黄黒くなったり、オレンジ色に上気する。
- 髪は染めていなくても茶色っぽい。瞳の色は薄いほうだと思う。
- ひげの剃り跡や伸びかけてきたときには、茶色っぽく見える。

自分に似合う&花嫁が引き立つバランスは素材感で！

花婿のフォーマル選びの最重要ポイントのひとつは「自分に似合うもの」であること。そして次に大切なのが「花嫁が引き立つこと」だ。

結婚式の主役はふたり。花婿に期待されるのはスマートなエスコートで彼女を引き立てることにある。

二人並んで写真に納まる機会も多い結婚式。彼女のドレス姿を引き立たせ、かつ自分がカッコ良く見える素材づかいを追究したい。ここで考えたいのが、ウエディングドレスに対して「対比」を図るのか、それとも「調和」で見せるのか、ということ。ドレスは白いのだから、当然、黒や暗い灰色、こげ茶や紺など、濃い色のほうがドレスは際立つことになる。これが「対比」だ。その場合でも例えばドレスとスーツで素材の質感をそろえるなど、どこかに調和するポイントは持たせたいもの。また、会場やお互いの雰囲気によっては、淡い色同士を組み合わせてトータルイメージを揃えるのも素敵。これが「調和」の考え方だ。

いずれにしても、ポイントは「自分に似合う色×ドレスの素材」。この法則にしたがって似合う一着を探してみよう！

タイ、ベスト、ジャケットとピンクのグラデーションでまとめたオシャレなコーディネート。あえてボタンをかくしたベストのディティールにもこだわりが。

仕上げのポイントはシルエット&デザイン！

色・素材と来たら、最後の仕上げはなんと言ってもデザインだ。基本、細身が流行中なのはカジュアルスタイルと変わらないとしても、メンズフォーマルの決め手はジャケットの着丈。脚を長く、腰高に見せてくれる着丈を探ってみよう。また、細め・太めの体型をコントロールするのが衿幅とVゾーン。深く直線を描くVゾーンなら、縦長のラインを強調するので、よりすっきりと見せる効果が。浅めのVゾーンで衿幅が広いデザインだと、それだけ胸板をがっしり見せる効果があるので、細すぎる体型の人にぴったり。ただし、インナーに合わせるベストやタイの色やデザインによっても左右されるので、試着し比べて、ベストなバランスを検討しよう。

着丈の短いジャケットは、それだけ腰の位置を高く、脚長に見せる効果が。一方、長めのジャケットの場合はウエストのシェイプ位置がポイント。高い位置でしっかりウエストが絞られていれば、それだけ腰高になり、全身縦長のシルエットに。

ジャケットのVゾーンも重要ポイント。衿幅が細く、深くVゾーンが切れ込んだデザインは縦の線が強調されてすっきりと。Vゾーンが浅く詰まっていると重心が高く背高に見えるが、衿の面積によっては胸板を厚く見せる効果も。

淡い色づかいのフォーマルも多いが、沢やハリのある素材を選べば、華や印象はUPする。また、インナーのトやタイの色を強くしたり、ワント濃くすることで引き締まった印象に。の程度のコントラストを付けるか、さじ加減でイメージを調整しよう。

慧美网 vinet.net 蝴蝶网 hudie.com

蝴蝶网
hudie.c

かにもこんな
ーティネートがオススメ!

自分に似合う色がクール系で花嫁ドレスが「しっかり素材」の場合

クール&ハードの組合せは強い色と光沢感がポイント

ピュアホワイト×黒のインパクトある組合せ

自分に似合う色がクール系（青・黒系）で、花嫁のドレスがハードな素材の場合（ミカドシルクやタフタなど）、まずは素材感をあわせることがポイント。ウエディングドレスの素材に光沢やハリ感があるなら、メンズのスーツもある程度シャイニーな素材を選んで存在感を発揮。マットな質感のスーツでも、ツヤのあるストライプが入っていたり、インナーのベストやカマーバンド、タイ、チーフなどに光沢のあるものを合わせよう。

色みはクール系の中でも、黒やグレー、紺、紫など濃い色をチョイス。濃くなればなるほどシャープな印象を与えるので、ドレスのデザインがシャープなら濃い色に、シルエットが丸みを帯びて甘さがあるなら、色か素材感でどこかに優しさを加えてバランスを調整しよう。

花嫁はシャープなシルエットに総レースが美しい、華やかなAライン。そこでメンズは黒いタキシードに、白いストライプがポイントになったナロータイをコーディネート。ジャケット丈は短めで、光沢のある衿にはキルティングが施され、袖口には異素材づかいのカフスをあしらうなど、凝ったデザインが魅力。
メンズフォーマル　レンタル ¥105,000（小物等含む）
ウエディングドレス　レンタル ¥245,100（小物等別）／以上 静ブライダルサロン(03-3770-8881)
ブーケ／アンダー ザ ツリー

茶の配色が個性的!
やかなパーティスタイル

エットもスタイリッシュなタキドは、シルクサテンの質感が魅ブラウンのストライプが入った華やかで、ウエストがシェイプたシルエットも上品で秀逸。丸帯びた幅広の衿など、個性あふディティールもオシャレ派花婿ったりだ。紫系ピンクのカラートニアでさらに個性的に。
ズフォーマル　レンタル価格未／ブライダルハウス TUTU 青山3498-0022)
トニア／アンダー ザ ツリー

ックロングコートを
×赤でクールにまとめて

アンスのあるシャドーサテンスライプの黒一色のスーツは、オリル生地を駆使したフロックコースタイル。ウエストがシェイプさフォルムで腰高に、光沢感のあ素材が華やかさを演出してくれあえての黒シャツに、タイ、ベ、チーフ、ブートニアまで赤一でまとめて、スタイリッシュに。
ンズフォーマル　レンタル4,000（小物等含む）　ブラックッ　販売¥15,750／以上LESCES(レノス)(03-5468-5503)
トニア／フローリスト hanna

慧美网
vimee.n

クール&ソフトの組合せは色みか質感のどちらか抑えて

自分に似合う色がクール系で花嫁ドレスが「ふんわり素材」の場合

フリルたっぷりのドレスには華やかグレーの正統派を

自分に似合う色がクール系（青・黒系）で、ドレスがソフトな素材の場合（チュールやオーガンジーなど）は、メンズの色か素材のどちらかをソフトに抑えるのがカギ。黒や暗いグレーよりも明るめのグレーや紺、紫などをチョイス。色を明るく、軽くした分、光沢のある素材にしたり、逆に濃い目の色でもマットな質感にするなど、色と素材感のバランスで調整できればかなりの上級テク。また、シャツやタイ、ベスト、ポケットチーフなどの指し色に優しい色を合わせることで抜け感を与えるのも◎。

ふんわり素材のドレスは、フリルやギャザーなど、デザインにも甘い雰囲気が漂うことが多い。ラブリーなドレスをエスコートするのに、新郎がシャープすぎたりモード過ぎないように、どこかに甘さのあるデザインを心がけて。

レースをふんだんにつかったフリルたっぷりのスカートは、やや控え目なAライン。胸元にブルーグレーのサテンリボンをあしらった『大人可愛い』スタイルには、黒っぽいメンズをあわせれば「大人系」に、写真のような明るいグレーを合わせれば軽やかな印象になる。光沢の強いグレーのスーツはシルバーに見えてゴージャスだが、ややゴールドがかった色みが日本人の肌になじみ、冷たくなりすぎないところも◎。
メンズフォーマル　レンタル
¥105,000（小物等含む）
ウエディングドレス　レンタル
¥294,000（小物等別）／couture maison Hisako Takayama
銀座本店 (03-6252-0880)
ブートニア／アンダー ザ ツリー

ほかにもこんなコーディネートがオススメ!

愛らしいコーディネートなら「純白」という選択もアリ

花嫁のドレスがポップでキュートなデザインなら、つややかな光沢感が美しい、真っ白なタキシードをチョイスしてみたら？　インナーのタイやベストには黒×白の細いストライプを、ポケットチーフには赤に白のドット柄をあしらうなど、個性的でポップなコーディネートに。
メンズフォーマル　参考商品（レンタル可能）／Chica Hanashima(03-5701-0593)
ブートニア／フローリストhanna

蝴蝶网 hudie.com

かにもこんな
ーディネートがオススメ!

自分に似合う色がウォーム系で花嫁ドレスが「しっかり素材」の場合

ゴージャスなシルクドレスには高級感あふれる組合せに

高級感あふれるシルクドレスはチョコレートブラウンで締める!

自分に似合う色がウォーム系(茶・ベージュ系)で、ドレスがしっかりした素材の場合(ミカドシルクやタフタなど)は、メンズフォーマルも高級感をポイントに。ウォーム系の色みは黄色みを含むので、そこに光沢が加わるとゴールドのイメージ、つまり、ゴージャスな印象が際立つのだ。そんなドレスにあわせるには、メンズもシックで贅沢な雰囲気にまといたいもの。こっくりとしたチョコレートブラウンや伝統を感じさせるワインレッドなど、深みのある色使いがオススメ。もちろん素材感も深い光沢やハリ感、厚めの質感をもたせてリッチな雰囲気に。また、ウォーム系はクール系に比べてカジュアルな印象になりがちなのも覚えておこう。正式なフォーマルは黒やグレー、白といったモノトーンが基本。色みを感じさせるウォーム系の場合は、暗い色や素材の質感で格の高さを演出しよう。

イタリア製のビーズレースをふんだんにあしらい、ハリのある美しいシルクの表情が魅力的なAラインドレスは、ほんのりアイボリー色がパールのようなゴージャスさ。そんな彼女に寄り添う新郎は、深みのあるチョコレートブラウンでドレスの美しさを引き立てて。マットな質感のジャケットでドレスの光沢もさらに際立つ!
メンズフォーマル　レンタル¥89,250
ベスト&タイ　レンタル¥10,500
ウエディングドレス　レンタル¥367,500(小物等別)／以上 La Reine(ラ レンヌ)(03-5786-1888)
ブーケ&ブートニア／フローリスト hanna

ッチなワインレッドが
級感を演出する一着

っきりと細身なシルエットがスタリッシュなロングタキシードは、クのあるワインレッドが印象的。いステッチや、赤いボタンあしらなど、個性的なディティールも楽い。インナーや小物に鮮やかな赤あしらって、ブートニアは白ベーで抜け感をプラス。タイやベスト紺や濃緑にすればさらにトラッド。
ンズフォーマル　レンタル47,250(小物等含む・シューズ)／Mr. TUXEDO(ミスタータシード)(03-3446-0068)
ートニア／フローリスト hanna

さにゴールド!の光沢感
色の明るさは素材の
輝きでブラッシュアップ

るい色を高級感たっぷりに見せるら、ポイントは上質な素材感。特光沢のあるシャンパンゴールドな、存在感も十分だ。同系色の小物合わせ、色の濃淡や素材の陰影のしさで品のあるコーディネートに上げるもよし、指し色にオレンジワインレッドを加えれば、インパトのある着こなしが楽しめる。
ンズフォーマル　レンタル55,650(小物等含む・シューズ)／Mr. TUXEDO(ミスタータシード)(03-3446-0068)
ートニア／フローリスト hanna

蝴蝶网 vimee.com

蝴蝶网 udie.com

ふんわり優しいドレスには甘さを感じさせる色づかいで

自分に似合う色がクール系で花嫁ドレスが「ふんわり素材」の場合

シルエットやディティールに上質なこだわりが光るモーニング

タイトなシルエット、ボタンの切替えでアクセントをつけたデザインなど、細部にまでこだわりのあるモーニング。全身オフホワイトで統一した華やかな一着は、ブートニアやアクセサリーなど、小物のあしらい方次第で個性を自在に演出できるすぐれもの。一色で統一した潔いコーディネートは、上質な素材感が何よりポイントに。
メンズフォーマル　レンタル商品／ホテルオークラ衣裳室 ヴェルフェリーチェ (03-3582-0111（代）)
ブーケ&ブートニア／アンダーザツリー

淡いピンクの濃淡で魅せるソフト&ゴージャスな着こなし

上品なピンクのフロックコートは衿やポケットにサテン地をあしらい、丸くカットされた裾のラインなど、甘さの中にこだわりが感じられるデザイン。ほんのりグレーが差し込んだタイや、ピンクとオレンジの濃淡が美しいチーフ、隠しボタンになったベストなど、ニュアンスのある美しさも◎。黒い羽をあしらったブートニアで個性的に。
メンズフォーマル　レンタル ¥126,000 静ブライダルサロン (03-3770-8881)
ブートニア／フローリストhanna

ほんのりとピンクの指し色が印象的なAラインドレスは、シンプルなフォルムと透明感のあるオーガンジー素材が優しくナチュラルな印象。軽やかで甘い雰囲気に仕上げるには、マットな質感で淡い色みのベージュのスーツをチョイス。主役らしい華やかさを演出するために、タイやポケットチーフにワインレッドをプラスして。
メンズフォーマル　レンタル¥78,750（小物等含む）　アスコットタイ、ポケットチーフはスタイリスト私物
ウエディングドレス　レンタル ¥409,500（小物等含む）／ATELIER della SPOSA(アトリエ デラ スポーザ)(045-212-5702)
ブートニア／アンダーザツリー

ベージュ系）で、ドレスがふんわりした素材の場合（オーガンジーやチュールなど）は、優しい印象をメンズも引き継ぐのが正解。温かみのある生成り色やクリーム色など親しみのある色合いにふんわりと優しい素材感を選び、ドレスの雰囲気に合わせてあげよう。格式のある会場だったり、ドレスにビーズなどがあしらわれて豪華なイメージがある場合は、色を濃くするか、素材にツヤのあるものを選んでバランスを取って。ふたりそろって淡い色使いで印象がぼやけそうなときは、ベストやタイ、ポケットチーフ、あるいはブーケやブートニアなどの小物に濃い色をあしらって引き締めればOK。淡い色で顔色がぼやける人は、ベストなど、ある程度面積のある小物で引き締め色を取り込むのが上級テク。軽やかでカジュアルな淡色コーディネートもオシャレ。

慧美网 vimee.net

ドに飾ったニュアンスの
オレンジダリアをメイン
華やかなオレンジのバラ
合わせ、ランやアジサイの
ープルをさし色とした色彩
コントラストが絶妙なブー
大人のスタイリッシュさ
ゲストの目を引く鮮烈な
が美しい。

ケ花材：ダリア、バラ（ミル
アジサイ、パンダ
ケ　参考価格¥31,500　ミ
エ・マキシ フラワーデザイン

人気
フローリストが
提案

ピッタリの
ブーケ

嫁の輝きにさらに華やぎをもたらしてくれるブーケは
ス姿には欠かせない大きなアクセント。
からこそ、自分がイメージするウエディングに
ったり沿った最愛ブーケを手にしたい！
あ、あなたの想うブーケはどんな色？
人気フローリストの最新作を色別にご紹介！

デルカット　撮影／NAOKI
ア&メイク／永塚克美（HEADS）
ーケ撮影／中川伸治

蝴蝶网
vimee.net
蝴蝶网
udie.com

あなたに憧れ

イエロー・オレンジ

明るいパワーが弾けるお陽様カラー

ナチュラルな健康美が魅力のイエロー・オレンジ。元気の出るようなビタミンカラーで、明るく陽気な雰囲気に。優しいパステルオレンジなら、見る人に癒しを与えてくれる。

大輪のバラを、ぽってりと丸いラナンキュラスや愛らしいチューリップ、たくさんのグリーンと合わせた、輝くようなナチュラル感に溢れるブーケ。姫りんごをアクセントに入れるなどチャーミングで遊び心に満ちたデザインは、明るく元気な花嫁にぴったり。

ブーケ花材：バラ（ジャンヌダルク）、ラナキュラス、チューリップ、てまり草、ハーブゼラニウム、アイビー、姫りんご
ブーケ　参考価格¥30,000　Spice（スパイス）

優しいイエローと濃いイエローを交互に並び変えた花弁が斬新な、プリザーブドフラワーのバラのブーケ。はっと目を引く鮮やかなイエローの中にお洒落なフランスリボンがあしらわれた、温かみのある可愛らしいデザイン。

ブーケ花材：バラ、アジサイ、フランスリボン
ブーケ　¥34,500　Chiaki Preserved Flower（チアキプリザーブドフラワー）

丸い黄色が明るくキュートに光る、全体的に柔らかくたおやかな印象のブーケは和装にも似合いそう。質感の違う花を敢えて合わせて、ひとつのブーケの中にも幾つかの物語が見えてくるようなドラマチックで個性的なデザイン。

ブーケ花材：カンガルーポー、ピンポンマム、シロシマウチワ
ブーケ　参考価格¥34,650　フローリストhanna

蝴蝶网 hudie.com

ピンク・レッド

女の子の永遠の憧れ！幸せ気分をスイートに表現

いくつになっても女性にとっては特別なカラー。
甘い甘いピンクなら、抑えきれないほどの幸せな気分がこぼれ出たようなスイートなブーケに。
濃い赤なら、大人の気品があふれる情熱的なブーケに。

やかな カラー 目を
く、ダリアが印象的なシ
ートキャスケード。一着
ドレスを難しすぎるの.5
直しブーケとしても存在
を発揮し、またカラード
スや和装とも引き立て合
ことができるドラマティ
クで上品なデザイン。

ーケ花材：ダリア（ラ・ラ・
アジタート、熟球）、ゲー
ック
ーケ　参考価格¥38,000
ンプレッションズ

蝴蝶网
.com
婚礼美网
vimee.net

蝴蝶网
hudie.com

深く渋みのある大人の赤のカラーとダリアをダブルで主役とし、左右に分けて配置することで、見る角度によって様々な表情を見せる個性的なキャスケードブーケ。その圧倒的な存在感は、花嫁をより崇高な存在へと高めてくれる。

ブーケ花材：カラー（マジスティックレッド）、ダリア（黒蝶）、ゼラニウム、アイビー（オータムブラウン）
ブーケ　参考価格¥42,000　Royal Florist（ロイヤル フローリスト）

淡いピンクの繊細な小花たちに、濃
紫のバジルでさし色を入れた小ぶり
ブーケは、乙女の優しく可憐な雰囲
に大人の落ち着きをプラスした女性
しいデザイン。楚々としたイノセン
な雰囲気のドレスにマッチしそう。

ブーケ花材：ヒヤシンス、ダイヤモンド
リー、バジル
ブーケ　参考価格¥30,450　Ate
Andante（アトリエ アンダンテ）

ベルベットのような深紅のバラのエレガンスと、くすみをもったピンクのバラのアンティーク感が相まって、大人の女性に似合うモダンで愛らしいクラッチブーケ。周りにあしらわれたブラックリーフの中でピンクと赤が引き立てられ、華やかな雰囲気に。

ブーケ花材：バラ（カルーセル、ローテローゼ、ハロウィン）、ブラックリーフ
ブーケ　参考価格¥35,000　エミフラワーサロン

意美网
vimee.net

気品に溢れる丸みを帯びたオールトローズをたくさん使って高さを出した、ゴージャスでロマンティックなラウンドブーケ。南国のムードただよう濃いピンクのモカラで周りを囲むことで、花嫁をはつらつとしたヒロインにしてくれる。

ブーケ花材：バラ（トロワラス）、グレープアイビー、ネリネ、モカラ
ブーケ　参考価格¥42,000
hanakazu（はなかず）

ホワイト

透き通るようにイノセントな魅力に溢れて

気高くピュアな花嫁に最もふさわしい、白の清純な煌めき。
永遠の愛を誓う特別な日にこそ、
ホワイトをベースとした神聖な趣のブーケを携えて…。

２種類の花のみを使ったシンプルなデザインは、ドレスの色やデザインを選ばず花嫁を瑞々しく清楚に彩ってくれる。リリカルな風情をもった可愛らしい楕円のステッキブーケは、控え目なサイズながらも見る人に鮮烈な印象を与える。

ブーケ花材:デンファレ、ヒヤシンス
ブーケ　参考価格¥26,250
ブラン エ クール

vimee.net
蝴蝶
udie.com

楚々とした小ぶりの花々を集めた、リリカルで可憐なミニキャスケード。スカビオサのつぼみで動きを加え、大きなリボンで束ねたのもポイント。Aラインやプリンセスラインのドレスに合わせても初々しい可愛らしさを表現できる。

ブーケ花材：ジャスミン、ダイアモンドリリー、スカビオサ、アジサイ、ハートカズラ
ブーケ　参考価格¥36,750
DR Style Euphoric（ディーアール スタイル ユーフォリック）

上品なシャンパンベージュのバラのみを使用した、シンプルなプリザーブドのラウンドブーケは、大人の女性の気品ある佇まいにぴったり。深みのあるグリーンがリッチな花々をぐるりと囲み、花弁の繊細な趣を際立たせている。

ブーケ花材：バラ（アモローサ）、モンリーフ
ブーケ　参考価格¥31,500　チルシーフラワーズ

マットな白が花嫁の無垢な佇まいを際立てる、アジサイをメインとしたシンプルなラウンドブーケ。ぽってりと丸い小ぶりな質感と、グリーンの実ものと蔓の揺れる風合いが愛らしい。白とグリーンが引き立て合って、ピュアな魅力を放つのも魅力。

ブーケ花材：白アジサイ、ワイヤープランツ、グリーンネックレス
ブーケ　参考価格¥31,500　アンダーザツリー

薫り高く咲き誇る大輪のカサブランカを、ドレスに合わせやすく持ちやすいサイズとデザインにまとめたブーケ。清楚さと共に凛とした情熱を併せ持つ。カサブランカの間に見え隠れする上品なベージュのバラが、さらに全体を気高く高貴な存在に。

ブーケ花材：オリエンタルリリー（カサブランカ）、バラ（フェアアンカ）、アイビー、ゲーラス
ブーケ　参考価格¥29,400（ートニア含む）　アービュタス

蝴蝶网 hudie.com
慧美网 vimee.net

アジサイとトルコキキョウの彩る繊細な青〜白のグラデーションが気品に満ちた、エレガントなパリスタイルのブーケ。オーガンジーの布でポピーの花を表現したヘッドドレスやイヤリングとともに、花嫁を優しく愛らしく演出してくれる。

ブーケ花材：アジサイ（青、緑）、トルコキキョウ（青紫、白）、ブルースター、シキシャ、ユーカリポプラス、ポリシャスなど
ブーケ　参考価格¥30,000　ヘッドドレスとイヤリング¥15,000　オルネフラワー協会

慧美网
vimee.net
蝴蝶网
hudie.com

ブルー・パープル

エレガントな大人の魅力に満たされて

花嫁に幸せをもたらすとされるサムシングブルー。
リュクスでスタイリッシュな大人のパープル。
こだわり花嫁のとっておきブーケはどちらのカラー？

深い海を想わせるエメラルドグリーンとターコイズブルーのグラデーションが花嫁を上品で優雅に演出する、目の覚めるように鮮やかなプリザーブド。天然石のターコイズとクリスタルが魅惑的に揺れる豪華なブーケは和装にもぴったり。

ブーケ花材：バラ
ブーケ　参考価格¥52,500　華ギャラリー コットンローズ

キラキラのラメをほどこしたスパーク
リングローズが、ニュアンスのある紫
から周囲をふちどるフェザーの白へと
絶妙のグラデーションを描くプリザー
ブドのラウンドブーケ。スワロフスキ
ーが輝く蝶や飾り紐がキュートな装い
ながら、全体的にシックで品のある仕
上がりに。

花材：バラ、フェザー、バタフライ&リ
フオーナメント
ブーケ　参考価格¥26,250　エフ デコ
ーション

甘くシックなアンティーク感の漂う、プリザーブドならではの淡い水色が美しいミニキャスケード。花と合わせにくいブルーのドレスにもぴったりで、どんなカラーにも沿うスタイリッシュさが魅力。サムシングブルーが幸せ感を引き立てる、ラグジュアリーな逸品。

ブーケ花材：バラ（プリザーブド）、グリーン（アーティフィシャル）　アジサイ
ブーケ　参考価格¥52,500　Masumi Flowers（マスミフラワーズ）

蝴蝶网 hudie.com
素美网 vimee.net

フラワーショップ アトリエ・スクールガイド

Flower Shop & Atelier & School

華ギャラリー コットンローズ

アトリエ スクール

取り扱いブーケの種類 生花 プリザーブド
ADDRESS 〒103-0007 東京都中央区日本橋浜町2-41-5-602
TEL 03-3662-1227
URL http://cotton-rose.com/
CLOSE 無休
ACCESS 日比谷線・都営浅草線人形町駅、都営新宿線浜町駅、半蔵門線水天宮前駅よりいずれも徒歩5分
School Information ブーケレッスン(全6回)
*レッスン費用：¥38,000(花材費含む、3回コースもあり)

Blanc et Coeur

ブラン エ クール

アトリエ スクール

取り扱いブーケの種類 生花、プリザーブド、アートフラワー
ADDRESS 〒164-0014 東京都中野区南台5-33-9
TEL 090-5574-8825
URL http://blanc-et-coeur.com
CLOSE 不定休
ACCESS 各線新宿駅より徒歩15分
School Information *入会金：なし　*授業料：¥5,000～(花材費含む)

フローリストhanna

フローリストハンナ

アトリエ スクール

取り扱いブーケの種類 生花、プリザーブド、アートフラワー
ADDRESS 〒104-0061 東京都中央区銀座3-10-6 マルイト第3ビル6F
TEL 03-3545-1187　URL http://bridal.web-hanna.com/
CLOSE 無休
ACCESS 都営浅草線・地下鉄日比谷線東銀座駅より徒歩1分
School Information 大阪にてフラワーカレッジ「ノワールハンナ」大阪：ヒルトンプラザWEST3F
*「ファーストタッチコース」(全12回)¥63,000(花材費別)

Masumi Flowers

マスミフラワーズ

アトリエ スクール

取り扱いブーケの種類 プリザーブド、アートフラワー
ADDRESS 〒171-0021 東京都豊島区西池袋5-5-21-3406
TEL 03-3989-3844
URL http://www.masumi-flowers.net/　CLOSE 不定休
ACCESS JR池袋駅C2出口より徒歩1分
School Information ブライダルコース
*授業料：¥100,000～(ブーケ・ブートニア、リングピロー、ウェルカムボード、ヘアドレスなど、単品応相談)

マルシェオフルール

ショップ

取り扱いブーケの種類 生花、プリザーブド、観葉植物、ラン鉢等
ADDRESS 〒104-0045 東京都中央区築地2-12-16 JFAビル1F
TEL 03-3542-8718
CLOSE 日曜・祝日
ACCESS 地下鉄日比谷線築地駅より徒歩1分

Mini et Maxi flower design

ミニ・エ・マキシ フラワーデザイン

アトリエ スクール

取り扱いブーケの種類 生花、プリザーブド、アートフラワー、押し花
ADDRESS 〒108-0072　東京都港区白金6-2-2
TEL 03-3445-5877
CLOSE 不定休
ACCESS 地下鉄日比谷線広尾駅より徒歩12分、渋谷駅よりバスで北里研究所前バス停徒歩1分
School Information Mini et Maxi flower design School
*入会金：なし　*授業料：¥10,000(花材費 授業料に含む)

Royal Florist

ロイヤル フローリスト

ショップ スクール

取り扱いブーケの種類 生花、プリザーブド、鉢もの全般
ADDRESS 〒162-0045 東京都新宿区馬場下町14番地1F
TEL 03-3200-3087
CLOSE 日曜(7月～8月)
ACCESS 地下鉄東西線早稲田駅2番出口より徒歩1分
School Information Royal Florist アレンジメント教室
*入会金：なし　*授業料：ブーケコース¥10,500(1回、花材費含む)　フラワーアレンジメント¥5,250～

オルネフラワー協会

アトリエ スクール

取り扱いブーケの種類 生花、プリザーブド、オルネフラワー
ADDRESS 〒115-0045 東京都北区赤羽1-62-7 赤羽グリーンハイツ201
TEL 03-3598-3787
URL http://www.kleeblatt.gr.jp
CLOSE 不定休
ACCESS 東京メトロ・南北線赤羽岩淵駅より徒歩2分
School Information ブライダルコース(全10単位)
*受講料：¥3,000(1単位)　花材費：¥4,000～150,000

Spice

スパイス

ショップ スクール

取り扱いブーケの種類 生花、プリザーブド
ADDRESS 〒152-0003 東京都目黒区碑文谷4-15-17
TEL 03-3714-3987
URL http://www.flower-spice.jp
CLOSE 火曜
ACCESS 東横線都立大学・学芸大学より徒歩10分
School Information 1 DAY Lesson
*入会金：なし　*授業料：¥4,000～(花材費含む)

Chiaki Preserved Flower

チアキ プリザーブドフラワー

アトリエ スクール

取り扱いブーケの種類 プリザーブド、アイスフラワー、アーティシャルフラワー
ADDRESS 〒158-0094 東京都世田谷区玉川3-20-3 石井ビル402
TEL 03-6676-2557
URL http://www.chiaki-preserved.com/
CLOSE 不定休
ACCESS 田園都市線二子玉川駅より徒歩4分
School Information ブライダルコース
*入会金：なし　*授業料：¥6,000　花材費：作品により

チェルシーフラワーズ

アトリエ スクール

取り扱いブーケの種類 プリザーブド
ADDRESS 〒160-0004 東京都新宿区四谷1-15 アーバンビルサカス8-C
TEL 03-6909-7130
URL http://www.chersea.com/
CLOSE 日曜・月曜
ACCESS JR線・東京メトロ四ッ谷駅より徒歩5分
School Information ウエディングブーケクラス(4作品)
*受講料：¥126,000(花材費込み)

DR Style Euphoric

ディーアール スタイル ユーフォリック

ショップ アトリエ

取り扱いブーケの種類 生花、プリザーブド
ADDRESS 〒100-0006 東京都千代田区有楽町2-7-1 有楽町イトシアB1F
TEL 03-5221-8739
URL http://www.dr-style.net
CLOSE 無休
ACCESS JR山手線・地下鉄有楽町線有楽町駅より徒歩1分、銀座線・日比谷線・丸の内線銀座駅より徒歩1分

hanakazu

花かず

ショップ

取り扱いブーケの種類 生花、プリザーブド
ADDRESS 〒107-0052 東京都港区赤坂7-10-9 1F
TEL 03-3224-0871
URL http://www.hanakazu.co.jp/
CLOSE 日曜
ACCESS 千代田線赤坂駅より徒歩5分

アービュタス

アトリエ スクール

取り扱いブーケの種類 生花、プリザーブド、アートフラワーブーケ
ADDRESS 〒153-0044 東京都目黒区大橋1-2-10-402
TEL 03-3770-2019
URL http://www.arbutus.jp/
CLOSE 不定休
ACCESS 田園都市線池尻大橋駅より徒歩6分
School Information ブーケコース
*入会金：なし　*授業料：¥10,500～(花材費含む)

Atelier Andante

アトリエ アンダンテ

アトリエ

取り扱いブーケの種類 生花、プリザーブド
ADDRESS 〒108-0014 東京都港区芝4-12-10-1F
TEL 03-5427-3683
URL http://www.a-andante.com
CLOSE 火曜
ACCESS JR田町駅・地下鉄三田駅より徒歩3分

UNDER THE TREE

アンダー ザ ツリー

アトリエ

取り扱いブーケの種類 生花、プリザーブド、アーティフィシャル
ADDRESS 〒157-0077　東京都世田谷区鎌田4-11-16　A・M・C・Setagaya－D(4)
TEL 03-5752-7400
URL http://www.under-the-tree.com/
CLOSE 火曜
ACCESS 田園都市線二子玉川駅より徒歩15分

インプレッションズ

アトリエ スクール

取り扱いブーケの種類 生花、プリザーブド、アーティフィシャル
ADDRESS 〒150-0001 東京都渋谷区神宮前4-12-20 表参道ヒルズゼルコバテラスウエスト301
TEL 03-3408-2598
URL http://www.impressions-style.com
CLOSE 不定休
ACCESS 銀座線・半蔵門線・千代田線表参道駅より徒歩2分
School Information ブライダルブーケコース(全4回)
*入会金：¥5,000　*授業料：¥40,000(花材費含む)

Emi flower salon

エミ フラワーサロン

アトリエ スクール

取り扱いブーケの種類 生花
ADDRESS 〒164-0001 東京都中野区中野1-27-19 1Fアトリエ
TEL 03-3366-5809
URL http://www.flower-salon.jp
CLOSE 不定休
ACCESS 丸ノ内線・大江戸線中野坂上駅より徒歩8分、新宿駅よりバス15分
School Information *入会金：1日レッスンの場合はなし　*授業：料¥5,500～(花材費含む)

エフ デコレーション

ショップ アトリエ スクール

取り扱いブーケの種類 生花　プリザーブド
ADDRESS 〒224-0041　神奈川県横浜市都筑区仲町台3-12-2-214
TEL 045-507-1332
URL http://flower-fdeco.net/
CLOSE 土曜・日曜
ACCESS 横浜市営地下鉄仲町台駅徒歩9分

蝴蝶网
hudie.com

ブライダル ワンダーランドへようこそ

コノ愛ト夢ノ扉　サァ2人ダケデ開ケテミテ

www.lfdm.jp

ホームページ

ALL NEW OPEN

HP　ラ・フォレスタ・ディ・マニフィカ　検索

慧美网
vimee.net

お手本にしたい！

幸せ花嫁の実録スナップ

数え切れないほどの衣裳の中から、自分の魅力を最大に引き出してくれるものを見つけ出した先輩花嫁たち。その最高に美しい瞬間をご紹介！たくさんのスナップを、あなただけのドレス選びの参考にして！

結婚の記念に、雑誌に登場してみませんか？　誌面を飾るカップルを募集しています

おふたりの素敵な結婚式を、後輩花嫁さんたちにぜひ、紹介させてください。ハガキに住所、氏名、電話番号、年齢、挙式日、披露宴会場名、こだわった点や自慢のポイント（簡単で結構です）を明記の上、編集部までお送り下さい。ご応募いただいた方には、編集部よりアンケート用紙を送らせていただきます。アンケート用紙にご記入の上、写真などと一緒にご送付下さい。（掲載媒体は弊社雑誌「ウエディングブック」「レストラン＆ゲストハウスウエディング」及び弊社情報サイト「WEDDING HILLS(http://weddinghills.com/)」になります。締切日は特に設けていません。みなさまのご応募をお待ちしております。

〒107-0061　東京都港区北青山 2-7-25　神宮外苑ビル 4F（株）ウインドアンドサン編集部「読者実例コーナー」係　TEL 03-5474-1733

Close Up 1

長谷川誠さん・奈穂さん

「カジュアルウエディング」をテーマに料理、小物、ヘアメイクまで全て新婦の手作り！

式中のこんなワンシーンも・・・

い新婦の横顔から、厳かで神聖な挙式の雰囲気が伝一枚。

ヘアメイクもいつもの自分らしく

ドレスやパーティーの雰囲気に合わせて、ベールもシンプルなダブルパイピングに。ヘアメイクももちろん新婦自らアレンジ。

レースやビーズを使わなくても、それだけで美しいドレス

アメリカンスリーブで背中のあいたドレスが着たかったという新婦は、知り合いのデザイナーに依頼し、デザインから起こして作ったとか。生地自体に雰囲気を持たせるためにシルクに刺しゅうを施すなど、こだわり抜いた一着に。

ストのためにおいしい振る舞いを

ティーの軽食も新婦が徹夜で手作り！もちろん、見た目もきれいな料理に感動。

新郎の職業にちなんだマスコットもかわいらしくお出迎え

ウエルカムボードは字体とカラーアレンジのみで、シンプルにふたりらしい世界観を表現。

慧美网 vmee.net
蝴蝶网 hudie.com

Close Up 2

小林正英さん・木綿子さん

ブーケもテーマを持たせて・・・

ドレスの雰囲気に合わせて用意。挙式は「ケリー」という種類の白いバラで、リボンまで、こだわってチョイス。披露宴は「野花から摘んできた花」をイメージして、お花をロングベールで包んで。

手作りアイテム 爽やかに かわいらしく！

手作りできるものは、な限り手作りしたとふたり。ゲストに喜んらえるように考えて、ジナル作成するのが も楽しかったとか。

「クロカンブッシュ」の世界観は 私にピッタリ！と大絶賛

披露宴のウエディングドレスはふわふわのチルが妖精のような「クロカンブッシュ」のものわいい靴が見えるくらいの絶妙な丈や、ベー羽に見立てるアレンジもなども素敵！

ブーケや衣裳にテーマを持たせて、ふたりらしいふんわり温かい空気を演出！

叔母さま＆従弟から うれしいプレゼント

フォーマルだけどかわいらしいリングピローは叔母と従弟の手作り。ドレスの雰囲気にぴったりのピローに感動もひとしお。

男性陣も幸せを掴み取れ！

新郎が投げたのはブーケではなく・・・ブロッコリー！？この「ブロッコリートス」には女性だけでなく、男性も大盛り上がり！受け取ったゲストにはマヨネーズのプレゼント。

ドレスの裾から顔を のぞかせる靴もこだわって

ヘアアクセサリーやグローブ、靴まで小物もかわいらしくコーディネート。特に靴は、豊富な選択肢の中でどれにしようかとても悩んだとか。

親族の愛情が 詰まった振袖

独身最後にどうしても着たかったという祖父に買ってもらったお気に入りの振袖。帯はお母様から譲りうけたものだとか。

蝴蝶网 com
美图网 vimee.net

Close Up 3

鈴木貴司さん・由美さん

大好きな花柄ドレスを自分流にアレンジ

本来は黒のグローブとバックに黒のリボンが付くコーディネートだが、ドレスの色に合わせて白いグローブをピンクに染め、バックのリボンをオーガンジーの大きなリボンにチェンジ！"私"の色を出すためにこだわりぬいた一着。

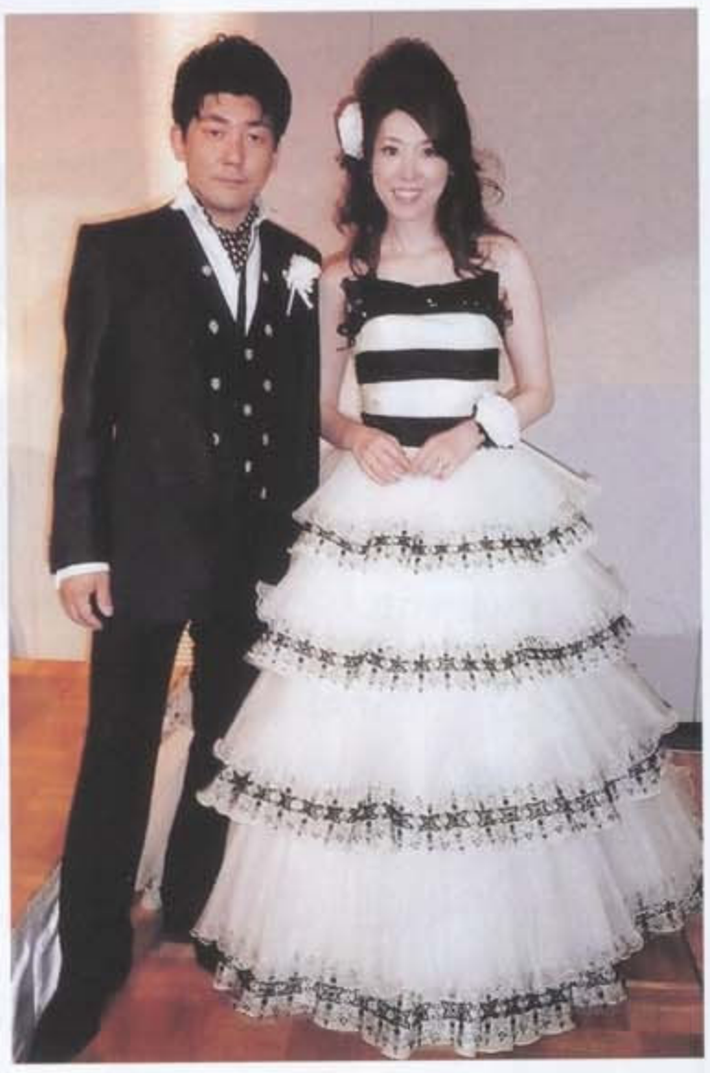

と黒のボーダードレスをお色直しに

ィアードがラブリーで繊細な印象のドレス。胸元のボンにはスパンコールたっぷりで、かわいらしさをっと引たてる。それだけで美しいジュエルのようなスを際立たせるため、あえてネックレスはつけず・・・。ドレスに合わせた新郎のシャツ、スカーフのーディネートにも注目！

バラとリボンとキラキラをテーマに式全体をプロディース！こだわりお色直しや統一感のある小物に大注目！

クと黒のトラストが生み出すのかわいらしさ

リボン、キラキラをテーマにと小物をプロデュースしたふウエルカムボードやペーパーテムをテーブルクロスとおそで、ファッションブランド「エルズシーク」の花柄クロスンジ。シックでスタイリッなコーディネートがゲストに好評！

光の演出でロマンティックに

ふたりの後ろに光るのは、新婦がデザインしたというふたりのイニシャル！スポットの色や強さも調節し、雰囲気に合わせて浮かび上がるように演出。

ウエディングドレスはすっきりシンプルに！

純白のウエディングドレスはシンプルにすっきりと。シルクシャンタンの輝きがそれだけで新婦の美しさを引き出してくれる、優秀な一着。

ケーキに光る甘〜いこだわり

ウエディングケーキもピンクと茶色のストライプリボンでおめかし！甘い印象になり過ぎないようにデザインしたとか。

Close Up 4

吉田正さん・啓子さん

アーティスティックなふたりのドラマみたいなウエディング

ドレスや小物・・・ひとつひとつ身につけていく度に高まる気持ち

これから始まるイベントに心弾ませ、ドレスや小物を身にとう花嫁。身支度も楽しく。

挙式前のこんなひとコマも素敵

いよいよ式場に向かうふたりの幸せが伝わってくる一枚。

大切なリングは大好きな友人からのプレゼントに守られて・・・

式に参加できなかった友人がプレゼントしてくれたというリングピロー。友人の温かいお祝いの言葉が聞こえてきそう。

式の準備の中で一番楽しかったというドレス作り

新郎が新婦のこだわりをひとつひとつヒアリングしてデザイン画を起こし形にしたという「カンタベッラ」のウエディングドレス。大人の女性らしい洗礼されたシンプルなドレスが、新婦の魅力を最大に引き出してくれる。

誰よりもふたり自身が想像以上に感動したという神聖な挙式

壮大な緑と自然光が美しい「椿山荘」のチャペルでの挙式。ふたりが永遠の愛を誓うドラマティックなワンシーンに誰もが感動！

当日では撮れなかった後撮りならではの写真も思い出深い

思い出のドレスをまとい、「KANAYA HOTEL」で後撮りをした時の一枚。新郎が撮影した躍動感のある花嫁の姿からは溢れんばかりの幸せオーラが伝わってくる。

慧美网
vimee.net
蝴蝶网
hudie.com

ウエルカムボードにもふたりらしさが光る

カメラマンの新郎ならではのスタイリッシュなウエルカムボード。映画のポスターのようなデザインが、これから始まる披露宴への期待感を高めてくれる。

和装姿もオシャレにコーディネート

お色直しはシックな黒引き振袖。お母様と伯母さまと選びに行き、ふたりが気に入るものに決めたとか。ヘッドに咲く大きな花も、大胆にオシャレな花嫁を演出してくれる。

一番伝えたい言葉

お世話になった両親へ感謝の言葉と記念品の贈呈。溢れてくる思いに涙が光る感動のシーン。

Weddingdress
ウエディングドレス

主役としての存在感溢れる純白のウエディングドレス。先輩花嫁の旬のスナップを一挙公開！

360度どこから見ても美しいドレス
山本ともこさん
ウエディングドレスは新郎のこだわりが強かったというふたり。海外挙式だったので、白い砂浜に映える華やかなマーメイドを探して、前から見ても後ろから見ても華やかな「メリーマリー」のドレスに出会ったそう。長いトレーンが美しい、迫力のある一枚に。

マーメイドラインにこだわって
K・Hさん
美しいマーメイドラインにこだわってドレスを探したという新婦。シルエットの綺麗な「メリーマリー」のドレスに感動して、すぐ決定！スタッフの細やかな対応で、自分の体にピッタリとフィットするドレスで楽しい一日を過ごせたそう。

オーガンジーが軽やかな春ドレス
清水寛孝さん・由香子さん
レースやビーズを使用せず、生地の美しさで勝負する潔いデザインがお気に入りという「ローブ・ドゥ・マリエ　セツコ　アオキ」のドレス。オーガンジーをふんだんに使用し、軽やかな雰囲気が見る人にも伝わる一着。

こだわりのヘッドコサージュに大注目！
藤平幸治さん・真由美さん
ピンクのお花と、フリルをたっぷり使用したボリュームのある後姿が魅力的な「ハニサクル」のドレス。さらに新婦がこだわったのは淡いお花とリボンのヘッドコサージュ。ドレスと一緒にオーダーで作ってもらったお気に入りの一品。

大聖堂に映える厳かなドレス
西岡督雄さん・正世さん
シンプルですっきりとしたデザインが、理想にぴったりだったという「ヌーディアス」のドレス。コーディネートした真っ赤な南国風のブーケもドレスの白さをさらに際立たせて。

ロッパの お姫様ドレス
さん・Y・Fさん
ス挙式に似合うシンプルドレスを
いたという 婦。バッスルがふん
たクラシカルは「シンデレラ」のド
新婦 い描いていた ヨーロッパ
様ドレスの う！編み上げのバッ
イルもお気 入りだそう。

美网 .net 蝶网 .com

手作りのぬくもりが温かいドレス
古川裕徳さん・由紀子さん
友人の結婚式で「ローブ・ドゥ・マリエ　セツコ　アオキ」のドレスを見て、自分の結婚式でもここでレンタルをしたい！と決めていた新婦。丹念に編みあげられたフランス製の総レースは、クラシカルでありながら、斬新、シンプルでありながら、ゴージャス。女性らしさ、大人っぽさも兼ね備えているところが気に入ったそう。

大人かわいいエンパイヤドレスが軽やかな春ドレス
永山智弘さん・小枝子さん
ウエディングドレスは絶対にエンパイヤ！と理想像をはっきり持ってドレス選びをしたという小枝子さん。「天使の工房　アトリエ　アン」のドレスは胸元と裾にあしらったビーズが程よい華やかさを演出した、大人っぽくかわいらしいデザイン。ベルトを長いリボンに変えるなど自分流にアレンジできるところも魅力。

Weddingdress
ウエディングドレス

こだわり新婦が選んだ運命の一着

菅晋太郎さん・美香さん

100件以上のドレスショップを回ったという新婦。ついに出会えた「ホワイトアーク」で世界にたった一着のドレスをオーダーメイド。大きな花が咲いたようなバックリボンと、流れるようなスカートのドレープがポイント。長いトレーンの先にワイヤーを通したりと細部まで全てにこだわった一着。

美しいレースを重ねた上品なソフトマーメイド

大江真人さん・友子さん

上質なミカド生地に3種類の異なるレースを組み合わせたトレーンや、デコルテラインを飾る、取り外し可能なレースなど、とにかくレースや素材にこだわったウエディングドレス。「ホワイトアーク」でオーダーした自分だけのオリジナルドレスで前撮り・当日・二次会・海外での新婚旅行でも楽しんだとか！

さりげなく個性が光る一着を

池谷直明さん・優美さん

プラチナカラーのサテン地に白のオーガンジーが乗った珍しいドレスは「ミス・D・クラブ」でレンタル。ロングトレーンの上から下まで光るくるみボタンもポイント。

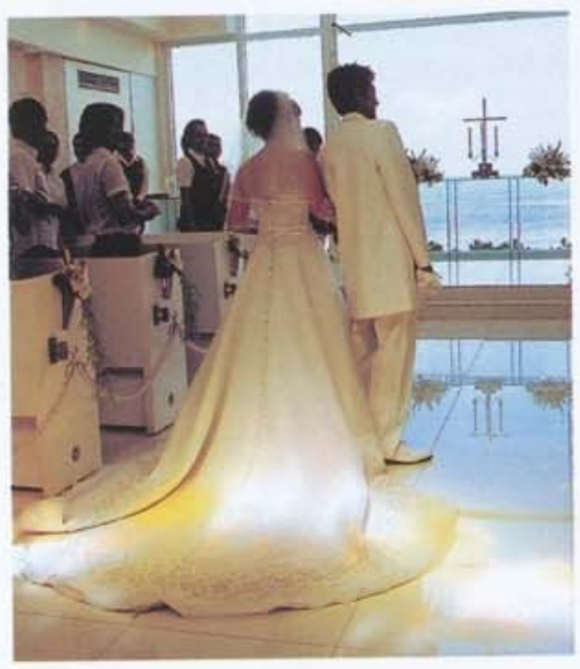

蝴蝶网 die.com

清楚な花嫁をイメージ

熊谷亮祐さん・ゆきさん

何件ものドレスショップを回り、巡り合ったのはビーズが輝く長いトレーンが美しい「レノス」のドレス。光沢のある生地からもうかがえる、素材にこだわった贅沢なドレスを纏って上質な時間を味わえたそう。

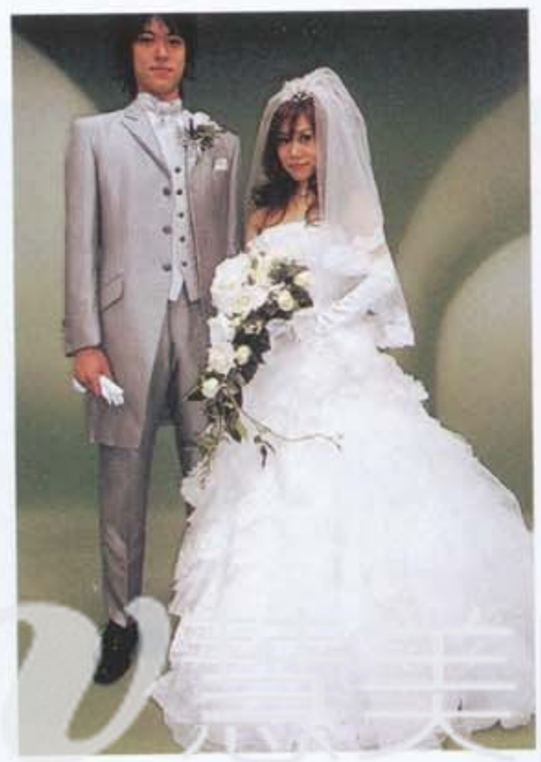

思い描いていたふんわりお姫様ドレス

杉田大輔さん・和香奈さん

「フェリーチェヴィータ」への予約時に、ふわっとしてボリュームがあるものを着てみたいと伝えたという新婦。お店に来てみると思い描いていたようなドレスを用意してされていたことに感動！胸元のレースやスカートのふんわり具合もパーフェクトなドレスに大満足だったよう。

シンプルなのに豪華なドレス

古川将さん・美絵さん

「ミス・D・クラブ」のドレスは低価格なのに今まで見た中で一番キレイだったという新婦。正面からはシンプルだが、バックスタイルのロングトレーンがティアードになっていてとても豪華。

「ハニサクル」の世界に魅せられて

吉澤正治さん・慎枝さん

透明感のあるレースやオーガンジーが夏の海に似合うウエディングドレス。「ハニサクル」の世界観が思い描いていたイメージにぴったりだったという新婦。沢山のコサージュをちりばめて甘くかわいらしい雰囲気に。

飾らない美しさをテーマに

森武史さん・真実子さん

結婚式のテーマが「シンプル＆モダン」だったというふたりにとって、「トゥーレドゥー」のドレスはイメージにぴったりだったとか。流行や過剰な装飾で魅せるのではなく、シンプルなデザインの中にも女性らしさが薫るシルエットが魅力。

すっきりと上品なシルエットに誰もがうっとり

押尾利昭さん・千晶さん

体のラインを美しく魅せる極上のAラインドレスは「エメ日比谷」で購入。シンプルだからこそ映える、胸元の大きなコサージュがポイント。

細やかな総刺しゅうドレス

鈴野晴樹さん・沙織さん

何着か試着したけれど、結局一番最初に試着したAラインのインポートドレスに決定！細かい刺しゅうとラインが会場にも良く映えて、息を飲むほど美しい一枚に。

旦なフリル使いに注目！

裕史さん・晴美さん

ンメトリーのスカートと、肩に咲く大フリルが目を引く一着。軽やかな雰囲写真からも伝わってくるドレス。

思い出とともに輝き続けるドレス

須田一平さん・玲子さん

マタニティーとは思えないくらい美しいシルエットを作り出してくれた優秀なドレス。贅沢に施された刺しゅうや、キラキラと輝くビーズは写真にもとてもきれいに映える。トレーンやネック部分を取り外すことにより、一着でも様々なパターンを楽しめたとか。

心にも身にもピタっとくるドレスを探し求めて…

齊藤健吾さん・智絵さん

たくさんのドレスショップをまわり、試着をくり返して「やっと出会えた」という「ミーチェ　ドゥエ」のドレス。上品な雰囲気で素材も良く、ジャストサイズに合わせてもらえた点も大満足だったとか。

準備期間がどんなに忙しくても、憧れていたポイントはしっかり実現

工藤誠二さん・歩さん

短い準備期間の中でも、ドレス選びは特に楽しかったという新婦。マタニティーでも体に負担がかからず、お腹も目立ちにくいふんわりとしたプリンセスラインをチョイス。ベールもショップで一番長い、憧れのロングベールを選んだとか。

真映りを意識して
どわりのデザインを

寿徳さん・あいさん

もショップを回り、ようやく「ヌーディア」で納得のいくドレスに出合えた新婦。
からでもデザインが写真に良く映える、ンメトリーなティアードのスカートがお入りとか。

純白のドレスに映える和テイストのかんざしにも注目

建雄さん・奈緒子さん

独創的なデザインと高級感が魅力的な「カンタベッラ」でドレス選びをしたというふたり。上質なレースにビーブ[illegible]ふんだんにあしらったトップスとスカートにふんわりやわらかなトレーン[illegible]ウエディングドレスで挙式後、二次会でスカートのみマーメイドタ[illegible]に変更[illegible]使用したとか。手作りのかんざしもあしらってどこまでも個性的な[illegible]なしに。

蝴蝶网 hudie.com

一着のドレスにほんの少しアレンジを加えて、まったく違うテイストを楽しもう
同じドレスとは思えない技ありアレンジをお手本にして。

本当に自分に似合うドレスを求めて

Kさん

肌触りの良い生地と、体型をカバーしながら新婦の魅力を引き出してくれるかわいらしいデザインの「ワンプラスワン」の3WAYドレス。挙式は妖精のようなリボンをつけて軽やかなスタイルで、披露宴では袖をつけてほんのりアンティークな印象へ。二次会ではビスチェタイプの大人ドレスへと3パターンの新婦を演出！

ポイントを変えてスタイルチェンジ

中野豪雄さん・直子さん

上質な素材を使用した「ラ・コンチャ」のドレス。着心地の良さとシンプルなデザインが良かったという新婦。披露宴の途中からワンショルダーンのコサージュをあしらうなど、ポイントを変えてドレスの雰囲気をチェンジ。

Style Change
スタイルチェンジ

新婦のアイデアに注目！

ドレスは絶対にオーダーと決めていた新婦。一着のドレスから3パターンの表情をみごとに表現！
バックのコサージュがアクセントのシンプルなシルクドレス。挙式から披露宴入場時もヘアを変えてスタイルチェンジしたとか。
お色直しはブルーのアレンジドレスで入場。すっきりと大人っぽい印象から一転、ふんわりとかわいらしい花嫁を演出。二次会ではトレーンをはずして、大きなピンクのリボンを。ニューヨークでチェックした雑誌を参考にした新婦のアイデアだとか。

Change
お色直し

ふんわり可愛い私からすっきり大人の私まで、
いろんな私を見て欲しい！
お色直しでドレスの印象をがらっと変えて、
ゲストを楽しませちゃおう。

ふわふわドレス」と「優雅なドレス」でギャップを持たせて

崎賢作さん・亜葵さん

朝のドレスが明確にあったという新婦が出会ったのは「天使の工房アトリエアン」。ウエディングドレスのポイントすっきりしたビスチェから広がるふわふわのスカート。何重にも重なったフリルがボリューム感を出してくれる。お直しは「優雅」をイメージしたというマーメイドのカラードレス。自分の体にぴったりと合うようにできるのは、オーメイドならでは。新郎の好きな薄紫色がグラデーションになっているところがお気に入りとか。

オーダードレスならではの魅力

菱田武司さん・玲子さん

世界に一着だけの自分にぴったりのドレスを「エンジェルキッス」でオーダー。スカートの丈や着心地にも細かい配慮があり、当日はスカートの裾を持たずに颯爽と歩けたことが、とても良かったという新婦。オーダードレスは当日だけでなく、準備の段階から楽しめるのも魅力。お色直しは上品で鮮やかな赤のカラードレスに。ポイントは右肩から左のスカートに流れるように咲くバラの花。手に持つバックもおそろいで、ドレスのデザインの一部となるようにデザインされているとか。

キラキラドレスとナチュラルドレス

山田達哉さん・愛さん

後姿がきれいなマーメイドが着たかったという新婦が選んだのは、「ラ・レンヌ」のドレス。全身にちりばめられたビーズ・レースがキラキラと花嫁を引き立ててくれる。お色直しはガラッと印象をチェンジ！ふんわりと花柄をあしらったドレスは甘すぎずとてもナチュラル。大人な女性のかわいらしさを表現してくれる。

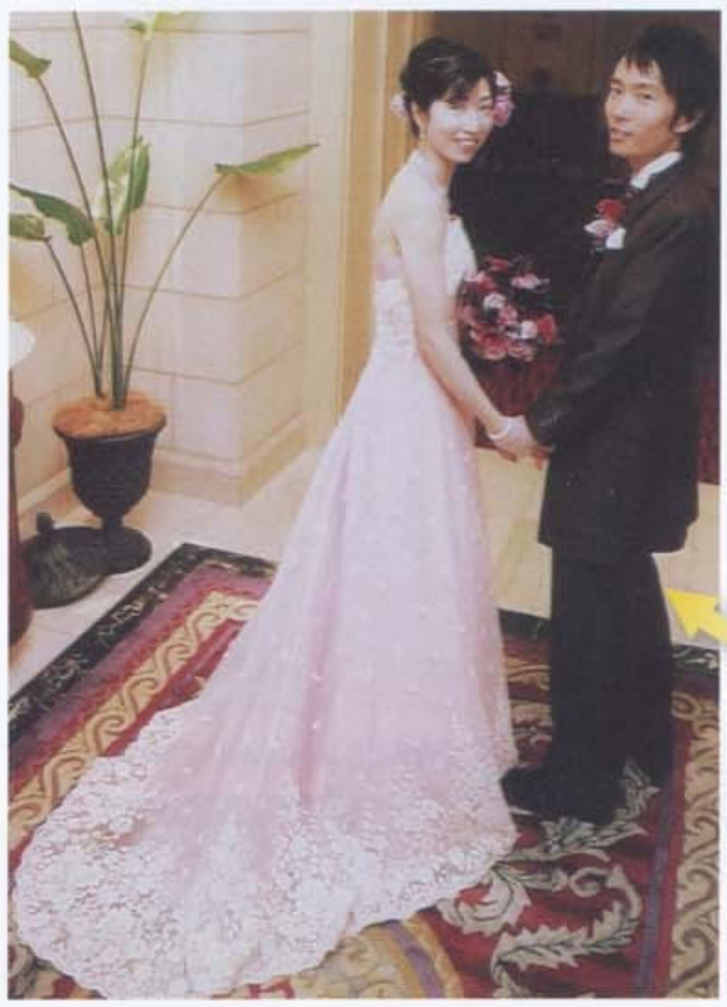

ロマンティックなドレスで上品な花嫁に

掛川芳弘さん・千紗さん

クラッシックなところがお気に入りという「ラ・レンヌ」のドレス。正面はすっきりと上品に、バックスタイルはくるみボタンとスカートのタッキングがかわいらしいイメージに。お色直しはピンクの生地の上からレースの花が立体的に浮かび上がるロマンティックドレス。ピンク以外で考えていたけど、着てみるととてもしっくりしたので決定したそう。ご新郎様一押しのドレスだったのだとか。

フェミニン＆ゴージャスなドレスに衝撃！

藤原陵真さん・知世さん

「ヌーディアス」で勧めてもらったというドレスは、スカートにたくさんのお花が散りばめられていて、とにかくフェミニンゴージャス！スカートのボリュームを抑えつつも華やかさ満載のドレスは一番自分らしいと大絶賛。
お色直しはブルーを基調としたドレスに、イエローの小花をアクセントに。当日はすっかりお姫様の気分を味わえたとか。

vimee.net
蝴蝶网
butdie.com

ピンクでも甘くなりすぎない上級ワザ

押尾利昭さん・千晶さん

色が淡くてキレイだったと新婦が言うように、「ノバレーゼ」のカラードレスは上品な色合いがポイント。さらにトップスの白いレースで、顔周りを明るく華やかに。

太陽のようなカラードレスで・・・

縣 真之介さん・留美さん

暖色系の明るいドレスが着たくてこだわり抜いたという新婦。「ウエディングブレッジ」のレモンキャンディー色のドレスに決めたのは、新婦がこのドレスを着ているときの新郎の表情がとても明るかったからという温かいエピソードも。

デザインや色が豊富なカラードレス。たくさんの色の中から「私だけの色」を見つけ出そう！

プロも驚く出来栄え！新婦の手作りドレス

古閑正規さん・祥子さん

デコラティブなドレスが苦手で、シンプルだけど華のあるドレスが着たかったという新婦。
なんとパンフレットや雑誌を参考に、自ら手作り！プロもびっくりの出来栄えに。

ほんわか優しいトロピカルドレス

R・Tさん・Y・Tさん

全身にお花がちりばめられた「シンデレラ」のトロピカルドレスはインパクトもあって大好評！ドレスの色を自分で選べこともかなりポイントが高かったそう。雰囲気がぼやけてまわないように、ヘッドリースとブーケにはあざやかなオンジやグリーンを使用。アームブーケもおそろいで。

ほんのりピンク色のシルクを差し色に

杉田大輔さん・和香奈さん

「フェリーチェヴィータ」の淡いピンク色のドレスは、シルクを手作業でピンク色に染めて作成したというこだわりの一着。トップスとスカートが分かれているタイプなので、体への負担が軽く、着心地も抜群！

JapaneseStyle
和装

今、和装へのお色直しが大人気 格式高く品のある姿から、現代の流行を取り入れた姿まで アレンジは自分次第。

「家庭円満」の願いを込めた着物ドレス

西田好春さん・純子さん

「ウロドウルド」でレンタルしたのは鮮やかなグリーンの着物ドレス。この美しい熨斗目模様の緑色には出発、発展、家庭円満の意味があるということを聞いて感銘を受け決定したとか。

華やかで品のある日本のドレス

鈴木宏和さん・香織さん

結婚が決まる何年も前から憧れていたという「ウロドウルド」の着物ドレス。和装ならではの華やかさと品を兼ね備えたドレスは、一回だけしか着れないのが残念なくらい。

シャープにかっこよく見せるなら黒引振袖！

鈴野晴樹さん・沙織さん

あでやかなドレス姿から、お色直しはふたりで和装に。良い意味でゲストの予想も裏切れて、再入場は大盛り上がり！特に新婦のお祖母様がとても喜んでくれたそう。手に和花をあしらった扇子を持ってアクセントに。

前撮りで和装姿も楽しく残して

井戸田聡さん・訓子さん

当日は着ない和装の姿を前撮り写真で残したふたり。スタジオではなく、ロケーション撮影をすることで、いつものふたりらしい笑顔になれたとか。「ウエディングブレッジ」で選んだという赤い色打掛が木々の緑にとてもよく映えて美しい一枚に。

古典柄でかわいらしくスタイリッシュに

杉田大輔さん・和香奈さん

着物を着るなら古典柄が着たかったという新婦が選んだのは、「フェリーチェヴィータ」の黒引き振袖。鞠やお花があしらわれたかわいらしいデザインがお気に入りとか。

慧美网 vimee.net 蝴蝶网 hudie.com

Association of ORNE Flower

オルネフラワー協会

宝石のような白いラウンドブーケ　30,000円

ーナメントとメタリックをあわせた言葉「オルネ」。
08年オリジナルテクニックをシステム化し、ディプロマ制度を発足。
イヤーやパールなどを使い、植物の美や幾何学形態をデザインしたもので、
レッシュ、プリザーブドをはじめとした素材とのコラボレーションに。
ルネのみで創られたアレンジは、初めて出会うクラシックで優美な輝きです。

嫁ブーケコース・ブライダルオルネフラワーコース・アクセサリーコース
会金5,000円、1単位3,000円(材料費別途)

注文・お問い合せ
ルネフラワー協会本部
事長　鴨田　由利子
L&FAX/ 03-3598-3787
DRESS/ 〒115-0045 東京都北区赤羽 1-62-7 赤羽グリーンハイツ 201
RL/http://www.kleeblatt.gr.jp　E-mail/ kamoda@kleebulatt.gr.jp

Association of ORNE Flower

レッセントブーケ

3.カメリアのブーケ
15,000円

4.鮮やかな和風ブーケ
30,000円

5.ハート型のリングピロー
10,000円

6.流れるような輝きのブーケ
25,000円

制作デザイナー　1.林　いなお／2.若旅 徳子／3.臺 順子／4.川嶋 文恵／5.佐藤 昭子・小関 厚子／6.大和田 勝子

精美网 vmeet.net 蝴蝶网 hudie.com

コラボ企画

Wedding BOOK http://www.weddinghills.com

& FlowerNavi arrangement http://www.flower-navi.net

詳しくはホームページをチェックして

ウエディングに彩りと個性を添える

Wedding Item

ウエディングアイテム

ふたりの特別な一日を実現する、魅力いっぱいのウエディング小物。
オリジナルアイテムをオーダーするのも、自分で手づくりするのも素敵。
挙式後も、ずっと思い出に残るものを見つけて。

蝴蝶网 hudie.com

01

01.幸せを約束してくれるウェルカムボードは、挙式後も新居で楽しめる。
価格¥18900

02.パールやリボンなどを組み合わせたリングボックス。プレゼントにも最適。
価格¥8200

03.コロンとしたフォルムと優しい色合いが愛らしさを感じさせるブーケ。
価格¥36750

【二子玉川】

チアキ・プリザーブドフラワー

Chiaki Preserved Flower

作品に込めた思いを大切に つくる喜びと感動を伝えたい

02

03

おばあさまの好きだった花を使ったり、結婚式が終わって何年か経ってから、そのときのブーケを再現したり。生徒一 人ひとりのストーリーを大切に、「教室で手作りした作品から、家族や周囲の人が幸せを共有できたら」という願いを込めたレッスンからは、幸せのパワーに満ちた作品が次々と完成する。

フロールエバープリザーブドコンテストにおいて、2006年には「MY SEASON」、2007年には「MATERIAL」の部門賞を受賞。アーティスト家田千秋の確かな技術と感性、そして優しさと思いやりが込められた作品は、気品とエレガントに満ちた、見るだけで癒されるものばかり。

>>> Shop Data & Information

TEL／03-6676-2557
FAX／03-3707-1268
ADDRESS／〒158-0094 東京都世田谷区玉川3-20-3 石井ビル402
ACCESS／田園都市線・大井町線 二子玉川駅より徒歩3分
CLOSE／不定
URL／http://www.chiaki-preserved.com/
E-mail／info@chiaki-preserved.com

>>> School Information

入会金／なし
[コース例] ブライダルコース¥60,000(ブーケ・ブートニア1セット、贈呈品1セット、リングピローもしくはウェルカムボードなどのアイテムから1点)、その他、一般講座、プロ養成講座有

漂亮图 vmee.net

似顔絵飴

金太郎飴本店

幅広い年代から愛される金太郎飴に
ふたりの笑顔がぎっしり！

伝統の似顔絵飴に、ふたりの甘〜い笑顔が登場！ 明治の初めより続く老舗「金太郎飴本店」では、熟練の職人が新郎新婦の似顔絵入り飴を一つひとつ手作りしてくれる。

オーダーは、ふたりの写真やイラストを送って、後日郵送される申込み書に記入するだけ。ホームページから資料請求できるので、来店の必要もなく簡単！ 基本的に、挙式日の1ヶ月前までの申込みが理想だけれど、急ぎの注文もOKなので、まずは資料請求を。

オリジナリティ溢れる絵柄に ゲストも喜んでくれそう

詰めのセットは、披露パティのドラジェや、二次のプチギフトなどに大活、ふたりの表情と、昔ならの製法で作るシンプル味わいが、幅広い年代か人気の秘密

右上／ブライダル金太郎飴　100袋(1袋約20〜23粒)60,000円〜　箱詰めセット(箱代1箱150円)は引き菓子や内祝いに
右下／新郎新婦ほか、赤ちゃんやペットなどの絵柄も可能

撮影／中川シンジ

Data

金太郎飴本店
- TEL／03-3872-7706
- 住所／東京都台東区根岸5-16-12
- 営業時間／9:00〜18:00（日祝休、土曜不定休）
- HP／http://www.kintarou.co.jp

※カタログを無料でお送りします
※申込み、挙式の1ヶ月前までに（急ぎの場合は応相談）

両親贈呈品

フィグリオ

両親へおじいさま、おばあさまへの「ありがとう」の気持ちを
情感あふれるタッチの水彩画にこめて…

言葉だけでは伝えきれない、感謝の気持ちを表現してくれる「サンクスボード」。水彩画ならではの色彩の奥深さと、力強い筆文字で、見るほどに情感あふれる一枚に。絵にしたいこだわりのシーンは何でも相談を。家族の心をつなぐ、一生の宝物をプレゼントして。

言葉以上に思いが伝わる ふたりならではの一枚

ンクスボード　31,500円〜(30×40cm、額・マット付)サイズ、料金など詳細は問い合わせを。3枚目のオーダからは30%オフに！ 家にあるアルバムの中の写真からまれた、思い出いっぱいの絵。愛らしい子ども時代や仲しの兄弟、亡くなった家族も揃った集合の一枚など、大な記憶を優しい水彩のタッチで表現してくれる。温もりる筆文字を添えて、感謝の心を伝えて

Data

フィグリオ
- 0120-932-717
- 住所／愛知県名古屋市中区丸の内3-5-10 ライオンズマンション グリーン久屋大通り302
- 営業時間／11:00〜19:00（不定休）※来店時は要予約
- 注文から送付までの期間／約3〜8週間
- HP／http://www.figlio.org
- E-mail／info@figlio.org ※カタログを無料でお送りします

※まずはお気軽にフリーダイヤルにお問合せ下さい

蝴蝶网 hudie.com

編集部おすすめ　こんなブランド見つけた！

Short Simple

「Short Simple」背中の開きが大きいデザインの、カットドレスなどにおすすめ。バストをしっかり支えながら腰位置のフックでボディラインを強力キープ。後ろ姿まで完璧な花嫁に　ショートビスチェbb-6 ¥14,175～

Maternity

「Maternity」腹部への負担をやわらげるレースアップ式で、妊娠7～8ヵ月まで対応。理想のドレスラインはそのままに、挙式当日のお腹のサイズをその場で調節できるから安心　マタニティビスチェbb-3 ¥19,425～

Elegant

「Elegant」優雅な気分を演出するレースビスチェでも、ドレスに響きやすいお腹周りにはレースを使用していないから大丈夫　レースビスチェbb-2 ¥17,325～

「**Simple**」ドレスに響きにくいシンプルなノンレースタイプ。補正効果抜群のガードルは膝までのロング丈で、下半身を集中シェイプ！　ビスチェbb-1 ¥15,225～　モデル着用タイプ

フィッティングサロンで実際に試着体験！

「ブライダルインナーを試着して検討したい」という女性のためにフィッティングサロンを開設中。アイテム試着や、ブライダルインナーに関する悩みのアドバイスなどを、専門スタッフが完全サポート！　予約制のため、TELまたはHPの問合せフォームで連絡を。
※サロンでアイテムの販売は行っていません。

試着問合せ　☎0800-600-4950（平日10:00～18:00）

住所　東京都墨田区立川1-18-5

bridal bloom

ブライダル ブルーム

モニターキャンペーンで最新ブライダルLUXEインナー「ブライダル ブルーム」をプレゼント 究極のライン美を確かめて！

一生に1度のウエディングは、最高に美しいドレス姿で…。そんな花嫁の願いを叶えるブライダルLUXEインナー「ブライダル ブルーム」が登場。無理なく自然な着心地で、メリハリボディが手に入ると評判だ。

美しいボディメイクの秘密は、オリジナル素材と特殊なワイヤー。さらっとした質感と程よく肌にフィットする伸縮素材が、ボディを引き締め快適な着心地に。スポーツウェアにも使われる素材だけに吸汗性もよく、緊張や照明で汗をかきやすい花嫁には心強い味方になりそう。

ワイヤーも、バストラインを高位置でキープして脇の奥まですっきりまとめる特殊設計。挙式やパーティの最中、胸元が見えそうで落ち着かない…なんて心配もなく、完璧な上半身を演出してくれる。

そして今なら、モニターキャンペーンも実施中！　HP（http://www.bridal-bloom.jp）内の応募フォームから申し込むだけで、毎月抽選で「ブライダル ブルーム」が手に入るプレゼントが。これからドレス選びをする花嫁や、結婚式に向けてボディメイクに余念がない花嫁なら「ブライダル ブルーム」のブライダルインナーで理想のプロポーションを実感できること間違いなし。まずはHPにアクセスしてみて！

「ブライダル ブルーム」なら、プロポーションがこんなに変わる！

ドレス姿をインナーから美しく見せる技術に定評がある「ブライダルブルーム」。パーフェクトなボディラインを作り上げる秘密を紹介！

一般的なインナーでは…

従来のインナーは、ワイヤーのくい込みやカップ上辺の浮きがあり、胸元の安定感に乏しい。しかも、長時間動き回るうちに、脇からお肉がはみ出すなどの問題点が…。これでは、挙式＆パーティ中に胸や脇が気になって落ち着かない！？

「ブライダルブルーム」なら…

カップの間の「3Dフィットワイヤー」がバストを高い位置でキープし、オリジナルワイヤーでバストのサイドまでしっかりホールドするので、脇のくい込みがなく、美しいシルエットに。また、肌とのフィット感が高いから着心地も抜群！

BRAND DATA

bridal bloom ブライダル ブルーム
URL／http://www.bridal-bloom.jp

問合せ／bloom LUXE ブルーム リュクス
TEL／03-5625-5221
問合せ時間／平日10：00～16：00

モニターキャンペーン実施中

応募・詳細はHPから！

http://www.bridal-bloom.jp/

募集対象：2ヵ月～1年後に挙式予定の花嫁
応募期間：～2010年3月31日※毎月抽選の上、当選者は翌月初旬にHP上で発表
内容：送られてくる簡単なアンケートに回答するだけ。インナーの返却は不要！

ウエディングスタイルに合わせたカラーも多彩

- ←オフホワイト　インナーの色がドレスに響きにくい定番色
- ←モカグレー　屋外や自然光の中でもインナーが影映りしない
- ←ロイヤルベージュ　肌なじみがよく、白ドレスがくすまない

蝴蝶网 hudie.com

Brides News

花嫁新聞

Present & Information

注目ニュースやお得な情報を紹介。プレゼントは本誌綴じ込みの「プレゼント応募はがき」の必要事項を明記のうえ編集部まで。

※応募締切は2010年3月20日(当日消印有効)。
なお、当選者発表は商品の発送をもって代えさせていただきます。

Present 1　1名様に

株)パーティーパレス ブライズメイドより嬉しいプレゼントのお知らせ!

ブライズメイドドレス(2010年春の新作)の2枚組セットを1名様にプレゼント。2着で35000円相当のこのドレスは、明るいピンクのRose quartz色・シワ感のあるサテン生地で、9号サイズ。バックスタイルに施された大きめのリボンがとてもキュート! スクウェアネックやウエストシェイプでスタイルアップ効果あり。このチャンス見逃せない!

問い合わせ先／株式会社パーティーパレス ブライズメイド
☎03-5722-6360　http://partypalace.co.jp/

Present 2　3名様に

ワンランク上のお祝い電報として、いつまでも心に残るメッセージギフト

ネット電報ヒューモニーより、世界的に有名なフレグランスメーカーのESTEBANと提携して作られた結婚式祝電用の高級感あふれるウエディング・メッセージギフト『フレグランス×フラワーBOX』。豪華なカードに純白のリボン、"いつまでも末永く幸せでいてほしい"と願う気持ちを形にした、幸せのシンボル《クローバー》のストーンが付いた素敵な電報『ブリリアント フォトフレーム』。今回は発売を記念して、2種類の商品のいずれかを3名様にプレゼント!

問い合わせ先／株式会社ヒューモニー
☎06-6449-6611　http://verycard.net

News

入倉康ジュエリー工房 吉祥寺より オリジナルネックレスを 12月に限定販売

店長デザインのネックレスを限定で販売!ローレルをモチーフにしたかわいらしいデザインに、ダイヤモンドをセット。ホワイトゴールド・イエローゴールド各2パターンを用意。普段使いできる、さりげないデザインで重ねづけも楽しめる! 税込価格¥29,400～¥37,800

問い合わせ先／入倉康ジュエリー工房 吉祥寺
☎0422-20-0185　http://www.irikura-at.co.jp

News

花嫁をトータルプロデュース!

大切な日のためには、エステだけでなく自身の努力も重要と考えているという「ローズボディ」は、食事や歩き方、入浴方法など毎日の過ごし方までをトータルに提案! 肌状態や体型、ライフスタイルにあわせて、施術方法や回数もオーダーメイド。細胞周期やホルモンバランスを考え、食生活から見直す体質改善と施術で、根本から痩せやすい体質に変えていく、今までにない健全美をめざすボディメイクサロンとして注目だ。

問い合わせ先／Rose Body(ローズボディ)
☎03-6416-9191　http://www.rosebody.jp

News

「ありがとうの」気持ちを伝えるなら「フィグリオ」の水彩画で・・・

お世話になった両親は勿論、おじいさまとおばあさまにも感謝の記念品を送ってみては?
亡くなったおじいさまやおばあさまを絵に入れて、叶わなかったウエディングシーンを製作するなど、アイデアは様々。負担が少ないように、3枚目からは30%オフなど料金設定もお得!
まずはお店に相談してみて。

問い合わせ先／フィグリオ
☎0120-932-717　http://www.figlio.org

News

大人のキュートな魅力を引き立てるヌーディアスが本誌限定キャンペーンを実施!

国内外より限定したドレスを中心に上質でリーズナブルな商品を豊富にそろえるヌーディアスより、耳寄りな情報が!本誌を見たとスタッフに伝えると、本誌160ページに掲載のドレスを20%オフ! その他のドレスも10%オフになる期間限定キャンペーンを2010年1月末まで実施中。このチャンスを見逃さないで!

問い合わせ先／Nudieus(ヌーディアス)
☎03-3356-7776　http://www.nudieus.com/

News

平成22年に20周年を迎えるクロカンブッシュでレンタル・システム始動

今までは販売のみに限定してオートクチュール・プレタクチュール・プレタポルテとそれぞれのシステムで活躍していたクロカンブッシュが、来年20周年を記念して新たにレンタル・システムを導入する事に!今までのシステムに加えオーダー・レンタル／ファースト・レンタル／サンプル・レンタルを開始。来年春まではプレ期間中として10組限定で始める予定。このチャンス見逃さないで!

問い合わせ先／Croque en Bouche(クロカンブッシュ)
☎03-3423-4132　http://www.croque-en.co.jp/

News

「大人の結婚式」と「フォトツアー」を「ブライダル工房F・M・N」がサポート 思い出に残るウエディングを叶えて

ドレスアトリエ「ブライダル工房 F・M・N」が、手作りの「大人の結婚式」と「フォトツアー」のサポートをスタート。都内はもちろん、リゾート地でも、ふたりだけのフォトツアーや家族だけの温かい結婚式や食事会など、心に残るウエディングを提案してくれるので、気軽に相談してみて。

問い合わせ先／ブライダル工房 F・M・N
☎03-3407-5375　http://www.fmn1997.com

News

大人の花嫁におすすめの新作カラードレスが勢揃い!

シルエットと素材にこだわったドレスショップ「ラ レンヌ」のニューデザインに大注目！ エレガントなロイヤルネイビーやシックなボルドーカラーに加え、個性的なミックスカラーのドレスも誕生。個性を生かしたあなただけのドレスが見つかるはず。ぜひチェックしてみて!

問い合わせ先／La Reine（ラ レンヌ）
☎TEL03-5786-1888　http://www.la-reine

News

『ドレス+メンズ+小物=8万円』ミス・D・クラブのラッキーキャンペーン!

何かと出費のかさむブライダル。抑える所は抑えて今から賢い花嫁力を発揮！ 今、「ミス・D・クラブ」ではメンズ衣裳まで入ったお得なレンタルプランを展開。ドレスは素敵なデザインばかりで迷ってしまうほど! 追加のカラードレスは、プラス5万円で利用できる。お色直しが和装の場合でも58000円と嬉しい限り。

問い合わせ先／ミス・D・クラブ
☎046-277-7464　http://www.missdclub.com

News

レンタルドレスが全て¥52,500! ドレスからメンズ、二次会用まで「ドレス レビュー」で実現できる

フランスレースにビーズ刺しゅうを施した身頃と、オーガンジーの縦フリルが美しいドレスは、トレーンを引かないフロア丈なので二次会にぴったり。他にもドレスやメンズ、小物を豊富に取り揃え、メーカー直営だからこそ叶う価格も魅力。ドレス一着の成約で2着目以上の衣裳が全て半額レンタルできるなど、お得な特典も多いので、詳しくは問い合わせを。

問い合わせ先／Dress Revue（ドレス レビュー）
☎03-3722-6615　http://www.dressrevue.net

News

2009年7月にオープンした「DressMania NAOCO MIZUTANI」が早くも新作ドレスを発表!

デザイナー・水谷直子のプライベートサロン「DressMania NAOCO MIZUTANI」が早くも新作ドレスを発表。素材やデザインにこだわったクオリティの高いドレスや、オリジナルアクセサリーも次々に誕生。まずは気軽に問い合わせてみて。

問い合わせ先／Dress Mania NAOCO MIZUTANI
（ドレス マニア ナオコ ミズタニ）
☎03-5355-5422　http://www.naoco.jp

News

「ブライダルTSY」より お得なセットプラン登場!

厳選した、旬のインポートドレスがそろうセレクトショップ「ブライダルTSY」が、ドレス+メンズ衣裳26万円のお得なセットプランにさらに、和装前撮りをセットにしてご案内!
当日和装を着られない花嫁にお勧め。是非チェックしてみて!

問い合わせ先／ブライダル TSY
☎03-5474-1139　http://bridal-tsy.com/

News

個性的で斬新なウエディングドレスが花嫁に人気のオートクチュールサロン

有名アーティストのステージ衣装を手がけてきた経験からモードあふれるドレスが人気の Chica Hanashima。花嫁の希望に少しのスパイスを加えて、より華やかでスタイリッシュな一着を提案してくれる。閑静な街並みの白山が丘のサロンでドレス試着会を実施。（12月5日（土）～20日（日）要予約。）期間中、お得なセットプランも用意されているので、ぜひ問い合わせてみて。

問い合わせ先／Chica Hanashima（チカハナシマ）
☎03-5701-0593

News

洗練されたデザインが人気のインポートドレスショップ「アトリエ デラ スポーザ」

「アルテリーベ」がプロデュースするドレスショップ「アトリエ デラ スポーザ」。ヨーロッパからのインポートドレスの最新作を多数ラインナップ。スレンダー&マーメイドラインほか、上質な生地と美しいレースを贅沢に使った洗練されたデザインが魅力。お洒落な靴やアクセサリーなどの小物も充実していて、素敵なトータルコーディネートが叶えられる。

問い合わせ先／ATELIER della SPOSA
（アトリエ デラ スポーザ）
☎045-212-5702　http://www.atelierdellasposa.jp/

vinmale.net
蝴蝶网

本当の
リーズナブルを
求めて…

★ファッションブランド
「JILLSTUART」オズに登場！

★シェーナ・ドゥーノもオズプレミアム企画

★オズを見ないと決められない！

国内外の有名ブランドドレスが
全品一律　¥98,000均一
（JILLSTUART・Scena D'uno を除く）

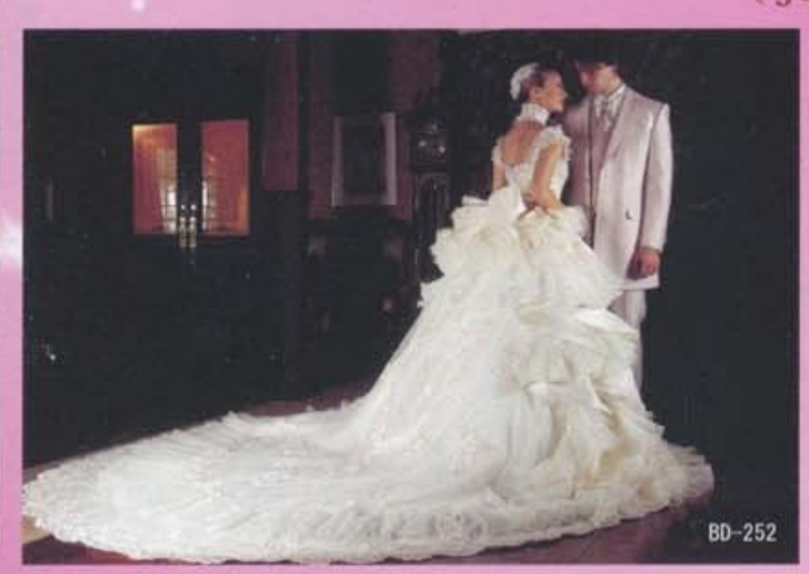

有名ブランド＆メーカー（松本莉緒プロデュースドレス・バレンチノ・シュガーケイ etc）など驚きの
98,000円均一プライスでおくるオズならではの、スーパーサプライズ企画、価格に左右されないドレス選び。

慧美网
meelme

ブライダルコレクション オズ

TEL. 047-474-0733
URL. http://www.ozoz.co.jp/　E-mail. oz@ozoz.co.jp
千葉県習志野市津田沼 2-5-9 ビロセビル 2F
営業時間. 11：00～20：00（火曜定休）

蝴蝶网
hudie.com

料金受取人払郵便

赤坂支店承認

4448

差出有効期間
平成22年3月
20日まで。

（切手不要）

郵便はがき

1078790

132

東京都港区北青山2-7-25
神宮外苑ビル4F

(株)ウインドアンドサン
"ウエディングブックNo.43"
資料請求＆読者プレゼント係 行

フリガナ
お名前　　（　　才）　TEL

e-mail

〒
ご住所

ご職業

現在　　既婚　　未婚　　婚約中

挙式日決定の方　　年　　月　　会場

挙式日未定の方　　年　　月ごろ　　予定会場

きりとり線

料金受取人払郵便

赤坂支店承認

4446

差出有効期間
平成22年3月
20日まで。

（切手不要）

郵便はがき

1078790

132

東京都港区北青山2-7-25
神宮外苑ビル4F

(株)ウインドアンドサン
"ウエディングブックNo.43"
「会場探し」
"ウエディングnavi"行

フリガナ ご連絡先 氏　名		生年月日	19　年 月　日
フリガナ 相手方 氏　名			
住　所	〒 都道 府県		
自宅電話		FAX	
携帯電話		E-mail	

お電話でのご連絡　1．自宅電話　2．勤務先電話　3．携帯電話

連絡の希望時間　月・火・水・木・金・土・日　AM・PM　：　～　：
または、月・火・水・木・金・土・日　AM・PM　：　～　：

会場探し

Q1 気になる会場は？

第1希望

第2希望

第3希望

きりとり線

料金受取人払郵便

赤坂支店承認

4447

差出有効期間
平成22年3月
20日まで。

（切手不要）

郵便はがき

1078790

132

東京都港区北青山2-7-25
神宮外苑ビル4F

(株)ウインドアンドサン
"ウエディングブックNo.43"
「ドレス＆Wアイテム探し」
"ウエディングnavi"行

フリガナ ご連絡先 氏　名		生年月日	19　年 月　日
フリガナ 相手方 氏　名			
住　所	〒 都道 府県		
自宅電話		FAX	
携帯電話		E-mail	

お電話でのご連絡　1．自宅電話　2．勤務先電話　3．携帯電話

連絡の希望時間　月・火・水・木・金・土・日　AM・PM　：　～　：
または、月・火・水・木・金・土・日　AM・PM　：　～　：

欲しい情報　ドレス・ヘアメイク・カメラマン・ブーケ＆装花・エステ・ブライダルリング・ネイル

挙式・披露宴はいつですか？

●挙式　年　月　日　名様位　検討中・決定
スタイル　1．教会式　2．神前式　3．人前式　4．仏前式　5．その他
会場名

●披露宴　年　月　日　名様位　検討中・決定
会場名

蝴蝶网 hudie.com

きりとり線

DRESS●HAIR&MAKE●PHOTOGRAPH●FLOWER●ESTHETIC&NAIL

ドレス＆ウエディングアイテム選びに悩んだら

Wedding BOOK（ウエディングブック）

ウエディングnavi（ナビ）
に相談しよう

ドレスやウエディングアイテム探しに対する疑問や不安は様々。こんな悩みはウエディングブック・ウエディングナビですぐに解決！　親切・丁寧な対応で雑誌やネットだけではわからない本音でドレス＆ウエディングアイテム探しを無料サポート！

お問い合わせ・相談は

ウエディングナビ

ウエディング navi

☎03-5474-0950

http://www.weddinghills.com

営業時間／11:00～19:00（要予約・火曜定休）
住　所／東京都港区北青山2-7-25神宮外苑ビル4F

Q2 Q1の会場を選ばれたポイントは？

Q3 近々会場の見学をご希望されていますか？
YES・NO・検討中

Q4 挙式・披露宴の日程のご希望は？
希望日　（　　）年（　　）月（　　）日で決めている
または、（　　）年（　　）月　上・中・下旬～
（　　）年（　　）月　上・中・下旬で検討中
曜日のご希望は？（　　）曜日・（　　）曜日・（　　）曜日
時間帯は？　午前・昼頃・夕方

Q5 大体のご予算・人数はお決まりですか？
（　　）万円くらい（衣裳含む・衣裳含まない）
（　　）人くらい

Q6 披露宴のスタイルは？
着席・立席・着席ビュッフェ

Q7 挙式のスタイルのご希望は？
1. 教会式　2. 神前式　3. 人前式　4. 仏前式　5. 特になし
6. その他（　　）

Q8 エリアやイメージ、気になる事等ご希望をご記入ください。

蝴蝶网 hudie.com

きりとり線

会場選びに悩んだら

レストラン&ゲストハウス
ウエディング

Hotel Wedding 日本の結婚式

ウエディングnavi（ナビ）
に相談しよう

「なかなか希望の会場が見つからない。」「実際にいくらかかるの?」会場探しの疑問や不安は様々。こんな悩みは“ホテルウエディング”×“レストラン&ゲストハウス ウエディング”ウエディングナビですぐに解決!　親切、丁寧な対応で雑誌やネットだけではわからない本音と本当で会場探しを無料サポート!

お問い合わせ・相談は
ウエディングナビ
ウエディング navi
☎03-5474-0950
http://www.weddinghills.com
営業時間／11:00～19:00（要予約・火曜定休）
住　所／東京都港区北青山2-7-25神宮外苑ビル4F

慧美网 vinee.net

アンケート

① 結婚の予定は？　ある方は何か月先ですか？
A.ない　B.ある　C.具体的に決まっていない　　か月後

② 予定している（希望の）挙式、披露パーティ会場は？
A.ホテル　B.専門式場　C.レストラン　D.その他（　　）

③ ドレスは購入されますか？　それともレンタルされますか？
A.購入　B.レンタル　C.その他（　　）

④ 本誌の中のドレスで着たいドレスを3点選んで下さい。
（P.＿＿＿　P.＿＿＿　P.＿＿＿）

⑤ あなたの希望する衣裳の組み合わせと、予算を教えて下さい。
（例）ウエディング＋カラードレス　50万　　ウエディングドレスのみ　30万

⑥ 結婚指輪の購入時期、予算を教えてください
□すでに購入した　□これから購入する予定　□購入しない　予算（　　）万円

⑥ ジュエリーショップを選ぶ際、なにを重視しますか？
□オリジナリティ（オーダーなど）に対応可能なショップ　□インポートブランドショップ
□伝統ある老舗ショップ　□おしゃれなイメージのショップ　□リーズナブルなショップ
□その他（　　）

⑧ 本誌を購入したきっかけ、理由は何ですか？

⑨ 本誌でよかった企画、よくなかった企画を教えて下さい。
よかった企画　（P.　～ P.　～ P.　～）
よくなかった企画（P.　～ P.　～ P.　～）

⑩ Wedding Bookに対するご意見、ご希望、ご感想を教えて下さい。

オリジナルウエディンググッズの資料請求ができます

人気のウエディング小物掲載ショップの資料請求ができます。資料を希望するものに✓を付けて下さい。

□オルネフラワー協会（P.236）　□チアキ・プリザーブドフラワー（P.237）
□金太郎飴本店（P.238）　□フィグリオ（P.238）

プレゼント

プレゼント（P.240～241『花嫁新聞』参照）に応募を希望しますか？
Yes　・　No　（○で囲んでお答え下さい）
プレゼント希望商品＿＿＿＿＿＿

きりとり線

Wedding Book WEDDING NAVI

ドレス探し

Q1 探されているお衣装は？
1.白ドレス　　着　2.色ドレス　　着　3.メンズ　　着

Q2 こだわっている素材はありますか？　YES＿＿＿＿＿＿・NO

Q3 ご予算はどれ位ですか？　¥＿＿＿＿＿＿～¥＿＿＿＿＿＿

Q4 ドレスのご用意の方法は決められていますか？
ご希望の方法を○で囲んでください。（検討中の場合はいくつでも○で囲んで下さい。）
1.レンタル　2.サイズオーダーレンタル　3.オーダーレンタル
4.販売&プレタ　5.プレタクチュール　6.フルオーダー

Q5 洋服のサイズは通常何号くらいですか？＿＿＿＿号

Q6 ご身長は？＿＿＿＿cm位

Q7 ドレスを選択されるにあたって絶対の条件項目は？
1.すべて同じドレスショップで探したい!　2.試着時の写真撮影
3.挙式後ドレスはリメイクしたい　4.クリーニングの手配もお願いしたい
5.海外挙式のケアーを考えたい　6.その他

Q8 お好きなネックラインは？
1.ラウンド（丸首）　2.オフショルダー　3.スタンドカラー　4.Vカット
5.ビスチェ　6.ハートカット　7.スクエアーカット　8.ホールターネック

Q9 お好きな袖のデザインは？
1.長袖　2.フレンチスリーブ　3.ノースリーブ　4.アメリカンスリーブ
5.パフスリーブ　6.パゴタスリーブ

Q10 お好きなシルエットは？
1.Aライン　2.スレンダー　3.マーメードライン　4.ハイウエスト　5.ベルライン

Q11 お好きなカラーは？
1.レッド　2.淡いピンク　3.パープル　4.レモンイエロー　5.オレンジ
6.淡いブルー　7.ロイヤルブルー　8.グリーン　9.多色使い

Q12 気になるデザインのポイントは？
1.かわいいイメージのするもの　2.バックスタイルに特徴のあるもの　3.体型をカバーしてくれるもの
4.レースを使ったもの　5.大人っぽいもの　6.お姫様のような豪華なイメージがあるもの
7.シンプルなもの　8.透け感のあるようなもの　9.上質な素材を使ったもの
10.上品で清楚なイメージのあるもの　11.ビーズをつかったもの　12.トレーンが長いもの

Q13 お下見されたいドレスショップは？
＿＿＿＿＿＿
＿＿＿＿＿＿

Q14 本誌で気に入ったドレスは？
P.＿＿＿＿＿＿
P.＿＿＿＿＿＿
P.＿＿＿＿＿＿

お金のことからインナーズまですべてがわかる10 Step!

ドレス選びの基礎知識

ウエディングドレスというのは花嫁にとって本当に大切な存在。
ゲストの印象にも強く刻まれるし、写真だってずっとずっと残るもの。
毎日着る洋服とは違い「失敗した！」「本当はあんなドレスが着たかった…」
なんて後悔や妥協はありえないはず。

忘れちゃいけないのは「自分の着たいドレスを着る」という単純なこと。
実際、準備をしていくと、これがなかなか難しい。
指定のお店で「このなかから選んでください」なんてこともあるし、
会場以外のドレスの持ち込みはお断り、なんて現実も存在する。
一生に一度の特別な装い。まずは、知識をしっかりつけること、
そして、納得できるまで自分の気持ちをちゃんと伝えて相談すること。

そんな花嫁のために、たくさんのサービスや
サポートで応援してくれるドレスショップはたくさんある。
そんな支えを大切に本当に満足できる、胸を張って一日中笑顔で過ごせる、
そして写真を見ながら、後悔することなくいつまでも思い出を楽しめる、
そんなドレスを手に入れて！ まずはドレス選びのA to Z！

イラスト／中島

蝴蝶网 hudie.com
慧美网 vimee.com

Step 1

知ってる花嫁が幸せをつかむ!

ドレス選びのファーストステップ

ウエディングドレスという、特別な衣裳に身を包んで挙げる結婚式。誰もが望む「憧れのドレスを納得価格で選びたい」という思いを叶えるには、知っておくべきポイントがいっぱい。まずはここからスタート!

ウエディングドレスはなぜ白い?

長い伝統と歴史に彩られたウエディングドレス。教会での挙式は、なんとローマ帝国時代に普及していたといわれている。中世では黒のドレスに白のベールという衣裳が一般的だったと言われている。

純白の生地は、一度着たら汚れてしまうことや希少性から、染めた生地よりも高価だったこともあり、18世紀にハイクラスの社交界でブームがおこる。19世紀の英国でヴィクトリア女王が総シルクの純白ドレスを着用し、それが現代にわたり伝わっているのだそう。

白い色がもつ「純潔」「誠実」という意味は、まさに結婚式にふさわしい。歴史に培われた意味と願いを胸に、あなたも運命のドレスを見つけて。

焦らず急がず、まずここから

まず最初にするべき3つのこと

1 ざっくり試算でOK! お金はどれだけ使える?

ドレス選びを始めるときはたいてい会場やゲスト数も決まっていることが多いはず。おおまかでいいので、いくら衣裳関係にかけられるのかを決めておくのが最初の一歩。

いくらまで使えるか知っておくことで「ドレスでこれだけ使っちゃうから、メンズセットのプランにしよう」とか「アクセサリーはお母さんの真珠を借りちゃおう」など、上手に足し算引き算できる。

細かいマネープランに関しては、ステップ3を参考に。

2 理想のドレスって? イメージを膨らまそう

漠然と「ふんわり可愛いドレス」なんていうのは禁物!スカートのラインや素材など細かくセレクトしてみて。「後ろ姿が華やかで、柔らかなフリルがいっぱい」程度までは決めておきたい。雑誌を切り抜いていくのが、一番好みを絞り込みやすい。

注意点は「腕が太いから出すのは嫌」など、マイナス思考のドレス選び。ショップではプロが的確なアドバイスをくれるので、とにかく自分が好きなドレスをポジティブにピックアップすること。

3 デザイン? フィット感? 優先順位を絞り込む

「デザイン」「素材」「フィット感」「ブランド」などなど、あなたのこだわりの順番もショップ選びの時点で決めておこう。

何よりフィット感が大切なら、オーダーが一番安心。他にはないドレスを求めるなら個性的なアトリエを選ぶなど入手法も見えてくる。

また「デザインはシンプルに、素材にとことんこだわりたい」とお店に伝えることでドレス選びがよりスムーズに納得できるものになる。意外と忘れがちなこのステップもしっ

教えて! 下見の注意点

忙しい合間をぬっての下見&試着だからこそ、時間を最大限に使いたい。よりスムーズに、充実した下見のコツを伝授。

会場が決めたショップ以外でドレスを選ぶことができないとき

「好きなドレスを着る」のが当然の話。でも現実は、提携店以外の衣裳には多額の持込料、保管料の要求や、持ち込み自体が禁止ということが増えている。これは本当に悲しい。

大切なのは諦めないこと。なぜ料金が必要か、なぜ駄目なのか、納得できるまで相談すること。「そういうもの」と思わずに、声をあげることが大切な一歩だと心得て。

イメージを増すためにきちんとフルメイクで試着するのが大切

フォーマルな衣裳なのだから、せめてお化粧はしっかりとした状態で試着するべき。そうすれば、より当日のイメージを膨らませることができる。ロングヘアならすぐにアップスタイルにできるよう、まとめておこう。

先輩花嫁のドレス選びでよく聞くのが「スタッフに勧められた」「偶然出会った」ドレスに決めたという話。最初は他のドレスを希望して行ったのに、それと違うのを選ぶことは本当に多い。

頭をコチコチに固めず、お店にある他のドレスやスタッフの意見を柔軟に取り入れることも、幸せになるための大切な心構え。

大丈夫?忘れ物はない? ショップ下見の持ち物リスト

- □ 挙式日、場所などのデータ
- □ 会場のパンフレットや切り抜き
- □ 気に入ったドレスの切り抜き
- □ ドレス用インナー
- □ ストッキング
- □ カメラ(撮影可能な場合)
- □ 髪をまとめるヘア小物

Vimeo.net

Step 2

大きくわけて3種類

ドレス入手法のすべて

会場にあるドレスから選ぶのではなく、自分が本当に気に入ったドレスを着たいという花嫁の思いや、それを応援する人たちの存在で、かなり選択肢が広がってきたドレス選び。より最適な、自分にぴったりの入手法を見つけよう。

こんな人におすすめ "セルドレス"

- ＊誰も着ていない、ニュードレスが欲しい。
- ＊自分に合ったドレスを、時間をかけずに選びたい。
- ＊思い出のドレスだから、ずっと持っていたい。
- ＊海外挙式と国内披露宴など、何回もドレスを着る。

セル（買う）

メリット

最新デザインのものや格安ドレスなどなどニュードレスを着られる

海外やリゾート挙式と国内パーティ、地元と東京など、期間をおいて何回か着る場合、レンタルよりお得なことも。買い取りなので、ショップで購入する場合、サイズ調整もレンタルドレスよりはぴったり合わせてくれる。新品のドレスというのも最大の魅力。

特徴

リアルクローズと同様に国内ブランドやインポート。既に完成したドレスのこと

プレタポルテとも呼ばれ、既製服のこと。有名ブランドの高級ドレスから、海外で作られたリーズナブルなものまで価格帯は広い。インターネットでの通販は格安だけれど、現物を見ることが難しいという難点もある。サイズは7〜11号が中心。

注意点

ベールやグローブなどレンタルや販売で別料金のことが多い

ベールやグローブといった小物がセットになっていないことがほとんど。ひとつずつ用意していくと予算オーバーの可能性もあるので気を付けて。保管とメンテナンスも必要。下取りをしてくれるショップもあるので、挙式後のことも相談しておきたい。

期間

サイズがあればすぐゲット。海外から取り寄せの場合半年くらいかかることも

1カ月前でもサイズが合って気に入ったものがあれば大丈夫。とはいえ、店にあるのはほとんどがサンプルなので、サイズ調整を考えると3ヵ月前には来店したい。人気のドレスやサイズがない場合、半年近くかかってしまうこともあるので注意して。

ユーズドドレス

タイミングが合えばお得な掘り出し物に出会える可能性あり！

レンタルドレスで数回着られたものやサンプルドレス、展示会などで飾られていたものが中心。リサイクルとはいえ、クリーニングもきっちりされているうえかなりリーズナブル。ただ、自分のサイズと希望のデザインに出会えるかはまさに運次第。こまめな情報収集を。

海外購入

格安で済むはずがサイズの調整などで結局高くつくことも

海外に旅行がてら、ドレスをリーズナブルに購入する人が最近増えている。ここで気を付けないといけないのがサイズ直し。時間もお金もかかるということを忘れずに。サイズ直しをするお店を探すのも大変だし、直し費用に20万円以上かかることもあるので注意して。

こんな人におすすめ“オーダードレス”

- ＊身長や体型で、普段も既製の洋服が合いにくい。
- ＊ドレスや小物にはとことんこだわりたい。
- ＊他人と同じは嫌。自分だけのデザインが欲しい。
- ＊母親や姉妹、友人の思い出の品を取り入れたい。

オーダー（作る）

メリット

デザインはもちろん 体をより美しく見せるジャストフィットが魅力

デザインから素材まで、自分の理想をすべて実現できる喜びはもちろん、体にぴったりというのが大きなポイント。体型に合わせてドレスを調整するのではなく、ボディラインが一番美しく見えるようにドレスを作り上げていくオーダードレスは着心地も抜群。

特徴

生地から選んで作る 世界でたった一着のスペシャルドレス

デザイン画の制作から始め、生地のセレクトや細部の相談、数回の仮縫いを経て作る、まさに究極の花嫁ドレス。フルオーダードレス、オートクチュールと呼ぶこともある。ドレスと共布のヘアドレスや靴といった小物、記念の人形などを作ってくれるショップもある。

注意点

保管とメンテナンス! リメイクをしてくれるお店もあるのでチェック

挙式後のクリーニングや、圧縮パッキングで保管するなどの方法を考えたり、お願いしたりの手間とお金が必要。たいてい、ドレスをオーダーしたお店が紹介やアドバイスをしてくれるので相談してみよう。準備面では、小物が別というところが多いので気を付けて。

期間

ゼロから作るので 遅くとも3ヵ月前にアトリエに行くこと

フルオーダーの場合「デザインの相談」「デザイン画制作」「仮縫い」「本縫い」の流れ。2〜3回の仮縫いが平均的で、細部まで話し合いながら作るので、最低でも3ヵ月前には依頼を。サイズオーダーやパターンオーダーでもこの時期に。最短一ヵ月のところもある。

「オーダー」の中身は色々!

内容やシステムが本当に多彩なので事前の確認が不可欠

有名なのがパターンオーダー。セミオーダー、プレタクチュールともいい、パターンやパーツ、素材を組み合わせて作るシステム。一般的にゼロから作るよりは時間を節約でき、出来上がりをイメージしやすい。

自分のサイズを細かく採寸して、インターネットで依頼する方法もあり、比較的リーズナブルなものが多い。

また、既製ドレスのサイズだけをジャストフィットさせるシステムをサイズオーダーと呼ぶこともある。ちょっとしたアレンジなら、対応してくれる場合も。

「オーダー」といっても、お店の定義はまちまち。本当にゼロからデザイナーと作りたい人や、ハンカチやネックレスなど思い出の品をドレスに取り入れたり、母親のドレスをリメイクしたりなど、こだわりのある人は、それにきちんと対応してくれるお店を探すことも大切。

蝴蝶网 hudie.com

こんな人におすすめ“レンタルドレス”

- ＊比較的、既製服のサイズで問題なく着られる。
- ＊和装やカラードレスなど、いくつか着替えたい。
- ＊挙式までの期間が3ヵ月をきっている。
- ＊ウエディングが終わった後、ドレスの保管に困る。

レンタル
（借りる）

メリット

高価なドレスでも比較的リーズナブル 小物のセットも多い

高価なブランドドレスや新作インポートなども手頃な価格で入手できる。小物一式がセット料金になっていることが多く、トータルコーデが楽なのも魅力。メンテナンスや保管の心配も不要。海外挙式でも、日本で決めたドレスを現地で受け取れるショップもあり。

特徴

結婚式のときだけ借りて返すシステム 日本では最も一般的な入手法

基本的に、手間がかからずリーズナブルな入手法の主流。会場の衣裳室から町のレンタル店まで、レンタルドレスを取り扱うショップも多い。レンタル期間は2泊3日が多いけれど、2週間レンタルというお店もある。小物やメンズのセットプランも豊富。

注意点

サイズが合わなくても 最低限の微調整で着ることが多い

何度も着まわすことを前提に作られているので、高級で繊細な生地よりも丈夫な素材が多い。お店によって対応はかなり変わるものの、サイズが合わない場合は靴の高さで調整したりコサージュなどで隠したり。お直しは簡単な裾あげ程度と考えておいたほうが無難。

期間

人気のデザインは早い者勝ちなことも 3ヵ月前には来店を

どんなに遅くても2週間前くらいには来店を。サイズ調整を頼む場合はもっと早い時期に。結婚式当日はもちろん、挙式後のクリーニングなど2〜3日は必要なので、ハイシーズンや人気のデザイン、中心サイズのものなど、タッチの差で涙することのないよう注意。

呼び方はお店によって様々

ファーストレンタルやオーダーレンタルなど内容と違いを確認して

並んでいるものから選んで借り、挙式後は返すという流れに、ちょっとプラス要素が加わったシステムもある。

まずひとつは、オーダーのようにドレスを作れるのに、挙式後は返却できるシステム。ただ、素材やデザインから作れるところから、サイズ調整のみの店までさまざま。自分の好みや体型に合ったニュードレスなのに、値段はフルオーダーより割安。保管やメンテナンスの手間も必要なし。これを「オーダーレンタル」と呼ぶお店もあれば、「ファーストレンタル」と呼ぶところもある。

オーダーレンタルの場合、「デザインオーダー」なのか「サイズオーダー」なのかを聞いておくこと。そしてファーストレンタルなら、オーダーできるのか、それとも単に新しいドレスを一番乗りでレンタルできるという意味なのかを最初に確認しておきたい。

ショップによって内容やシステムは様々。言葉だけに動かされず、実際のサービスはどうなのかを早い段階で知っておけば、自分の望むサービスを受けられて、後悔のない一着に出会えるはず。

慧美网 vimeo.net 蝴蝶网 ifdc.com

Step 3

ここが知りたい！いくらかかるの？

ウエディングドレスのお金学

なにかと費用のかかるウエディング。ドレスにも妥協したくないけど、賢く手に入れたい。そんな花嫁必読の、ドレスのお値段A to Z。

予算とのバランスを考えて賢いマネープラン

ステップ1でも触れたけれど、使えるお金を決めておくことが何より大切。会場にかかる費用とゲストからのご祝儀の予想金額、そして手持ちのお金。一回計算をしてみて。

大切なのは余裕をもたせること。次ページで紹介しているように、予算ギリギリでドレスを選ぶと、小物やメンズなどのプラスでいつのまにかドレスの倍の金額くらいかかってしまったという話もあるので、ゆとりある計画を。

また、一生に一度のウエディング。お金にばかり気をとられて「悔いが残った」なんてことがないようよ～

「ドレス金額はこれだけ」どう使う？どう選ぶ？

使える金額の予想がついたら、具体的にショップ選びをしていきたい。多少のばらつきはあるけれど、予算別5パターンで内容と特徴をチェック。

予算が0円～10万円

格安ゲットのカギはこまめな情報収集！

レンタルでもこの価格のドレスはある。また、格安が魅力のユーズドドレスも5万円以内が主流。使用状況や小物料金を見落とさずに。

また、店舗をもたないインターネットショップも通常より割安なことが多い。サンプルを試着できるサービスもあるので調べてみて。

予算が10万円～20万円

素材にはこだわらないデザイン重視の花嫁に

レンタルからセルまで、入手方法はさまざま。レンタルなら小物やカラードレス、メンズなどとのセットプランも用意されている。

セルドレスでも入手できる種類は多くデザインも多彩。ただ、シルクやリバーレースといった、素材へのこだわりは難しい。

予算が20万円～30万円

主流のドレス価格帯小物料金に気をつけて

一般的にこのレンタル・販売価格帯のドレスが一番多いよう。有名ブランドやインポートドレスでも、この価格で手に入るものもある。素材やデザインによって違うけれど、この価格で実現できるオーダーもあるので見逃せない。小物やメンズのお金も忘れずに。

予算が30万円～40万円

大満足できるドレスが手に入れられるはず

ボリュームがあるドレスで、素材やデザインに本物を求めるなら、レンタルでもこのくらいの価格はかかるもの。

オーダードレスでもこのくらいの価格帯が多いよう。パニエやベール、アクセサリーなど小物の料金を含むか含まないかをチェックして。

予算が40万円～

素材、デザイン、入手法ハイクラスを実現できる

100万円を超えるドレスも存在するように、こだわりを重ねたらドレスの価格は天井知らず。でも一生に一度の特別な日。この価格帯のドレスを選ぶ花嫁も多い。

ハイクラスのドレスに負けないよう、小物やメンズもある程度のクオリティでそろえること。

ドレスの価格ってどうやって決まるの？

「同じようなドレスなのに、どうして値段がこんなに違うの？」という花嫁の声は多い。価格が決まる4つの条件を知れば、どこにこだわるかも見えてくる。

素材

種類と品質の違いは実際に見て判断を

シルクなどの天然繊維や、量産できない素材はやっぱり高価。ドレス価格を決める大きな部分。

でも、普通の洋服と違い、大量の生地やレースを使うぶん、素材が悪いと、どうしても貧相に見えたり着ているうちに余計なシワが目立つことも。「実際に着たらやっぱり違った！」と、素材の良さを選ぶ花嫁も多い。

諸費用

立地条件の良さやスタッフの質で差が

忙しいなか何度も通うならアクセスの良い店が一番。ただ、地価の高いショップはその賃料が価格にプラスされるのも事実。

人件費も多くを占めるけれど、長く経験を積み、教育がしっかりしたスタッフがいるショップは、初めてのドレス選びのなかで、なによりも安心できるポイント。また、アジアの工場で大量生産しているか、国内で縫製しているかなど、細かい部分も価格に反映される。

ブランド

誰もが認める信頼感宣伝費なども価格に反映

世界的なブランドや有名デザイナーの知名度は、長い時間をかけて築いたもの。その信頼感は大切な安心材料。「どこのドレス？」と聞かれたときに、ネームバリューがあるほうが嬉しい花嫁に。

ブランドイメージを保つために必要な広告宣伝費も価格にはねかえってくるので、有名というだけで選ばず、実際に見て着て判断を。

取り扱い形態

シェアした方が得なのはドレスや小物でも同じ

同じドレスなら、数人で着るレンタルは、一人だけのセルよりも安いのは当然。レンタルのほうがリーズナブルなことも。最近はまるでオーダーのように細かいお直しをしてくれるレンタルショップもある。レンタルの場合、ドレスのほつれや劣化をチェックして。

店舗をもたないぶんリーズナブルにドレスを提供できる、インターネットショップも増えてきている。

こんな出費に注意！

持ち込み料

一定額を負担してくれるショップもあるので確認！

会場の衣裳室や提携店以外のドレスを着るとき、会場に払う料金。保管料とも呼ばれる。料金はさまざまで、なかには一着につき10万円以上支払わないといけないところや、提携店のドレス以外は絶対ダメという会場までも存在する。会場を選ぶ際に、どんなドレスがあるか、きちんとチェックしておこう！

チェンジ料

お色直しの着替えにも別に費用がかかることも

美容料金と呼ばれるもので、基本的に着付けとヘアとメイクをしてもらう金額。5万円以上かかることが多い。また、ヘアを変えるお色直しではプラス3万円以上を見ておいたほうが無難。和装からドレスだと、お金も時間もさらにかかることに。

蝴蝶网 wmee 精美网

ざっくり試算!
販売価格で紹介!

花嫁姿のお値段 How Much?

予想もつかない小物や下着などの値段。レンタルだと小物セット価格という設定も多いけれど、
オーダーやセルの場合は別料金なことがほとんど。あくまでも目安だけど、参考にして。

ヘアドレス

平均 ¥15,000

ティアラ、クラウン、カチューシャは¥12,000以上が大半。素材や豪華さにこだわれば、値段の上限はなし。レンタルの場合¥5,000〜10,000が相場。

ヘアドレスで比較的リーズナブルなのはボンネ。本物のパールなどを散りばめたものを除けば¥10,000以下で入手できる。また、ブーケと合わせた生花ヘッドパーツは¥3,000くらいから。花材や量によって変わってくる。

下着

ブラジャー ¥16,000
ウエストニッパー ¥9,000
ガードル ¥6,000

ブライダルインナーといっても、挙式後も使えるものを選べば、決して高くはない。ガーターベルトを取り外せるスリーインワンも多いので、このタイプを選んでみても。もちろん、高級レースを使用したものや、オーダーメイドで作るインナーは比較的割高。

補正という役割をもっているので、安いからといって飛びつかず、多少高くてもしっかりしたものを長く使うつもりで購入するのが賢い方法。

生花ブーケ（ブートニアセット）

¥32,000

季節に合わない花材を取り寄せる場合は、それだけ値段が上がる。また、カトレア、ユーチャリス、胡蝶蘭などは、ウエディングにふさわしい気品と美しさを兼ね備えているものの価格は高め。

ステップ9で紹介する、プリザーブドフラワーやアートフラワーのブーケは、生花にくらべて高価だけれど、挙式後もインテリアとして長く楽しめるのが魅力。

ネックレス&イヤリング（ピアス）セット

平均 ¥1[illegible],000

本真珠のネックレス[illegible]手づくりのビーズチョーカーを想像してくれたら分かりやすい[illegible]ど、これは本当に価格の幅が広いアイテム。

ちょっと贅発するかわりに、普段使いできるものを選ぶのも賢い方法だし、ベアトップなどで華やかなアクセサリーをつけたいなら、大ぶりのものをレンタルすることも。レンタル金額は¥5,000円〜¥10,000くらいが主流。

ベール

¥12,000（ショート）
¥25,000（ロング）
¥35,000（マリア）

長さとふちのあしらいで価格[illegible]化。高級なリバーレースを全体[illegible]したマリアベールは価格が高い。[illegible]だ、挙式で本当に大切なアイテ[illegible]ので、妥協はしないほうがいい。

広さがあるうえに薄くて繊細[illegible]ールは、比較的耐久性が低い。[illegible]ため、レンタルであっても価格[illegible]れほど下がらないのが特徴。

グローブ

¥4,500（ショート）
¥5,000（ロング）

ショートとロングの価格がそれほど変わらないのは、ショートグローブにはたいていパールやリボン、レースといった手首周りの装飾が施されているため。ロングでも、ふちをパールなどで囲んだものは高価になる。

もちろん、一点物のレース編みグローブなどは、ショート丈でも¥20,000くらいするものもある。レンタルはたいていドレスとセットになっているので、グローブだけレンタルというのはあまりないけれど、相場は¥3,000くらい。

パニエ

¥8,000

レンタルドレスはもちろん、[illegible]やオーダーでも、パニエはセッ[illegible]なっていることがほとんど。た[illegible]海外でドレスを購入した場合は、[illegible]分で用意しないといけないこと[illegible]

ワイヤーが入っていないもの[illegible]¥5,000くらいからそろってい[illegible]れど、ワイヤーを数本使ってい[illegible]のや、トレーン部分まで膨らみ[illegible]たせたタイプは割高。

シューズ

¥10,000

ウエディング専用の、エナメルやビニールを使った厚底タイプから、普段使いできるシンプルなミュールまで種類は豊富。値段も素材によって変わってくる。

レンタルやインポートドレスの場合、12〜14cmヒールをはいてドレス丈を調整することも。歩く機会も多いので、試着してから買うのが理想的。ドレスと共布や同じレースを施したシューズを履くのが正式なスタイルという説もある。

POINT!

「格安」だけを追い求めて失敗しないように注意!

よく聞く節約方法が「ショップでドレスと合わせて小物を決め、似たようなものをネットで探す」という話。注意したいのが、小物はちょっとした違いで大きく差が出てしまうという現実。

「レースふちどりのロングベール」といっても、レースの模様や幅、ベールの素材や分量によってガラリと印象が変わる小物選び。ちょっと安く入手できたとしても「お店で合わせたときと違う!」ということのないように。

また、ネットも含め小物通販は、返品交換が最初から不可なものや、開封した時点で返せない場合がほとんど。じっくり検討を。

POINT!

素材や販売形態によって価格は幅広く変わってくる

例えばレースという素材でも、化学繊維と天然繊維、織りの種類によって値段はかなり違う。価格を決めるにはたくさんの要素があり、ここで紹介している金額が絶対ではないということをまず覚えておいて。

2nice.net

Step 4

TPOに合わせた装いを目指して

会場別ドレス選び

自分が好き、自分に似合うだけじゃダメ。会場の雰囲気に合うドレスを選ぶのが美しさの必須条件。「可愛いけど、ちょっと場違いだね」なんて言われないよう気を付けて!

ホテル・専門式場

花嫁はどこにいるの?」と われない存在感をアピール

広いスペースに高い天井。ある程度の人数がそろうホテルや専門式場でのウエディングでは、それにふさわしい豪華さが大切に。

ベル&ドームや膨らみの大きいAライン など、スカートにボリュームをもたせるのが基本。高砂に座っている時間も比較的長いので、胸元にコサージュやビーズといった装飾、キラキラアクセなどをプラスして華やかに装いたい。

海外・リゾート

持ち運びのしやすさと シワが目立たないデザイン

プロデュース会社などが関わっているなら、日本でドレスを選び現地で受け取ることができるシステムも。そうじゃない場合、まずはシワにならず、かさばらないデザインを選ぶのがオススメ。

ドレス専用のキャリーバックもあるので、ショップに相談をしてみて。

教会

本物の教会で挙げるなら ルールをしっかり守ること

ウエディング専用ではない、本物の教会での挙式で一番大切なのは、儀式にふさわしいスタイル。

長袖やハイネックといった決まりはなくても、できるだけ肌の露出は避け、もちろんスカートはフルレンスを選びたい。

ベールアップの儀式があるならマリアベールではなく顔にかかるフェイスベールを選んだ方がスムーズ。グローブも忘れずに。

レストラン・ゲストハウス

ゲストとの距離が近いので 素材にもこだわりたい

特にレストランの場合、都会的な雰囲気ならスタイリッシュに、ウッディで光に満ちているならエアリー感のあるものなど、会場の雰囲気に合わせたドレスをセレクト。

また、ボリュームスカートやトレーンの長いものだとゲストの間を歩くのに邪魔になる可能性があるので、テーブルの間隔も知っておきたい。近付いたときに安っぽく見えないよう、素材やディテールは譲れない。

マタニティウエディングで気をつけることって?

おめでた続きのダブルハッピーウエディング。でも、大切な命を守るうえで知っておきたいこともある。月齢ごとにウエディング当日の注意点を紹介しているので参考にしてみて。

〜初期〜 お腹は目立たないけれど体調の変化に気をつけて

まだまだ見ても分からない初期は、ドレス選びに支障なし。かといって、つわりの時期はあまり締めつけないことが大切。軽い素材のドレスを選ぶのも賢い方法。また、この時期はまだ安定期前のトラブルが多いことも忘れずに。つわりはもちろん、流産の危険も高いので、無理は禁物。あまりハードスケジュールを組まないように。

〜中期〜 安定期に入るとともにサイズの変化も激しい

つわりもおさまり、胎盤も完成した安定期は、体の負担や外見の変化をまったくも、ウエディングに最適な時期。お腹だけじゃなく、バストやヒップのサイズも大きくなるので、より女性らしいラインに。月齢や体型によってお腹の膨らみの変動が大きいので、サイズ直しをきっちりしてくれるショップを選んでおくこと

蝴蝶网 nuaie.com

Step 5

冷静に、細かく見ておきたい

フィッティングの極意

緊張と喜びで舞い上がってしまいがちのドレス試着。幸せをかみしめるのは悪くないけど、いくつかのポイントチェックを覚えておけば、より美しい花嫁姿を実現できる。

POINT!

動いて歩いて 360度チェックしよう

試着のとき、写真撮影のように正面を向いて立ったまま鏡でチェックする人が多い。でもこれだけじゃダメ。一日中着るのだから、普段、靴やパンツを試着するときのように、歩いてみたりかがんでみたり、とにかく動いて確認することを忘れずに。

歩いているうちに変なシワがよったり、ずり落ちてきたときは、どんどんスタッフに相談して。撮影可能なら、色んなポーズで写真を撮り、あとから冷静に見てチェックするのも大切。

ネックライン

ムッチリしわが出ない 適度なゆとりが大切

スタンドカラーやアメリカンスリーブ、ホールターネックといったデザインで気を付けるのは、首周りに余裕があるかどうか。うつむいたり、振り返ってみたりして、首に生地がくいこまないかを確認。

逆に、ウエストマークしたときに、肩の部分が浮いてしまわないかもチェック。このくらいのお直しならしてくれるショップが多いので相談してみて。

バスト

「浮き」や「開き」のない ジャストフィットが基本

一番よく聞くのが「お辞儀をしたときに胸元が見えてしまう」という悩み。ビスチェなどデコルテが大きく開いたドレスを着たいなら、この問題は避けては通れない。理想はサイズに合わせたお直しだけれど、無理な場合は胸元にレースやフリ
コサージュなどを施して隠すこと

また、バストの大きさが左右異
ると、上半身に斜めのシワがうま
てしまう。ブライダルインナーを
しくつけて、パッドで調整を。

袖

腕がほっそりと見える 長さと広がりを探して

二の腕を美しく見せたいのがみんなの願い。出したほうがスッキリ見えることが多いけれど、袖のあるデザインを選ぶなら、少しゆとりがあるほうがきれい。

袖の長さにも注意。長袖の場合は一番細い手首をアピール。フレンチスリーブや半袖は、肩下の太い部分が強調されないか、横から斜め後ろからしっかりチェック。ブーケトスなど、腕の上げ下げがスムーズにできるか、試着段階で試しておこう。

ウエスト

高さとサイズを合わせて 余分なシワが出ないよう

重さのあるドレスを着るときに、一番大切なのがウエスト。すべてを支える中心になるので、サイズだけじゃなく高さが自分に合っているかをしっかり見ることが大切。

細さを求めてきついサイズで頑張っても、サイドに縦シワが生まれてみっともないだけ。両脇をつまんで2センチずつ余裕があるくらいが、余計なシワもなく座っていても苦しくない。

裾

シューズを履いた状態で 床上2cmくらいが安心

着なれないロングドレスは、裾の美しさが勝負なうえに難しい。立ったときにシューズが見える丈は、歩きやすいけれど少しバランスが悪く見えてしまう。かといって、長すぎて裾が内側に入り込んで踏んでしまうことも。会場がじゅうたんだと沈み込んでしまうので、裾は床上2cmくらいがベスト。

基本的に長さはシューズで調整することが多い。このとき気を付けたいのが彼とのバランス。理想は10〜15cm。メンズのシークレットシューズもあるので活用して。

素材

一日中着るドレスは 着心地と軽さも大切

一番美しくない状態、それがドレスの着崩れ。最初は完璧でも、歩いているうちにずり落ちてきたり、しっかりジワが目立ったり。長時間着用するということを忘れずに。

厚みと張りのある素材ほど重いけれど、ジャストフィットしていたら、逆にしっかり最後まで形を崩さないというメリットも。ただ、動き回る時間が長いウエディングを予定しているなら、シルク素材やオーガンジーやチュールといった軽めの生地を選ぶのが楽。

〜後期〜

大きくなったお腹は 締めつけるよりカバーを

誰からみてもマタニティと分かるくらいの膨らみ。後期になると、一週間単位で劇的に大きくなる。美しくなることだけを考えて、ウエストを締めるドレスや高いヒールは避けて。また、足がむくんだり、つったりすることが増えるので、シューズサイズにも余裕をもって。エンパイアやハイウエストのドレスをゆったりと着こなすのがおすすめ。

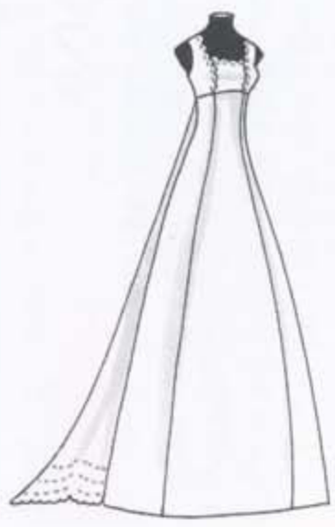

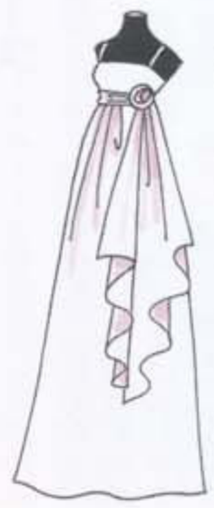

マタニティ専用のブライダルインナー

基本は2種類。まずは、おへそあたりまでカバーするロングブラジャー。サイドが編み上げになっているものが多く、お腹の膨らみに合わせて調整可能。価格は2万円前後。

もうひとつは、肋骨くらいまでのセミロングブラジャーとマタニティガードルの組み合わせ。お腹を下からしっかり支えてくれるので安心。どちらも1万〜1万5000円位。

一般的にレンタルはなし。ヒップやバストも妊娠中はサイズアップするので、挙式後に使える機会も少ないかもしれないけれど、美しさと安心感を求める人はぜひ入手したいアイテム。

Step 6

自分の好きな、似合うデザインは？

シルエットやディテール ドレスの用語辞典

ドレスのラインとディテールの組み合わせでドレスができあがる。それぞれの特徴を知って、好みを絞り込んでいこう。

スレンダーライン

タテのラインを強調 ゴージャスタイプも豊富

スカートにボリュームのない、細身のシルエット。パニエなどがいらず、かさばらないタイプが多いので、動きやすさと着やすさは抜群。最近は豪華な装飾やアレンジを施した、ゴージャススレンダーが人気。

ドームライン

大きく膨らんだ 存在感あるスカート

お椀を逆さにしたような、シェイプされたウエストから広がるボリュームスカートが特徴。ボリュームライン、プリンセスラインと呼ばれることも。大きな会場で存在感を放つスタイル。自然なメリハリを生み出すポピュラーなライン。

Aライン

「A」の文字を描くスカート 膨らみの大きさはさまざま

スカートのウエストからアルファベットのAのラインを描くタイプ。清楚で上品な印象を与え、縦ラインを強調しているのですらりと見せてくれる。スカートのボリュームやデザインも豊富で人気。

マーメイドライン

まさに「人魚」を思わせる 女性らしいラインが特徴

上半身から膝あたりまでタイトな作りで、そこから人魚のように裾が広がった、グラマラスで女性らしいシルエット。裾の広がり部分にチュールやレース、フリルなどを贅沢に施せば、大きな会場でも華やかな印象に。

エンパイアライン

ディテールにこだわった 個性的なデザインが多い

バストの途中やアンダーバストで切り替え、ストンとおちるスカートが特徴。クラシカルな雰囲気を演出でき、ウエスト位置が高いので、足を長く見せてくれる。マーメイドと組み合わせたエンパイアマーメイドも登場。

ベルライン

「ベル&ドームライン」を 「プリンセス」と呼ぶことも

ウエストの切り返しにギャザーなどを寄せて腰から膨らみを出したボリュームスカートが特徴。釣鐘のようなシルエットを描く。お尻や足が気になる花嫁におすすめ。ボリュームがあるので全体のバランスには注意して。

素材の違いを知ろう

シルク

蚕の繭からとった繊維を精錬して仕上げた糸、それで織られた布地。シルクで作った糸のことを生糸と呼ぶ。自然素材のシルクは、最高級のドレス生地として人気が高い。

サテン

なめらかな手触りと光沢が特徴で、厚さで雰囲気が変わる。素材はさまざまだけど、シルクサテンは高級品でドレスによく使われる。普段ではスカートやコートの裏地、スカーフに使われることが多いので、かめてみて。

シフォン

透き通るような薄さが特徴の、平織り生地のこと。質感はオーガンジーより柔らかく、おもに絹糸を使って織られたシルクシフォンはウエディングドレスによく使用される。

タフタ

昔から高級婦人服に使われ、パリっとした張りと光沢が描く陰影が魅力。本来はシルクで編んだシルクタフタのことを呼ぶけれど、最近ではポリエステルやナイロンなどで作ったものも増えている。

レース

華やかな存在感と高級感で人気の素材だから、知っている人も多いはず。歴史も長く、棒針で編むものから、布地に刺しゅうして加工したもの、機械で編むものなど、数えきれないほどたくさんの種類がある。

チュール

オーガンジーよりも透明度が高く、薄手のものや刺しゅうを施したりする。ベールやドレスの装飾に使われ、厚くて固いチュールはパニエなどに。バレリーナのチュチュをイメージすると分かりやすい。

オーガンジー

霧で包まれたような、しっとりとした透明感が魅力の素材。薄手なのに光沢が美しく、なめらかな張りがあり丈夫なのも特徴。シルクオーガンジーやクラスオーガンジーなど、織る糸の種類や加工方法も豊富。

ジョーゼット

ほどよい重みと、トロンとした柔らかい触り心地、フェミニンな雰囲気が特徴。薄手で透明だけれど、あまり光沢はなく、細かい縮緬（ちりめん）ジワが特徴。もとはシルクのものを指したが、綿や化繊でも織

蝴蝶网 nuate.com

ドレスの雰囲気が変わる

ネックライン&袖のデザイン

座っている時間が意外と長い結婚式。ネックラインのデザインを選ぶときは、自分がしてみたいヘアスタイルとのバランスも考えて。

パフスリーブ

若々しく愛らしい、クラシカルな印象を与えるデザイン。大きさや長さによってイメージが変わり、長めのものなら二の腕の一番太い部分を隠してくれるという嬉しい効果もある。

長袖

厳粛な教会式など、世界のロイヤルウエディングでも着用されるクラシカルデザイン。肩か腕にかけてのコンプレックスをカバー。透け素材のものなど素材使いも多彩。

ノースリーブ

袖なしのタンクトップ型。胸元の開きやストラップの位置と幅によって、イメージや似合う体型は変わってくる。縦の直線が、二の腕の丸みを強調することもあるので注意。

フレンチスリーブ

袖付け部分の切り替えがなく、身頃から続くい袖のことで、カットソーなどでもおなじなで肩や骨っぽいおヤセさんにおすすめ。腕ほっそり見える位置を探して。

パゴダスリーブ

二の腕部分は細く、肘から袖口に向かいラッパのように広がったデザイン。シンプルなものから、レースを何枚も重ねた華やかなものまで豊富。パゴダは「仏塔」という意味。

アメリカンスリーブ

首から襟ぐりの下まで、斜めに大きくカットたタイプ。いかり肩を美しく見せ、お辞儀しときの胸のあきもカバー。胸元は、レースなの透ける素材のものが多い。

オフショルダー

肩先を出して着るタイプで、デザインも豊富。袖部分が生地だったりレースだったりとさまざま。袖の幅によっては二の腕の一番太い部分をカバーしてくれる。

ラウンドネック

緩やかな半円を描いたラインで、女性らしい優しい雰囲気を演出。デザインによって雰囲気が変わるので、試着時は上半身だけじゃなく全体のバランスもチェック。

Vカット

V字にカットされた胸元は縦の線を強調するので、丸顔やぽっちゃり、首が短いなどの悩みを抱えた花嫁に。すっきり見えるけど、座ったとき寂しくならないよう注意。

スタンドカラー

首に沿った立ち襟のこと。襟の高さやデザインによっては、首が短かく見えバランスが悪く見えることもあるので、試着のときには必ずチェックしよう。

ハートカット

正面から見たときにハートシェイプを形作るデザイン。女性らしい雰囲気を演出でき、ハートの下部分が尖っているので、丸顔や首が短いというコンプレックスがある人に。

ビスチェ

首から胸元、背中まで大胆に出したデザイン。ベアトップとも呼び、デコルテの美しさを強調してすっきり見せる。サイドのお肉がムッチリと強調されないサイズを選んで。

スクエアカット

名前の通り四角く切り取った胸元。丸顔をシャープに見せ、鎖骨から胸元を露出しているので首も長く感じさせる。エラ張り顔は、シンクロして強調されてしまうことも。

ホルターネック

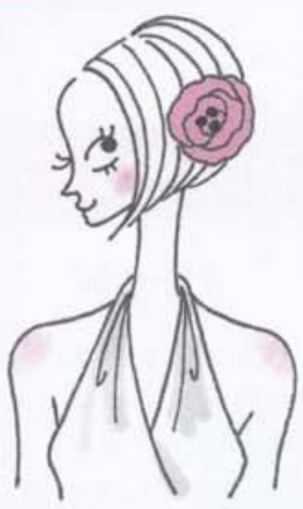

前身頃から続いた布を、つるすように首に巻いたスタイルで、肩はもちろん、大胆に露出した背中が特徴のデザイン。大人っぽい雰囲気、またリゾート感を演出してくれる。

よく聞くけれど分からないドレス用語をピックアップ

アシンメトリー

スカートや袖、切り替えしなどが左右非対称のデザイン。左右対象はシンメトリーと呼ぶ。アンバランスさが着ヤセやおしゃれ効果を生む。ワンショルダーが有名。

コード刺しゅう

コードのような紐を布地に配置し、別糸でいろいろな形に縫いつけて装飾する刺しゅうのこと。紐の種類や太さによって印象はさまざま。細かい作業が必要な高級素材。

シャーリング

一定間隔をあけてミシン縫いをした布地の、下糸だけを引っ張ってつくるひだ。伸び縮みするのが特徴で、伸縮性のないものはギャザーと呼ばれる。

スカラップ

帆立貝という意味で、まるで貝殻を並べたような半円状が続く縁装飾のこと。スカートのすそやトレーン、ベールのふちあしらい、ベアトップの胸元にもよく使われ、エレガントで優しい雰囲気に。

2WAY・3WAY

オーバースカートを重ねたり、ブラウスやジャケットを合わせたり、リボンやモチーフを付けたり取り外したりなど、一着のドレスを基本に幾通りものスタイルを作ること。一着でお色直しができるので、持ち込み料の節約にもなる。

ティアード

布地やフリルを段々に重ねたり、切り替えたりすることで華やかな印象に。ティアードドレスやティアードスカートなどと呼ばれ、幅や素材でイメージが変わる。

トレーン

スカートの、後ろに引きずった裾の部分を指す。会場や挙式スタイルによって長さはさまざま。

バッスル

スカートの後ろ部分をふくらませるための腰当てのこと。ヒップラインが大きくふくらんだラインをバッスルライン、バッスルスタイルと呼ぶ。

パニエ

スカートを広げるために用いるインナーで、ペチコートとも呼ばれる。張りのある素材で作られることも多く、パニエのボリュームによってドレスラインが変わる。ウエディングドレスにとっては大切なもの。

Step 7

メリハリボディを作る

ブライダルインナーでさらに美しくなろう

ドレスが似合う体型といえば「ボン・キュッ・ボン」のメリハリ。強い補正力をもつブライダルインナーは、美しいドレスラインを作るのに欠かせないアイテム。正しく選ぶことで、理想のスタイルはもちろん、姿勢をきっちりとキープしてくれる効果もある。

大切なのは「細かい数字」より「全体でみた比率」

「美しいバランス」「標準のバランス」とされているのが左のイラストの比率。バストやウエスト各々の細かいサイズより、バランスがとれているかが美しさのポイント。まずは下着や水着で正面、サイドからそれぞれ全身をカメラで撮ってみよう！

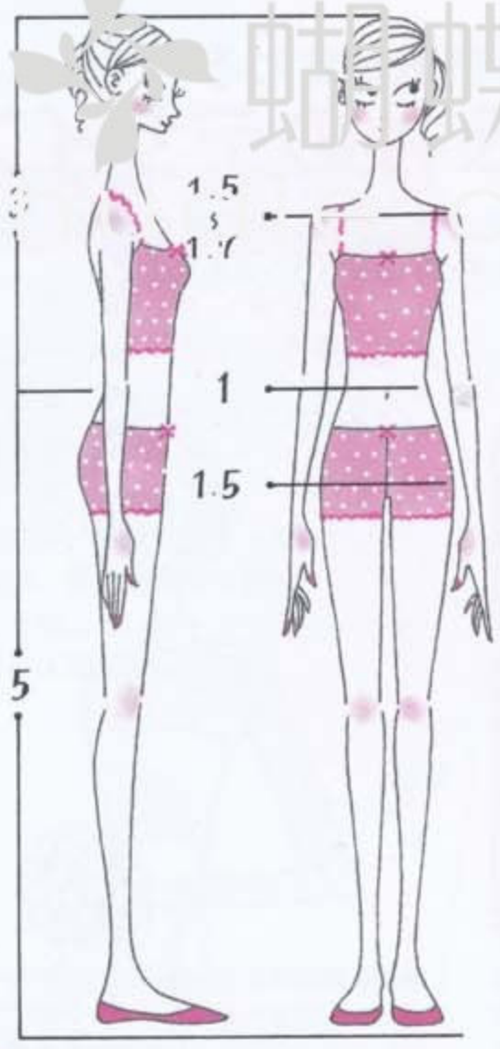

気になる部分をカバーする 基本のインナー3種類

組み合わせはドレスや自分の好み次第。
インターネットなどで気軽に購入する方法もあるけれど、理想はちゃんと試着してから選びたい。
自分が測るサイズとショップでしっかり採寸するのとでは、数字が違うことも多いので気を付けて。

ガードル

スレンダーやマーメイドにはぜひ身につけておきたい

腰やお腹、お尻、太ももの形を整えて引き締めるインナーで、ウエストニッパーと一緒に使うとより効果的。挙式後も使えるものを選ぶとお得。履いたあと、ヒップのお肉をしっかり持ちあげるのを忘れずに。

ウエストニッパー

細くしたいからといってきつすぎるものはNG

ワイヤーや組み紐などでウエストを細く補正し、コルセットのような役割をする。ブラジャーと組み合わせて使うのが基本で、お肉の段差が出ないよう注意。きつすぎるものを選ぶと気分が悪くなるので気を付けて。

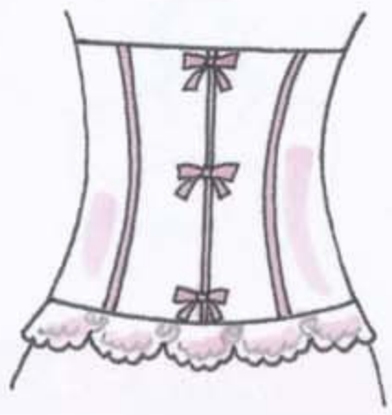

ブラジャー

お腹や背中のお肉を寄せて上げて固定する

サイドにボーンが入っているので、脇の肉などを補正できる。ロングラインブラジャーとも呼ばれる、お腹まで長さがあるものや、肋骨下あたりまでのセミロングブラジャー、普通のブラジャーなど、長さの違いがある。

こんなアイテムも活用して その他のブライダルインナー

タップパンツ

フレアパンツやペチコートとも呼ばれる、キュロットタイプの薄手のパンツのこと。人前で着替える機会が本当に多いので、身に着けていれば恥ずかしくない。また、履くことでドレスが足の間にまとわりつくのを防いでくれる。

パッド

バストに入れるパッドはもちろん、マーメイドラインなど、メリハリを重視するドレスの場合、ヒップを美しく見せるヒップパッドもある。女性らしいラインは大切だけれど、あまり不自然なボリュームアップは避けた方が無難。

スリーインワン

ウエストニッパーとセミロングブラジャーが一体型になったタイプ。ガーターベルトが付けられるデザインも多い。バスト、ウエストがきっちり合ったものを選ぶこと。

教えて！ 下着にまつわるQ&A

Q いつ用意すればいいの？

試着の段階からつけておくのがベスト

意外と忘れがちなブライダルインナー。実は一番初めに用意したいアイテム。きっちり補正したボディでドレスの試着をするのがベスト。正確なドレス選びができるのはもちろん、普段も身につけることでボディサイズを維持できる。

Q 背中が大きく開いたドレスだとブラジャーが見えちゃう！

厚地で安定感のあるベアバックブラを

最近ではヌーブラですます花嫁もいるけれど、大胆に背中を出すデザインに合わせたブライダルインナーは豊富。背中部分の補正力が普通のロングブラジャーに比べると弱いので、しっかりボーンやゴムが入り、厚手の素材のものを選んで。

Q 胸元が大きく開いたドレスなので心配…

レースや飾りのついたカップを念のため選ぼう

試着時にお辞儀をしてみて、胸元が見えてしまうか確認をするのは当然だけれど、気になる場合は、ブラジャーのふちにレースや飾りのついたものをセレクト。いかにも下着、というカップが見えるよりはマシ。できる限りドレス調整をお願いして。

Q バストが大きいけれど太って見られたくない！

正面から見たときに横に広がらないよう注意

スカートにボリュームのあるドレスが多いので、美しさの決め手は上半身。下着できっちりサイドをおさえて「寄せて上げる」が絶対条件。正面から見たとき、肋骨よりもバストが横に広がっていると太って見えてしまうので注意。

Q ブライダルインナーは買わないといけないの？

レンタルは基本的になし 普段使いできるものでも

下着なので購入を。「ブライダル」という名前から、ウエディング専用と思う人が多いのは事実。でも、ガータベルトを取り外せるなど、普段の補正下着として使えるものがほとんどなので、ぜひ用意を。

POINT! 「黄金の三角形」って？

美しい上半身を作るポイントは、鎖骨の中央とバストトップの位置が正三角形となるようにバスト位置を決めること。そうすれば、見違えるほど洗練された美しい上半身が生まれる。またバストトップは、肩とウエストのちょうど中間にくるのが、一般的に最も美しい高さとされている。

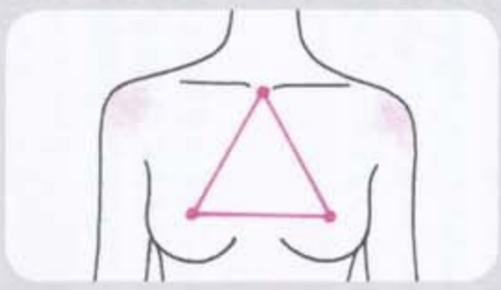

蝴蝶网 vimee.net

Step 8

細部にまでこだわりたい！

花嫁のセンスを決める ウエディング小物

「おしゃれな人は小物のアレンジが上手」。普段のコーディネートと同じく、ウエディングでも小物セレクトが勝負を決める！ もちろん、儀式としての基本や意味も忘れずに。

グローブ

ドレスの素材と袖の長さに合わせて

花嫁の清潔さと純粋さを意味するグローブは、ウエディングに不可欠なアイテム。サイズが合っているか確認を。当日、むくんで入らない！ なんてことのないように。

ショートグローブ

手首部分の装飾など、デザイン性の高いものが豊富。カジュアルからクラシカルまで、多彩な雰囲気を演出できる。サテンやオーガンジー、コットンレースなど、ドレスのイメージに合わせて選んで。

ロンググローブ

ベアトップやアメリカンスリーブなど、肩を露出するドレスにはロンググローブでバランスをとって。ネイルアートを見せるため、手の甲の布地を中指のリングでひっかけるフィンガーレスグローブもある。

ベール

種類や長さ、デザインはもちろんつける位置でもイメージが変わる

「悪魔などから花嫁を守る」「ベールアップの儀式で、新郎との壁をなくす」など、色んな意味を持つベール。挙式の印象を大きく変える大切な存在。

デザイン

厳粛な式？アットホーム？挙式スタイルに合わせて

ショートベール

挙式中、顔にかかるタイプをフェイスアップベールと呼び、なかでも床につかない丈をショートとわけている。カジュアルな雰囲気。後ろに華やかな装飾があるドレスは、隠れない丈のベールを選べば参列者にもアピールできる。

ロングベール

フェイスアップベールのロングバージョン。長いトレーンのドレスには、やっぱりロングベールを合わせたい。理想は、トレーンの長さから10㎝ほど長い丈。ふちにレースが施されていると、バージンロードに美しく映える。

マリアベール

顔を覆わないタイプで、聖母マリアから名前がついたといわれる。コームなどのない一枚布なので、ヘアにとめにくく、ベールの重みでヘアが崩れるアクシデントに注意。折ることでフェイスアップベールにすることも可能。

ふちどり

ベールのふちあしらいで雰囲気がガラリと変わる

ワイヤー

ベールのふちに細いワイヤーを通し、軽やかな動きと華やかさを出したタイプ。小花モチーフやスワロフスキー、ビーズを散らしたデザインなら華やかさをいっそうアピールできる。

レース

繊細なリバーレースなどを全体に施したものや、立体的なコード刺しゅうをあしらったものまで豊富で、気品や高級感を演出。ドレスと同じレースを使ったベールはトータルコーディネートも完璧。

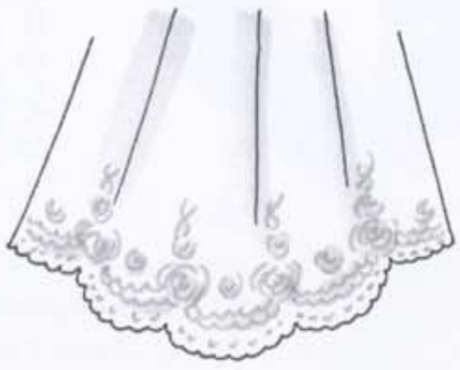

パイピング

生地の端を、他の布でふちどるのがパイピング。ほつれ防止という実用的な意味や、デザインのアクセントとして多用される。ふちどる部分の太さや素材によってイメージがガラリと変わってくる。

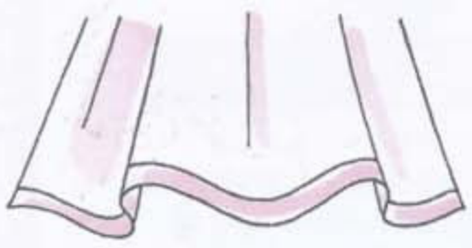

ヘアドレス

単体で選ぶのではなく全体のバランスを考えて

小物だけを見て「可愛い」なんてことのないように。同じデザインでも幅や高さでガラリと変わるので、必ず試着して確認すること。

ティアラ

フロント部分にだけパールや石を散りばめた、正統派のヘッドドレス。上から見たとき円を描くのがクラウンで、ティアラは半円。

カチューシャ

ワイヤーなどの素材に、パールやビーズを施したもの。幅やアレンジ、使っている素材によってイメージが変わる。

クラウン

王冠に代表される、西洋の冠をイメージしたヘッドドレス。祝福や繁栄の意味が込められ、欧米では幸せな花嫁の象徴。

ボンネ

柔らかい布で作られた、小さなヘアキャップのこと。カチューシャよりも幅が広く厚みがあり、ドレスやレースと共布を使ったものが多い。

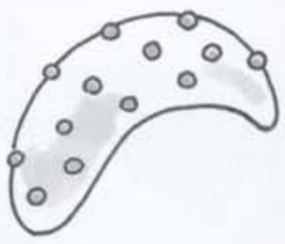

フラワー

大輪の花は大人っぽく、小花を散りばめるとキュートな印象になる。ブーケと同じ花材を使うのが一般的。フラワーコサージュも華やか。

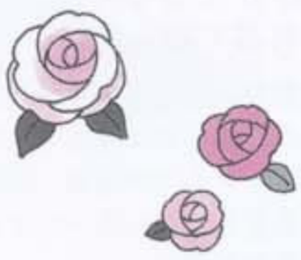

その他

大きなリボンやコーム、デザイン性の高いヘアピンなど種類は豊富。長い紐のようでアレンジ多彩なラリエットの人気も高い。

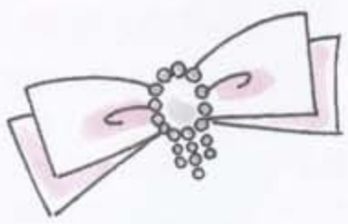

その他

こんなアイテムも見逃さないで！

バッグ・傘

2WAYドレスや、一着で一日を過ごすとき、ブーケの代わりに傘やバッグを持つのも人気のアレンジ。最近は華やかな日傘が増えているので探してみても。シンプルなバッグをキラキラデコで彩るのも素敵。

デザインベール

鼻にかかるていどのノーズベールがついたトーク帽や、ネットチュールのついたフラワーコサージュなど、バリーシ ョートヘアのベールは個性的なものが豊富。クラシカルなのに新鮮でモダンな雰囲気を演出。

蝴蝶网 hudie.com

Step 9

柔らかな彩りと香りが魅力

ブーケ選びの基礎知識

ウエディングには欠かせないブーケ&ブートニア。ドレス姿のイメージを決めるといってもいいほど大切なアイテム。どれを選ぶか迷うはず。手づくりする人も少なくない。

ブーケ・ブートニアの由来は?

有名な言い伝えとしては、プロポーズのときに花束を贈り、承諾の証で一輪抜いて彼の胸に挿したというもの。それが花嫁のブーケと新郎のブートニアとして今に伝わっているそう。そのため、ブートニアはブーケと同じ花材を使うのが基本。

それ以外にも、花のもつ清らかな香りが悪魔を追い払うという意味もある。季節の花がもつパワーは、ふたりの幸せな門出を祝福してくれるはず。

ラウンドブーケ

「円」という意味のベーシックなスタイル

花を半円形に集めて作る、ドーム型のブーケ。大きさや花材で雰囲気が全く変わり、会場やドレスも選ばない。

クラッチブーケ

普通の花束のように束ねた状態のブーケ

集めた花を束ね、茎を手で握るタイプのブーケ。花束のようなナチュラル感は愛らしいが、花材とサイズでイメージを変えられる。

キャスケードブーケ

縦ラインが特徴の正統派の雰囲気

流れる滝をイメージするような、逆三角形を描くブーケ。正統派の雰囲気があり、ドレスのラインも選ばない。

クレッセントブーケ

三日月のようなカーブがポイント

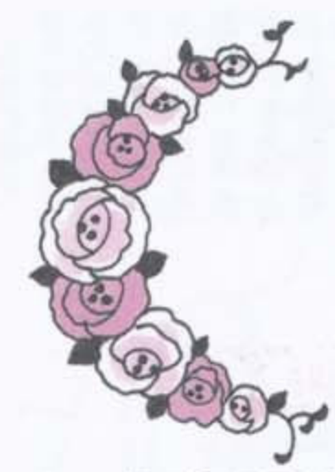

フランス語で「三日月」を意味し、優雅なカーブが弓型を描くスタイル。動きのあるデザインなので、華やかさをプラスできる。

アームブーケ

細長さを生かしてスタイリッシュに

カラーやチューリップ、ガーベラなど、茎が長くしっかりしている花を束ねたブーケ。スレンダーやマーメイドにおすすめ。

リースブーケ

愛らしさに満ちた個性的なデザイン

クリスマスリースのような、ドーナツ状のフォルムが特徴。リングと同じく「切れることなく永遠に続く」といった意味も持つ。

ボールブーケ

手首に下げられるのでお色直しにも人気

ボールのように花を挿し、紐やリボンでぶらさげるタイプ。キャンドルサービスやプチギフトなどの演出のときに便利。

オーバルブーケ

横に広がった円形が特徴

大きめの楕円形に花をまとめたブーケ。ティアドロップ（涙のしずく）ブーケと呼ぶことも。ラウンドよりもゴージャスな雰囲気。

バックブーケ

お花で作るバックは存在感がいっぱい

ハンドバックのようなフォルムのブーケ。スクエアやハート型など種類は豊富。花を挿したバスケットタイプもある。

教えて! ブーケ選びのいろいろ

Q オーダーする時期は?

じっくり派は3ヵ月前 ドレスが決定してから

花材などにこだわりがあるなら、2〜3ヵ月前に相談を。一ヵ月前に正式の依頼。注文の一週間後にお金を払うことが多い。花材の希望がない場合、一週間前でも制作してくれるショップもある。

Q 必要なものってある?

ドレスと会場の雰囲気はしっかりと伝えること

ブーケの切り抜きなどを持ってオーダーする人が多いけれど、会場の広さや雰囲気、ドレスによってデザインは変わってくるので、会場のパンフレットやドレスを着た写真など、プロの目で判断してもらうのが大事。

Q 和装のお色直しでもブーケは持てるの?

和のテイストに満ちたブーケが次々に登場!

組み紐や水引きなどを使った、和のブーケが急増中。多いのは、手まりのようなボールタイプ。ただ、袖が長く、高級生地の和装をレンタルする場合、生花の水分などで汚したりしないよう注意して。

アートフラワー

素材もデザイン性もハイクオリティの造花

「生花に似せた」のではなく、「生花を超える造花の美」。生花では出せない色彩や質感のデザインが多いので、素材や加工方法によって雰囲気はまったく異なる。長期間、美しさを楽しめるのも人気の理由。

プリザーブドフラワー

長期保存ができるので挙式後も長く楽しめる

生花の水分と色素を、保存料や染料と交換して乾燥させたもの。柔らかな質感や自然な雰囲気、長期保存ができるのが特徴。現実にはない色の花があるなど、メーカーによって加工方法や技術はさまざま。

生花

フレッシュならではの季節感と生命力が魅力

自然のパワーを受けて育ち、結婚式に合わせて花開いたかのような花々は、ふたりの特別な一日を祝福してくれる大切な存在に。四季折々の花を選べば、季節感に満ちたコーディネートをゲストに印象づけられる。

希望やスタイルに合う花材の種類を知ろう

77摄美网 www.77photo.com 蝴蝶网 Butterfly.com

Step 10

おしゃれな新郎をアピールして

メンズフォーマルをしっかりマスター

ブライズビューティの主役は花嫁で、彼はその添え物くらい。思っちゃダメ。最近はおしゃれ新郎も増えているし、ふたりの仲の良さをアピールできる最適のポイント。ただし、最低限のドレスコードは知っておこう。

一生に一度のセレモニーなのだから 知っておきたいメンズ用語

気を付けたいチェックポイント

ドレスと同じく、初めて耳にする単語が多いメンズアイテム。おしゃれにこだわるふたりなら、基本的な用語と意味を知っておきたい。

ヨーロッパとアメリカでも微妙に異なり、日々変化している紳士のドレスコード。日本のウエディングでは「昼の結婚式だからモーニングで」といった、ドレスコードを完璧に守るという風習は薄れてきているけれど、ふたりがホストとなり、大切なゲストを迎えてもてなすという特別な日ということを忘れず、雰囲気やゲストに失礼のない装いを心がけて。

ヘア

セット内容に入っていたり、サービスでヘア&メイクさんが整えてくれたりもあるけれど、新郎のヘアは本人にお任せということもあるので注意したい。事前に確認するのも大切。

もし自分でセットするなら、整髪料を忘れずに持っていこう。ウエディングらしい清潔感が基本。ヒゲの手入れも忘れずに。

シャツ

色は白が基本。ジャケットの袖口から1cmくらい見えるくらいの袖丈を心がけて。スーツとセットのことが多いけれど、シャツのみ購入というレンタルショップもあるので確認を。

ウイングカラー

前に折った形が鳥の翼のようで名前付いた襟のこと。フォーマルシャツ代表格で、襟元の折れ加減や尖り具合はさまざま。

スタンドカラー

襟が前に折れず、首に沿って立った形で、礼装用のシャツによく使われるデザイン。このタイプの上着をマオカラーと呼ぶことも。

レギュラーカラー

一般的にワイシャツと呼ばれる標準襟が特徴で、襟の大きさや形には多流行がある。タキシードやパーティスーツに合わせて。

カフス

シャツの袖口に付けた布のこと。汚れ防止と飾りの役目を兼ね、色やデザインのバリエーションも多彩。カフスボタンでさらにおしゃれを楽しめる。フォーマルシャツはジャケットの袖口よりも長めなので、カフスが見える機会が多い。レンタルの種類も豊富。

スタッズ

取り外し可能なシャツの襟やカフスの留めボタン、タキシードなどに着するシャツの胸に付ける飾りボタンこと。シャツはもともと肌着に近い在で、ボタンをそのまま見せるのはっともないという意識から生まれたいう、最近は厳密ではないけれど、しゃれアイテムとして楽しんで。

タイ

メンズフォーマルのおしゃれポイントがタイ。形だけじゃなく、光沢や色合いなどにもこだわって。花嫁とのカラーコーディネートも楽しめる。ブートニアとのバランスに注意。

ボウタイ

一本の細長い布を蝶結びにしたネクタイ。カラフルなものも増えているが、燕尾服には白、タキシードには黒の無地を合わせるのが基本。

クロスタイ

短いリボン状の一枚布を、首で交差してピンで留めるスタイル。比較的カジュアルな雰囲気なのでゲスト層などにふさわしいか考えて。

アスコットタイ

昼の正礼装に用いる幅広のネクタイ。ウイングカラーのシャツに合わせるのが原則。華やかさがあるのでウエディングによく使われる。

ジャケット

デザインもカラーも豊富になったジャケット。ドレスとのバランスはもちろん、ゲスト層やウエディングのスタイルも考えて、TPOに合ったものを選ぼう。

ディレクターズスーツ

平服より格が上のディレクター（重役）クラスという意味からついた昼の準礼装。モーニングコートの丈が短くなったもので、色は黒が基本だけれど、最近はカラーバリエーションも豊富になってきている。

モーニングコート

午前中から昼にかけて、最も格式が高いとされているスタイル。丈は膝までで、フロントはウエストあたりから裾へと曲線を描くようにカットされているのが特徴。白、黒、グレーの色合いで統一するのが基本。

タキシード（ロングタキシード）

夕方から夜の準礼装とされているが、デザインやカラーのアレンジは豊富で、昼にも着用されることが多い。ウイングカラーの白シャツに黒の蝶ネクタイという組み合わせも、最近は高い自由度でアレンジされている。

テイルコート

夜の正礼装で燕尾服とも呼ばれる。後ろがツバメの尾のように長く割れているのが特徴。大きく開いたVゾーン、襟部分に拝絹と呼ばれる黒のシルク地が施されている。白ベストに白の蝶ネクタイを合わせるのが伝統的。

パーティスーツ

ウエディングの主役らしい華やかさを備えたスーツ。礼服とは違うので、友人中心のカジュアルなパーティや2次会向き。生地やデザイン、カラーも豊富。花嫁とのバランスを考えて小物アレンジにこだわりたい。

アロックコート

モーニングコートにかわるまで、昼の正礼装とされていたスタイル。現在は個性的な装いを実現できるウエディングスーツとして人気が高い。膝くらいまでの長い丈が特徴だけれど、身長が低いと重く見えることも。

ベスト・チーフ

ベストの場合、テールコートには白、モーニングには黒かグレーなどの決まりごとはあるものの、今は比較的自由度が高く色合いも豊富。ジャケットを開けたままのことが多いので、ベストのボタンを留めたとき、自分のサイズに合っているか確認して。

チーフもセンスの見せどころ。フォーマルの基本は白だけれど、遊び心満点のデザイン、色も豊富。照明が多い会場なら、光沢のある素材で輝きを大切に。

パンツ

フォーマルで心がけたいポイント、それはきちんとウエストマークして履くこと。腰で履くと、らしないうえに足が短く見えてまう。パンツのラインを美しくせるには、サスペンダーが便利また、花嫁がヒールで背を高くた場合、バランスをとるためにークレットシューズを履くことある。パンツの丈も変わってくので、事前に確認しておこう。

パンツのサイドに施してあるいテープのことを側章と呼び、イルコートは2本、タキシードに本入っている。

シューズ

レンタルもできるけれど、この機会にフォーマルシューズを購入するのもひとつの方法。

靴下は、黒系のスーツには黒かグレー、白やベージュには白を合わせて。座ったときの記念写真など、チラリと見えることがあるから注意。普段履いている厚手のスポーツタイプはNG。フォーマル用の靴下を必ず用意して。

ストレートチップ

昼の礼装用の靴。もっともクラシックでドレッシー。つま先に皮を被せることで生まれる横線が特徴。

オペラパンプス

夜の礼装用の靴で、リボンを飾ったものが多い。光沢があり、靴墨でドレスやスーツを汚さないための配慮から、素材はエナメルがメイン。

プレーントゥ

つま先に飾りなどがない、一枚の革で作られた靴のこと。シンプルなゆえに、素材とフォルムにクオリティが出るデザイン。

知りたかった！

疑問・質問を一挙解決

読者から寄せられた質問を中心にアドバイス。
みんな同じ悩みを持っている！

Q 挙式は和装だけれど、ウエディングドレスも着たいのですが。

A もちろん可能！ニュアンスカラーや差し色ドレスが安心

宗教上の誓いというより、イベント性が高い日本の結婚式では、和婚のあとのドレスだって不自然じゃない。でも、違和感をおぼえるゲストがいることもあるので、ニュアンスピンクやベージュ、サッシュリボンやビーズなどで色をプラスしたドレスを選べば、よりパーティらしい装いが実現できる。

Q 妊娠していますが、ドレスは作らないと無理？

A お直しをしっかりしてくれるショップもある

月齢にもよるけれど、レンタルでも最近はぎりぎりまでサイズ調整をしてくれるお店が増えている。また、締め付けることなく、美しくお腹をカバーする、妊婦さんのためにデザインされたドレスも豊富なので探してみて。

Q お金って、いつ、どうやって支払うの？

A 当日まで数回に分けての支払いが主流

申し込んだ時点で5〜10万の手付金を渡し、残りは挙式の一週間前くらいに残金を支払うお店が多い。オーダーのときは仮縫いのときに中間金の支払いや、セルの場合は申し込んだ時点で全額を支払って買い取るというシステムのお店も。支払方法は現金からカードまで、ショップによって異なる。

Q 申し込むときに確認することは？

A 細かい料金やレンタル期間も聞いておこう

お店や入手方法によってドレスに含まれるものが異なるので、申し込みの前に細部までチェックを。例えば、パニエやグローブといった小物は別料金になっていたり、レンタルの場合はクリーニング代が別途必要だったり。会場に持ち込む場合の送料や持ち込み料についてもしっかり聞いておくこと。

Q ヒールを履いたら新郎よりも背が高くなった！

A シークレットシューズがあるので試して

花嫁が高いヒールでドレス丈を調整した時に、気が付いたら新郎よりも身長が高くなっていた、なんてことも。実はメンズのシークレットシューズも豊富で、7㎝くらいのものまであるそうなので、ショップに相談してみて。ふたりの理想の身長差は10〜15㎝。まずは式本番前にふたりで並んで鏡に映してみよう。

Q 借りたドレスや小物を傷つけてしまったら？

A 念のため、申し込みの時点で確認を

これもお店によって対応はさまざま。多少の汚れならそのまま返却できることが多いけれど、赤ワインや料理が大量にかかってしまったり、ベールなどを破いてしまったり、その状況によってクリーニング代や修理代が必要になってくる。借り物の

Q 試着の時間は？着られる着数は？

A 平均1〜2時間。3着が限界と考えて

普通の服より時間がかかり、全身チェックや小物アレンジなども一緒にしていくので、それほど多くの着数は着られない。というより、事前に希望を伝え、ピックアップしたドレスをじっくり選ぶというのが正しい試着法。そのためにも着たいドレスのイメージを具体的に伝えられる

Q ドレス選びにおすすめの時期ってある？

A 流行デザインを狙うなら新作入荷時期に

メーカーやアトリエによるドレスの新作発表や展示会は、3月と9月に多く見られ、その一ヶ月後くらいからショップにも並び始める。まだ誰も着ていない、新作デザインが着たい人は、この時期にショップへ行くと種類が豊富。

Q ドレス以外にも持ち込み料はかかる？

A 彼のスーツや美容まで早めの確認を

衣裳である以上、メンズにも持ち込み料がかかるのが基本。当日に搬入されるブーケについては、持ち込み料が発生しないこともある。ヘア&メイク、美容全般にも持ち込み料がかかるので、早めに確認することが大切。

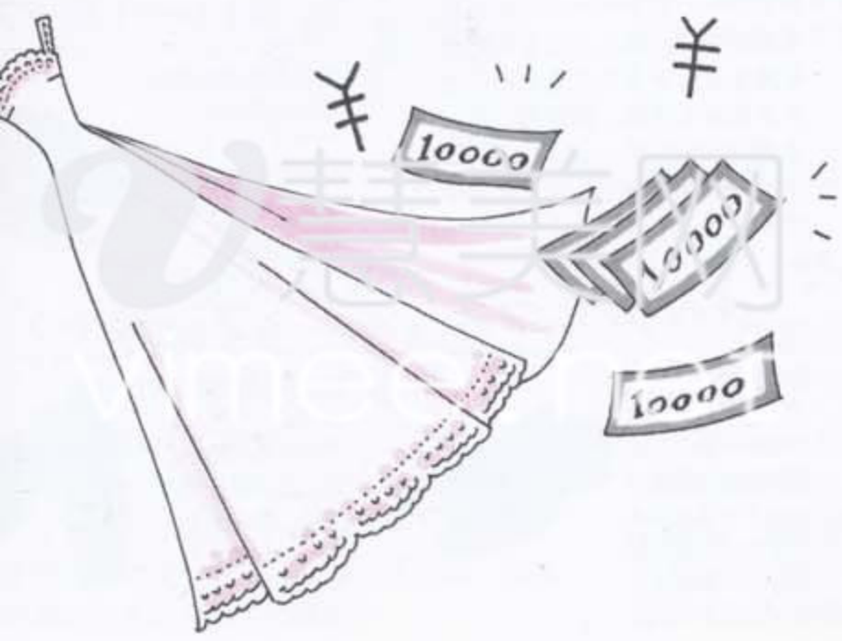

bridal LUXE INNER 3D

ブライダルを輝かせるインナーがあります。
ブライダル革命®、整形3Dインナー®。

902C HGパワーネット
（脇～背中の身生地部分）
●伸縮性のよい素材でぴったりフィット
伸びる力→フィット感
もどる力→補正力

立体裁断パターン
●立体裁断により、身体のラインに沿った美しい胸元・くびれを演出
●バランスのよい体形を作り上げる切り替えライン

3Dフィットワイヤー
（センター胸元部分）
独自のU字型ワイヤーがカップ上辺の浮きを防止。内側に寄せた美しいバストをしっかりキープ。

アクアジョブトリコット
（フロント身生地部分）
汗を素早く吸収し、拡散するオリジナル素材。ソフトでさらっとした着け心地だから笑顔もキープ。

アクアジョブの5大特徴
1. ソフトな肌触り
2. 軽い
3. 肌にやさしい
4. 優れた吸汗性
5. 優れた速乾性（湿潤を拡散）

オリジナルワイヤー
（バージスライン部分）
サイドからお肉をぐぐっと寄せるオリジナル特殊設計。美しい谷間をつくるから、ドレスの映える胸元に。脇のお肉をスッキリ解消。

Color

オフホワイト
ドレスを上品に着こなせる安心カラー（人気のある定番カラー）

モカグレー
影移り防止の透明感を引き出すカラー（屋外撮影やブライダル以外にも最適）

ロイヤルベージュ
肌との一体感を引き出すカラー（ドレスをくすませず、オールマイティに対応可）

http://www.bridal-bloom.jp

bridal bloom
ブライダルブルーム

慧美网
モニターキャンペーン実施中!!
vimee.net

bloom LUXE

蝴蝶网
hudie.com

1-18-5. Tatekawa. Sumida-ku. Tokyo. 130-0023 PHONE:03-5625-5221

MADE IN JAPAN

Ar.YUKIKO

by YUKIKO NISHIMURA

Rental Start

蝴蝶网 hudie.com

本店/東京都港区西麻布1-3-22 Phone.03-3401-7130 大阪店/大阪府大阪市西区江戸堀1-22-35 アスタープレイス別館2F Phone.06-6444-3800

Ar&co.Inc SILK WEDDING DRESS 中心価格帯¥283,500～¥399,000 完全予約制

http://www.ar-yukiko.com

取扱店：Duetta／Phone:011-707-2502 FineG／Phone:022-721-5665 FORET MORI 黒部店／Phone:0765-54-2000 富山店／Phone:076-493-2001
Bridal House Kotobuki／Phone:076-263-8000 Bridal House TSUBOTA／Phone:0776-21-4747 Arcenciel／Phone:055-933-2788 Radiance／Phone:0120-745-222 CORSO yukariya／Phone:082-262-0262
Hudson' Wedding／Phone:087-815-8805 Ikeda／Phone:0898-32-4147 Angel／Phone:0120-332-009 Angel blancier／Phone:0955-79-8655
Plumeria Miyazaki／Phone:0985-29-8746 YAMAKATAYA Bridal Salon／Phone:099-227-6505
YUKIKO NISHIMURA取扱店：Azabu St.Mary Church／Phone:03-5411-8800 Shin Yokohama GRACE HOTEL／Phone:045-474-9500
HOTEL SUNLIFE GARDEN／Phone:0463-21-7112 ASTOR PLACE／Phone:06-6447-0650

慧美网 vimee.net

,500円 本体1,429円 税5%

289-23

ISBN978-4-408-63137-0

C9477 ¥1429E

9784408631370

1929477014299